

Agenzia delle Entrate
CATASTO FABBRICATI
Ufficio Provinciale di
Milano

Dichiarazione protocollo n. MI0134156 del 26/03/2018

Planimetria di u.i.u. in Comune di Milano

Galleria Dell' Unione

civ. 3

Identificativi Catastali:

Sezione:

Foglio: 437

Particella: 1

Subalterno: 378

Compilata da:

Lombardo Francesco

Iscritto all'albo:

Geometri

Prov. Milano

N. 11151

Scheda n. 1

Scala 1:200

PIANO TERRA

h 4.00 mt

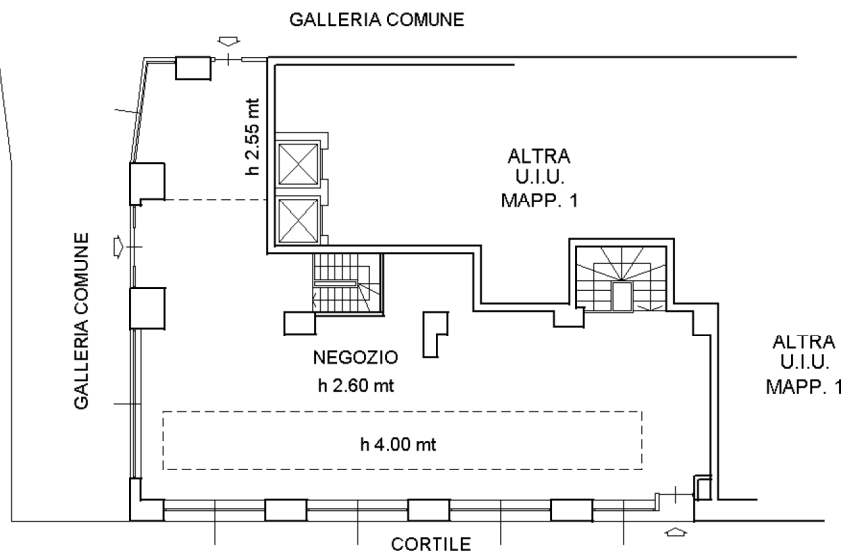

PIANO PRIMO INTERRATO

h 3.30 mt

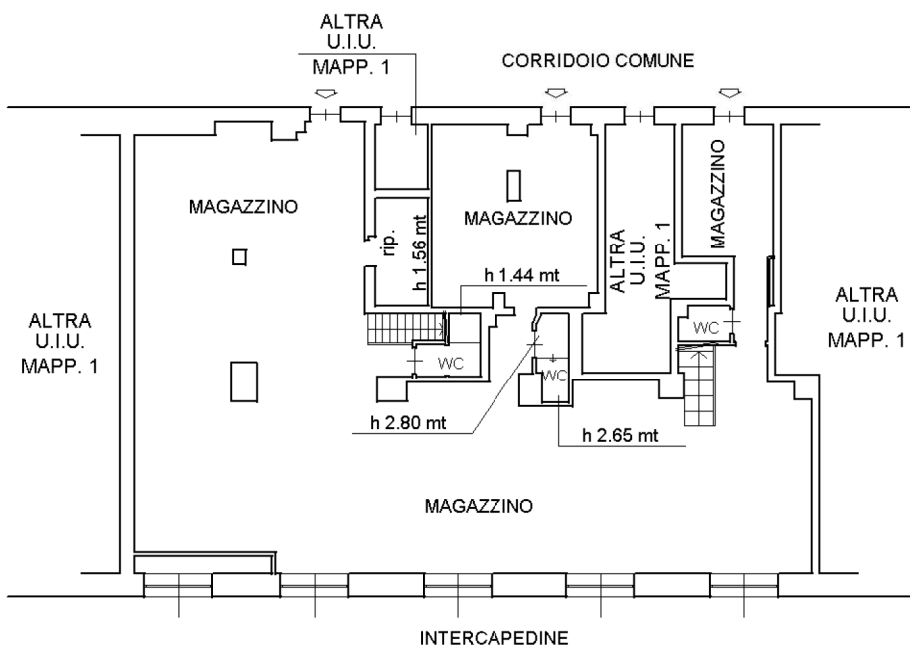

Ultima planimetria in atti



Catasto dei Fabbricati - Situazione al 27/06/2023 - Comune di MILANO (F205) - < Foglio 437 - Particella 1 - Subalterno 378 >
Firmato D6:4ELEINO IPX01101EYH6850 Da:31NF606AMERE QUALIFIED ELECTRONIC SIGNATURE CA Serial#: 28aaa