

MODULARIO  
F. - Cat. S. T. - 215

MOD. B (Nuovo Catasto Edilizio Urbano)

# NUOVO CATASTO EDILIZIO URBANO

(R. DECRETO-LEGGI 12 APRILE 1968, N. 645)

Planimetria dell'immobile situato nel Comune di MILANO Via MARCO AURELIO, 42

Ditta ~~XXXXXXXXXXXXXXXXXXXX~~

Allegata alla dichiarazione presentata all'Ufficio Tecnico Erariale di MILANO

## PIANTA PIANTERRENO

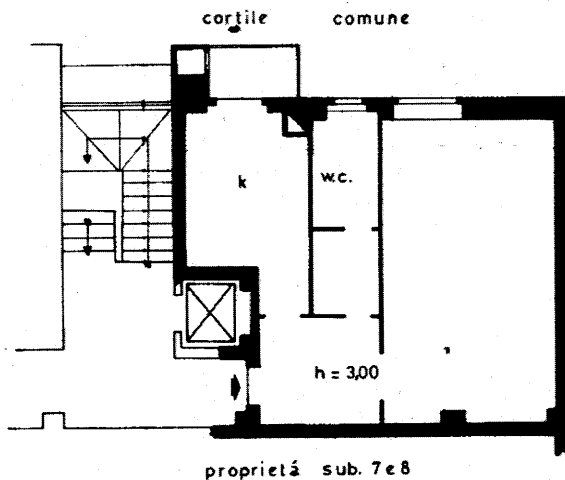

## SECONDO SOTTERRANEO

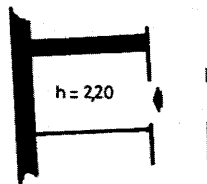

ORIENTAMENTO



SCALA DI 1:100

SPAZIO RISERVATO PER LE ANNOTAZIONI D'UFFICIO

DATA  
PROT. N°

N. C. E. U.	
PARTITA	80600
FOLGIO	235
MAPPALE	108
SUBALTERNO	15
PORZIONE	

Compilata dal Ing. BERETTA, GIORGIO  
(Titolo, nome e cognome del tecnico)

Iscritto all'Albo degli INGEGNERI n° 14355  
della Provincia di MI

DATA       
Firma:     

Ultima planimetria in atti

10 metri

Catasto dei Fabbricati - Situazione al 03/03/2022 - Comune di MILANO(F205) - < Foglio 235 - Particella 108 - Subalterno 15 >