

MOD. B
F. - Cat. S. T. - 315



MINISTERO DELLE FINANZE
DIREZIONE GENERALE DEL CATASTO E DEI SERVIZI TECNICI ERARIALI

Mod. B (Nuovo Catasto Edilizio Urbano)

Lire
50

NUOVO CATASTO EDILIZIO URBANO

Planimetria dell'immobile situato nel Comune di S. MICHELE AL TAGL. Via ORSA MAGG. - BIBIONE

Ditta [REDACTED]

Allegata alla dichiarazione presentata all'Ufficio Tecnico Centrale di VENEZIA

05.2

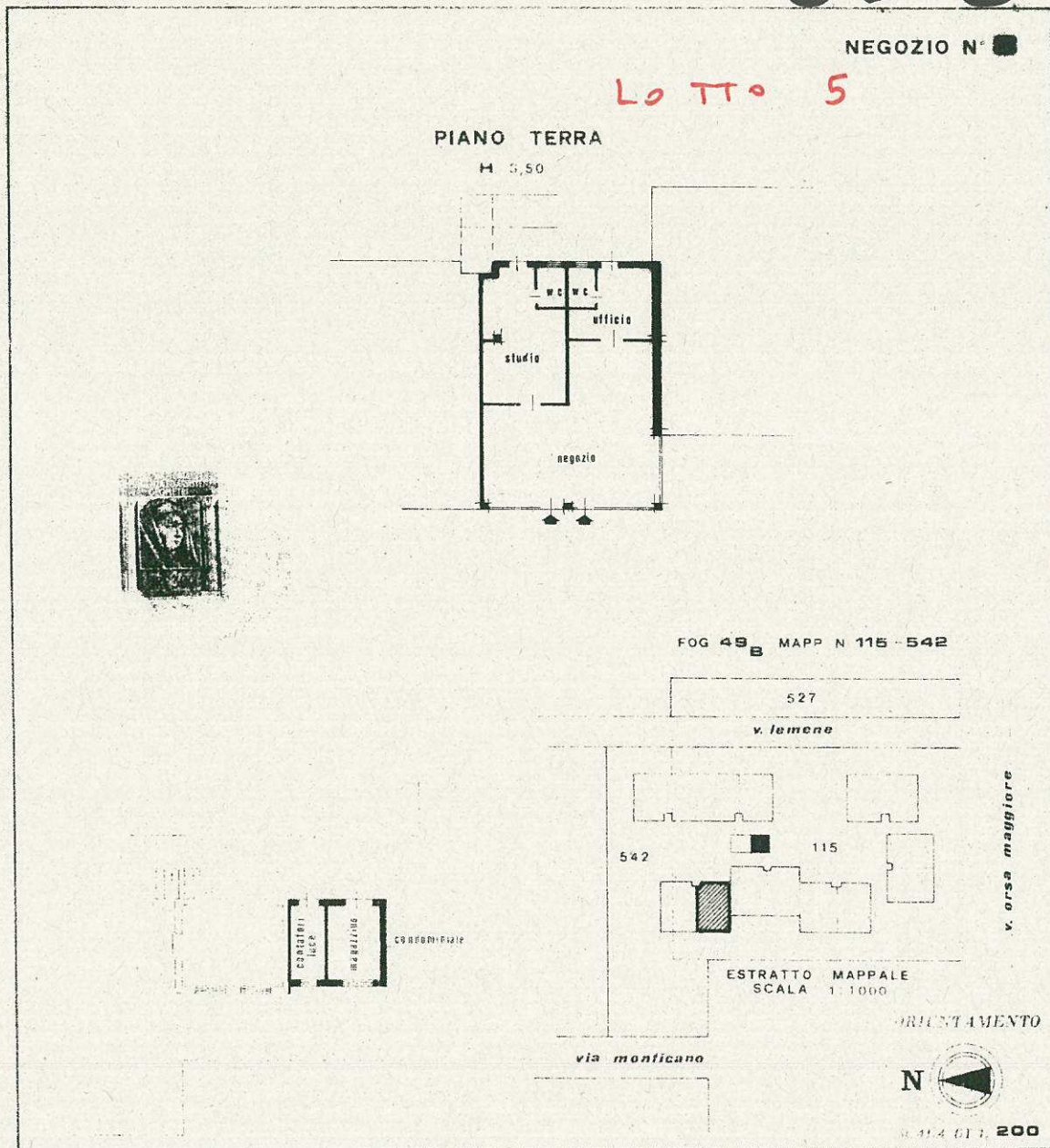

SPAZIO RISERVATO PER LE ANNOTAZIONI DEL FURTO

DATA	
PROT. N°	1428
	49/542/10

Completata da [REDACTED]
 Iscritta all'Albo di [REDACTED]
 della Provincia di [REDACTED]
 DATA [REDACTED]
 Firma: [REDACTED]

Ultima planimetria in atti