

LOTTO UNICO
DOCUMENTAZIONE FOTOGRAFICA



Vista dell'intero fabbricato eretto sulla particella 1982 del foglio 135



Vista dell'ingresso condominiale al n. civico 3/A di viale Giuseppe Garibaldi



Vista del passaggio carroia e pedonale da viale Giuseppe Garibaldi

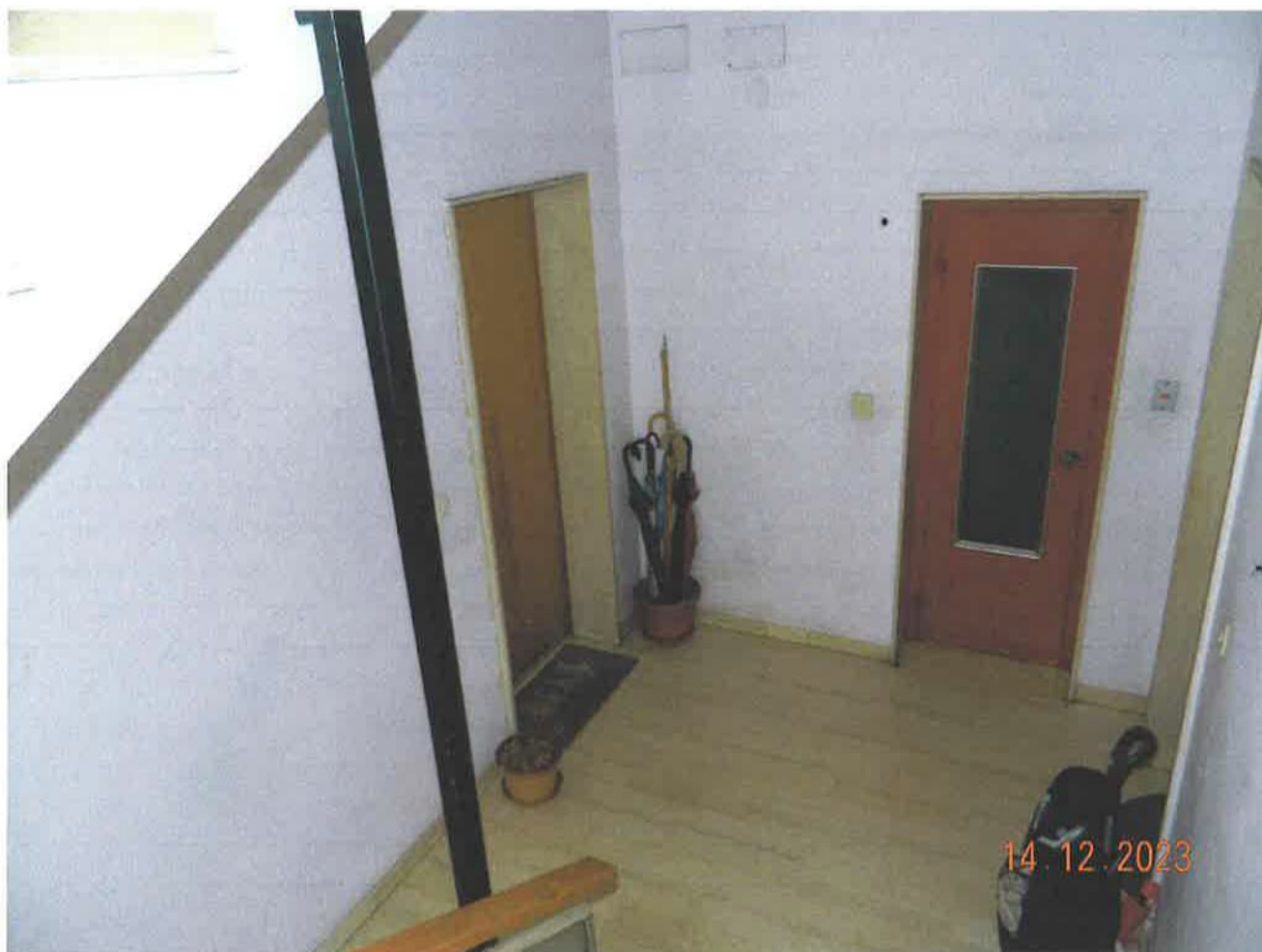

Vista del portoncino d'ingresso dell'appartamento al piano terzo (sub. 41)



Vista interna dell'ingresso condominiale

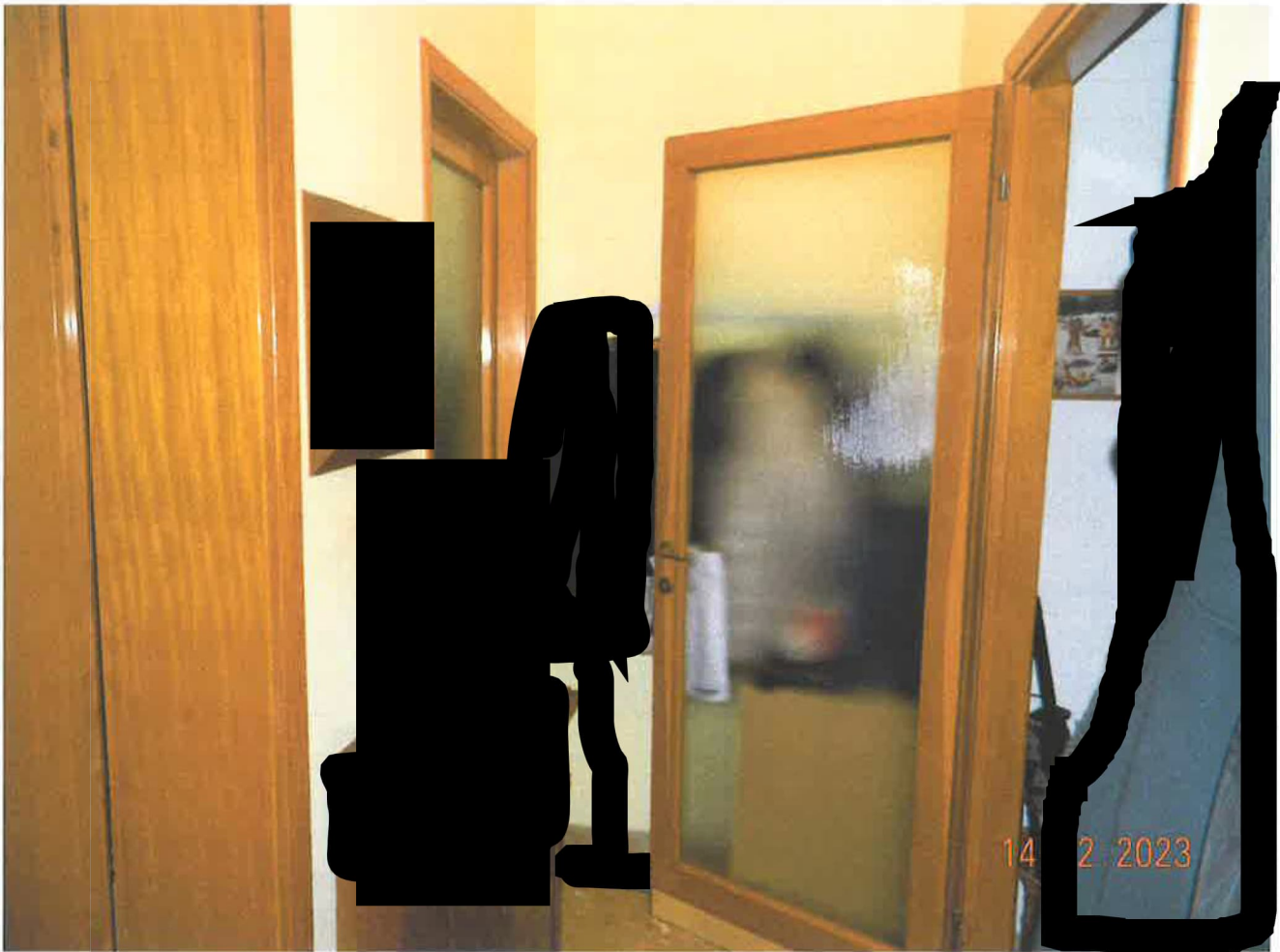

Vista del disimpegno zona notte

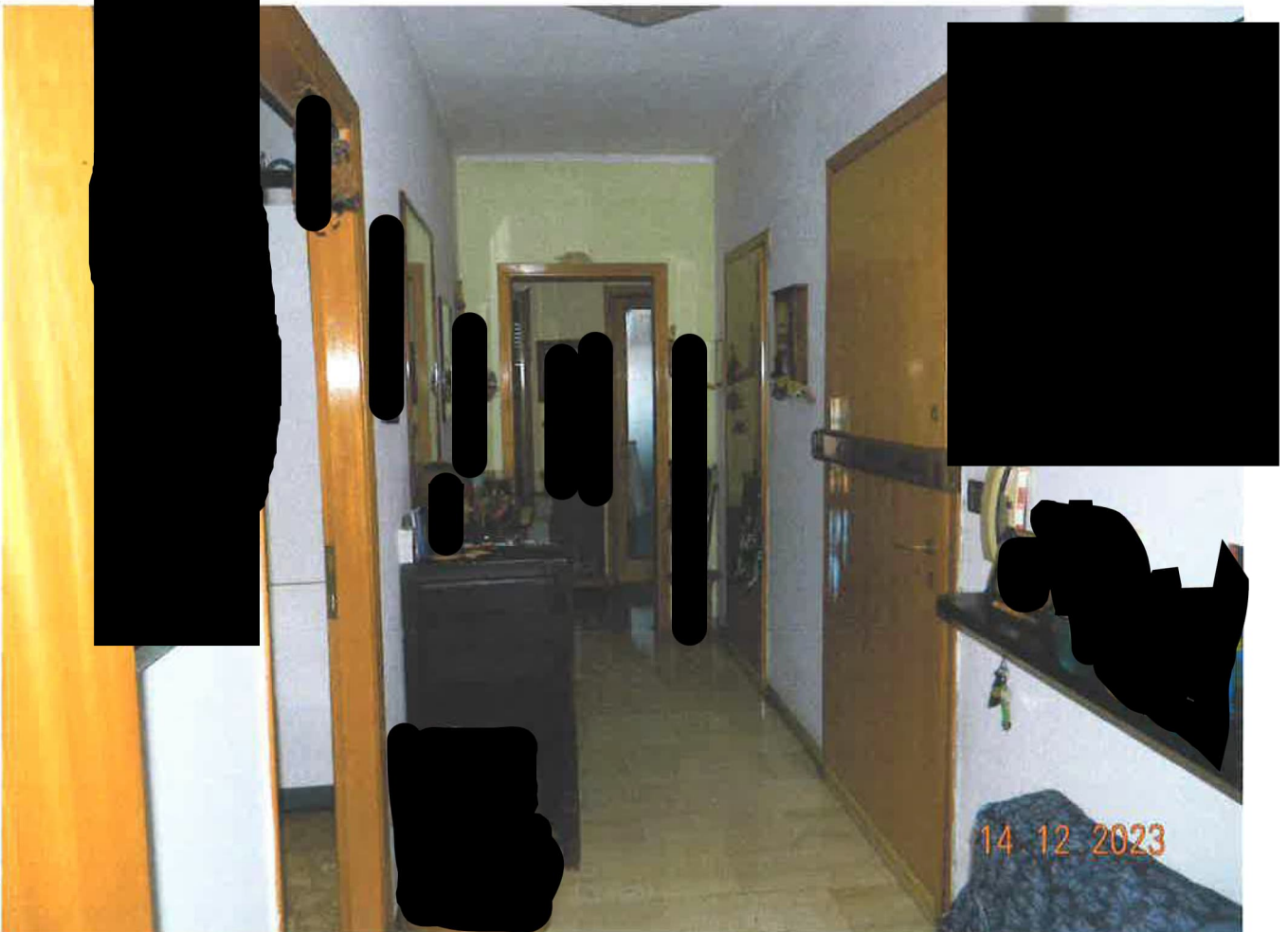

Vista del disimpegno zona giorno

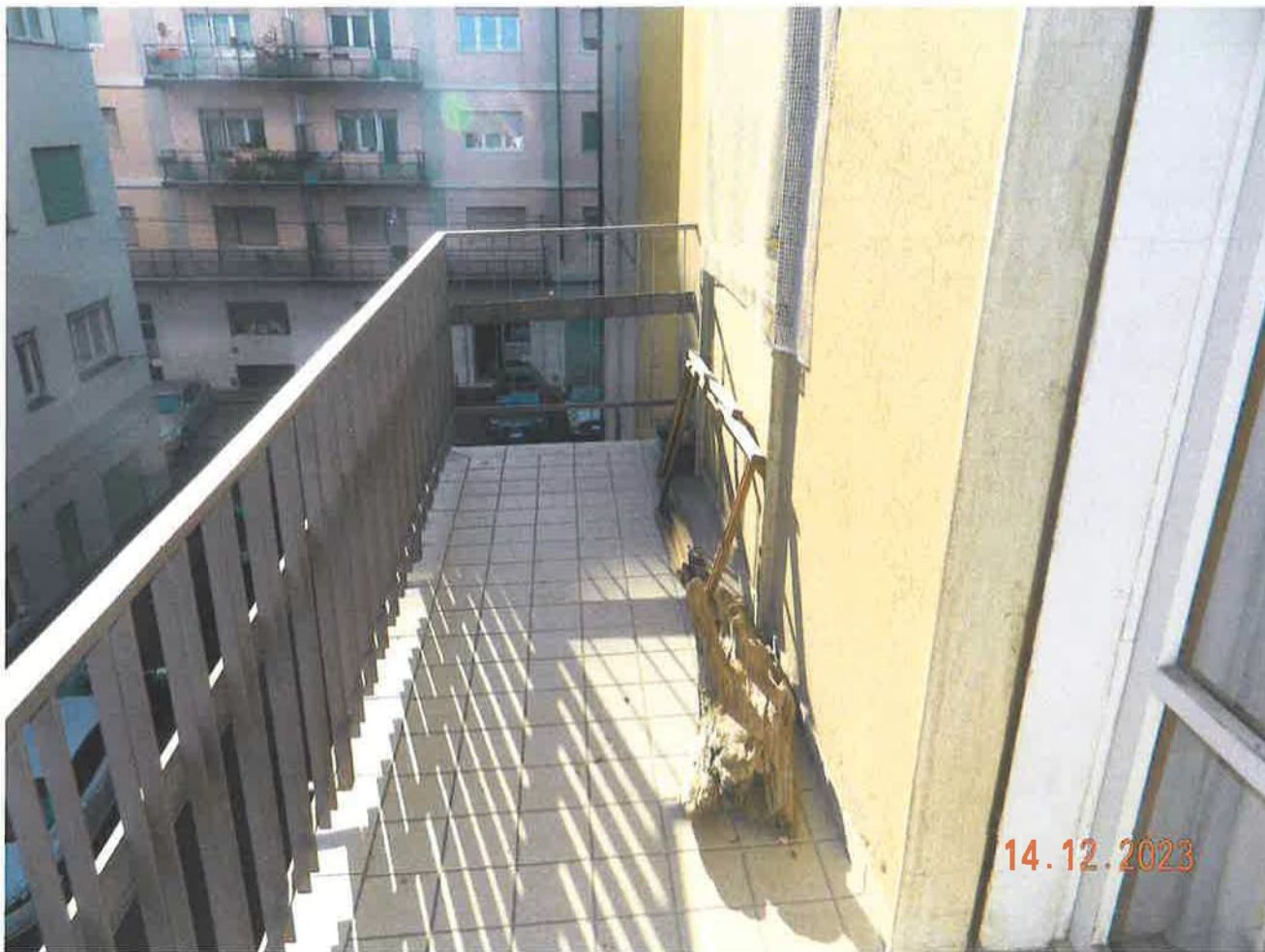

Vista del poggiolo antistante il soggiorno-pranzo

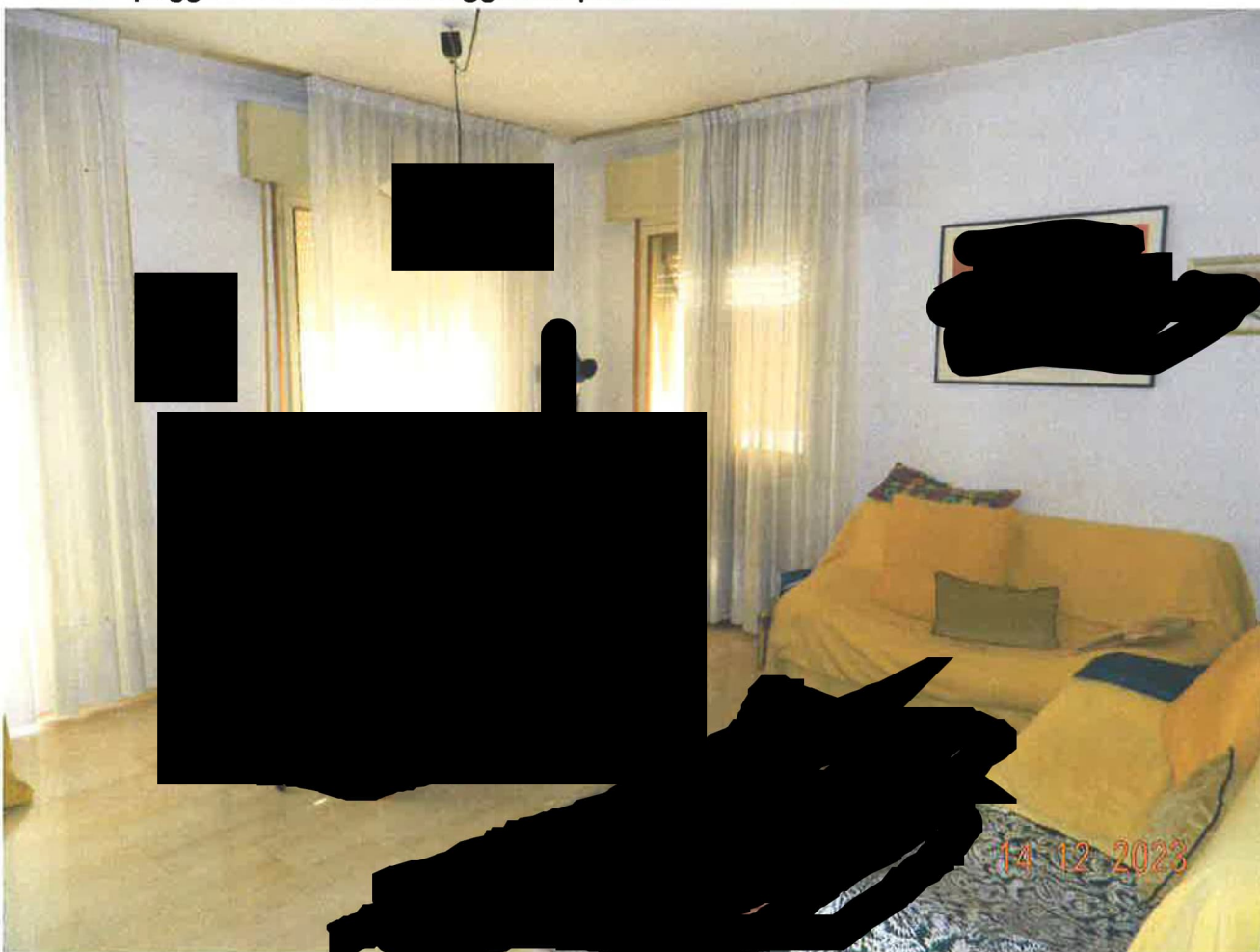

Vista del soggiorno-pranzo

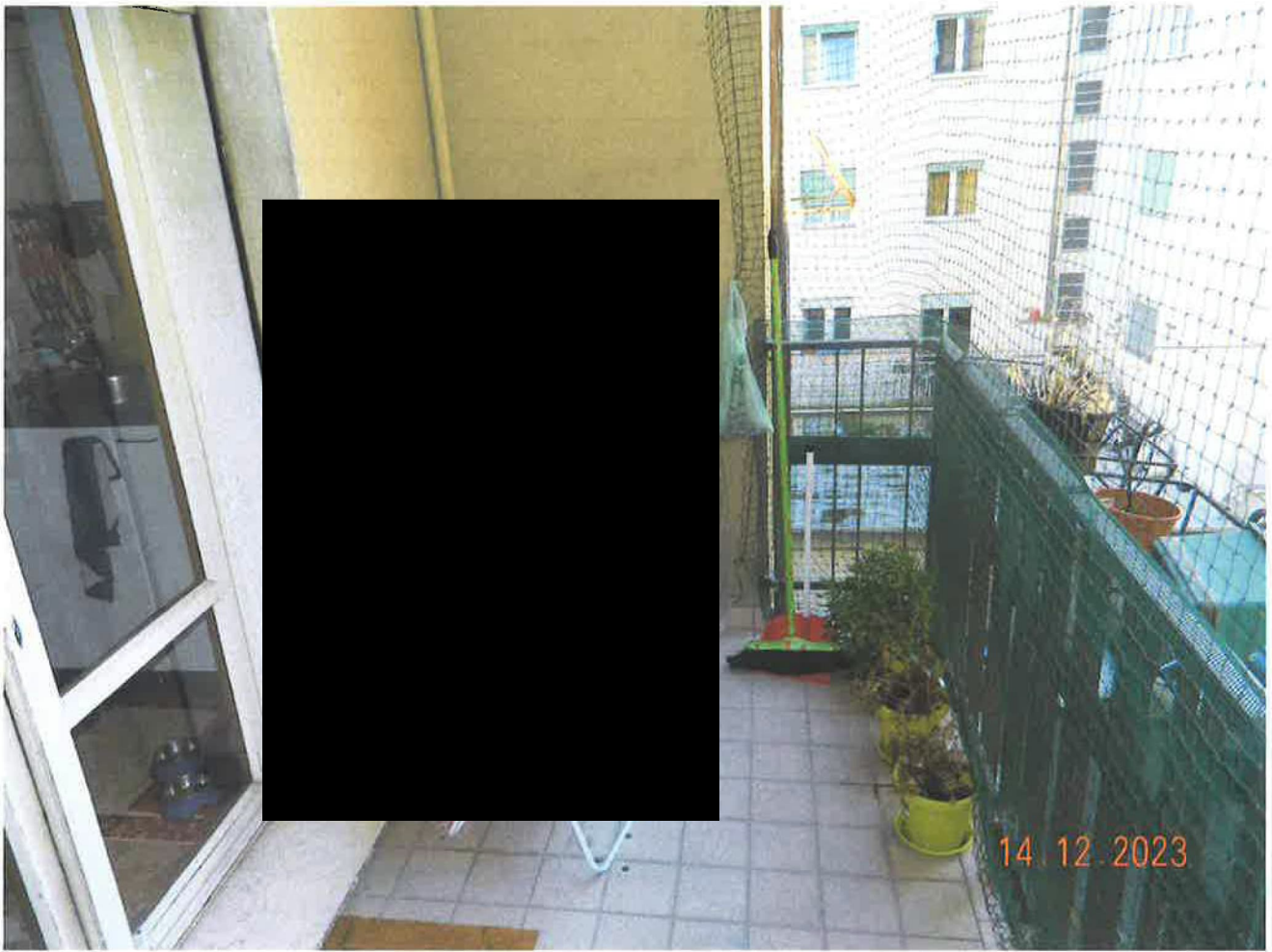

Vista del poggiolo antistante la cucina e la camera



Vista della cucina



Vista del poggiolo antistante la camera matrimoniale



Vista della camera matrimoniale



Vista del bagno

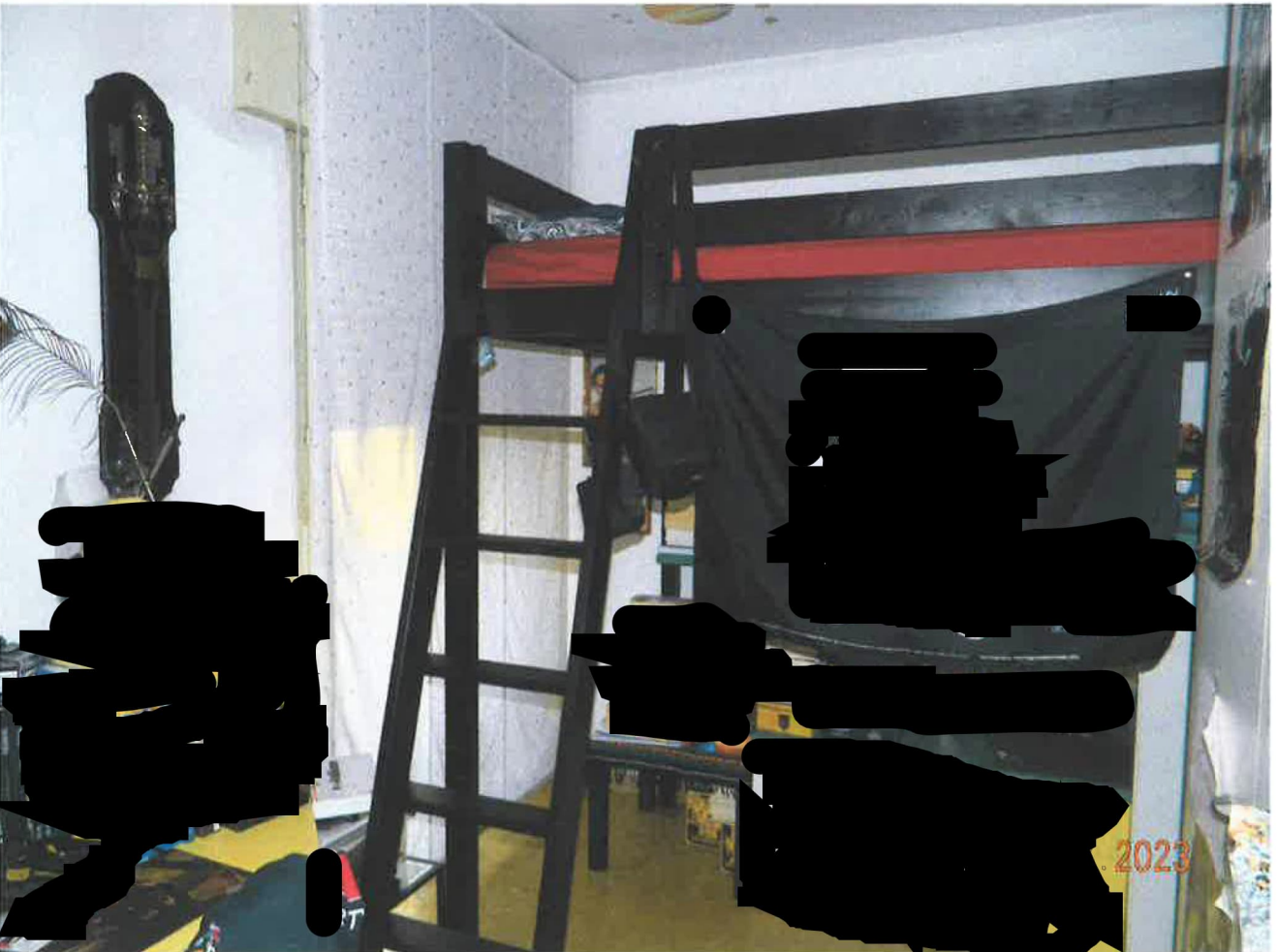

Vista della camera



Vista interna del magazzino ubicato al piano sesto



Vista del vano scale comune di accesso al piano sesto



Vista interna del garage ubicato al piano terra (sub. 5)



Vista esterna del garage ubicato al piano terra (sub. 5)