



ACCERTAMENTO GENERALE DELLA PROPRIETA' IMMOBILIARE URBANA
 (R. DECRETO LEGGE 13 APRILE 1939-XVII N°652)

Planimetria degli immobili urbani denunciati con la Scheda N° **956900**
 Comune **LORETO** Ditta " **RAGAINI RENATO**
 Via **SOLARI** n° **4** fu **ANTONIO**
 " Segnare cognome, nome, paternita' del solo primo intestatario.

ACCERTAMENTO GENERALE DELLA PROPRIETA' IMMOBILIARE URBANA
 (R.D.L. 13 aprile 1939-XVII, n. 652)

COMUNE
 di **LORETO**

Talloncino di riscontro
 DELLA
SCHEDA NUMERO

356900

AVVERTENZA: Il presente talloncino deve essere incollato a cura del dichiarante sulla planimetria (riproducente la unita immobiliare denunciata con la presente scheda) da presentare ai sensi dell'articolo 7 del R. D. L. 13 aprile 1939-XVII, n. 652.

Proprietari { ad elio: Ditta Lambert.
 a keloni: Ditta Lambert.

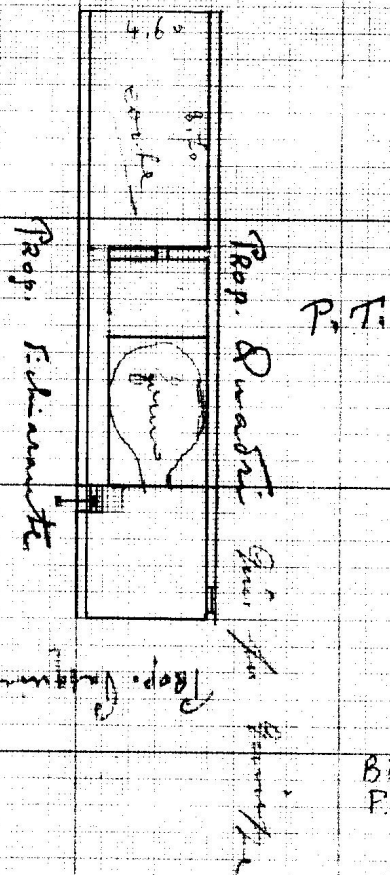

B. 136
 P. 422

ORIENTAMENTO



SCALA di 1: **200**

Compilata da: **Renato Ragaini**
 (Titolo, nome e cognome del tecnico)

Iscritto all'Albo de
 della Provincia di _____

Data _____ Firma _____

28-3-1942

B 1
 F 6

138/-

A. MAG. 1940 Anno VIII

Identificativi Catastali:

Sezione:

Foglio: 6

Particella: 294

Subalterno: 6

Compilata da:
Carletti Nevio

Iscritto all'albo:
Geometri

Prov. Ancona

N. 1576

Scheda n. 1

Scala 1:200

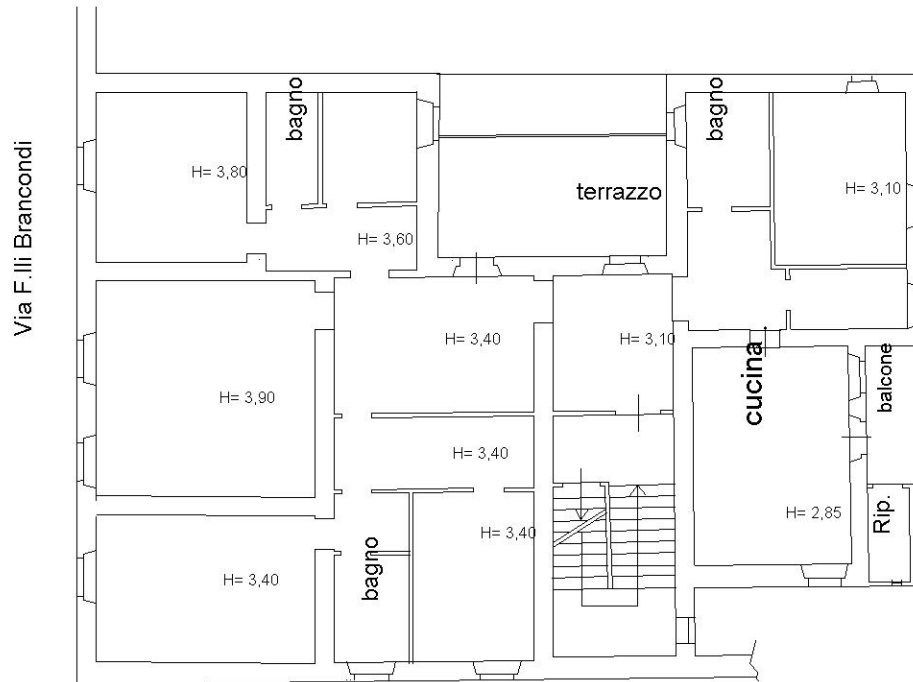

PIANO PRIMO

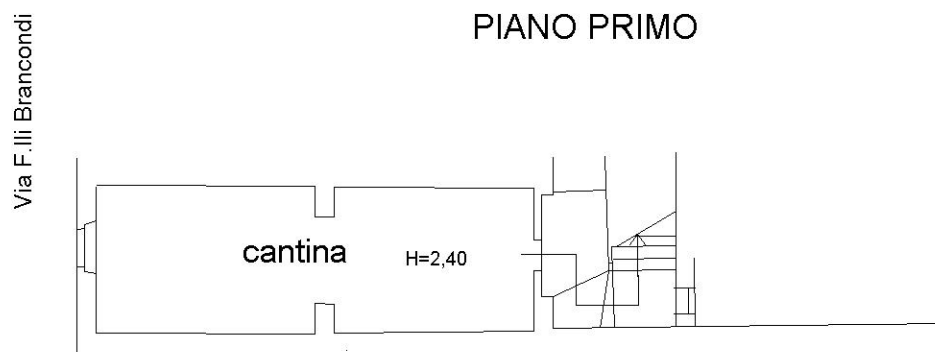

PIANO S1

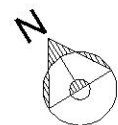



133 NUOVO CATASTO EDILIZIO URBANO

(R. DECRETO-LEGGE 13 APRILE 1939-XVII, N. 652)

1/118

Planimetria dell'immobile situato nel Comune di LORETO

Via BRANCORDI

Ditta MACCINI GIOVANNI + GIUSEPPE

Allegata alla dichiarazione presentata all'Ufficio (*) TECNICO ERARIALE di ANCONA

(*) Tecnico Erariale e del Comune

PROP. MACCINI-FRANCESCHINI

PROP. FRANCESCHINI ANTONIO

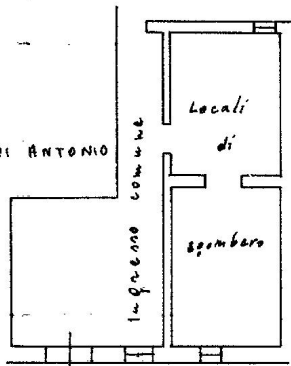

P.T.

PROP. OPERA PIA DI FRANCA

VIA BRANCORDI

P. SOTTOSTRADA

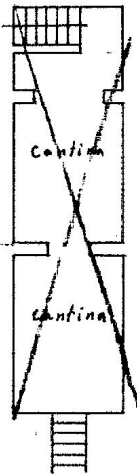

F. 484
B I 294/5

ORIENTAMENTO



SCALA DI 1:200

SPAZIO RISERVATO PER LE ANNOTAZIONI D'UFFICIO

DATA
PROT. N°

26591449

B 1
Fg 6 294/5

Compilata da: l. GEOMETRA
(Titolo, nome e cognome del tecnico)
CASTELLANI GIUSEPPE

Iscritto all'Albo dei GEOMETRI
della Provincia di ANCONA

DATA 4-5-1961

Firma: *Giuseppe Castellani*