

**TRIBUNALE DI PORDENONE**  
**E.I. 189 / 2019**

GIUDICE ESECUTIVO: Dott.ssa Roberta Bolzoni

C.T.U.: Geom. Angelo Mirolo-Via Di Mezzo, n.6, Spilimbergo (PN)

CREDITORE PROCEDENTE: [REDACTED]

PARTE ESECUTATA: [REDACTED]

Documenti allegati:

- a) *Planimetrie immobile con indicazione della superficie commerciale e netta.*

PIANO TERRA

superficie commerciale 52.00 mq.

superficie netta 39.00 mq.

LEGENDA

----- immobile oggetto di E.I.

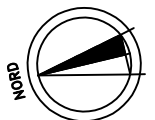
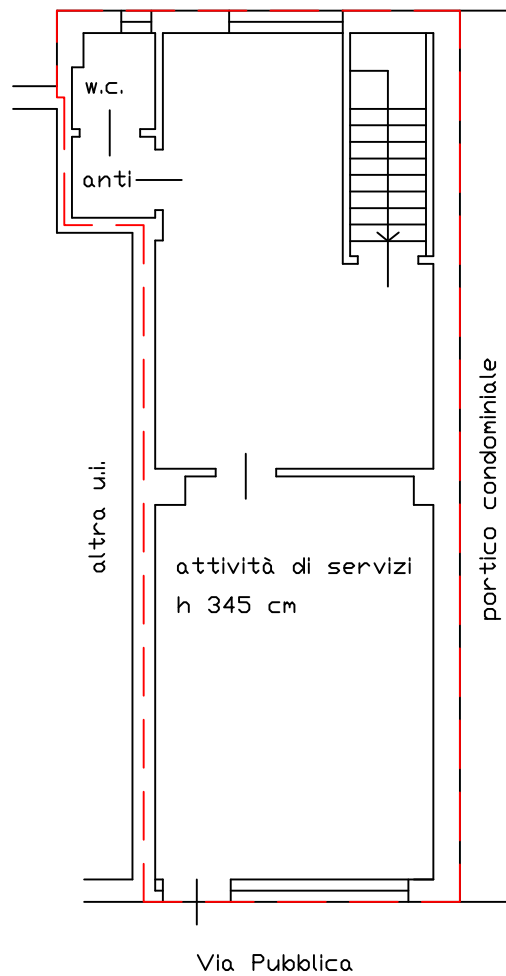

PIANO INTERRATO

superficie commerciale 33.00 mq.

superficie netta 29.00 mq.

LEGENDA

----- immobile oggetto di E.I.

