

MODULARIO
P. n. g. rend. - 487



MINISTERO DELLE FINANZE
DIREZIONE GENERALE DEL CATASTO E DEI SERVIZI TECNICI ERARIALI

Mod. B (Nuovo Catasto Edilizio Urbano)

Lire
200

NUOVO CATASTO EDILIZIO URBANO

(R. DECRETI-LEGGI 13 APRILE 1976, N. 633)

Planimetria dell'immobile situato nel Comune di PORDENONE Via ERITREA, 1

Ditta [REDACTED]

Allegata alla dichiarazione presentata all'Ufficio Tecnico Erariale di PORDENONE

SUB 1

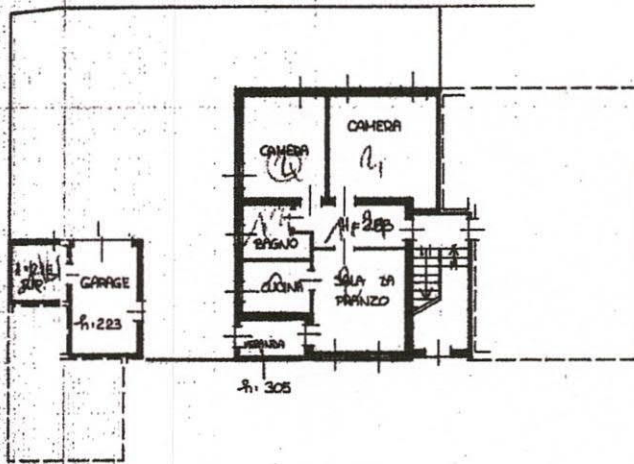

PIANO TERRA

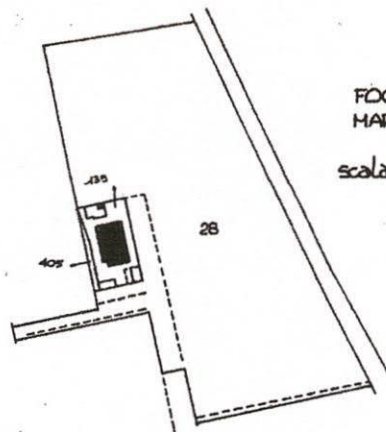

FOGLIO 25
MAPP. 135
scala 1:2000

ORIENTAMENTO



SCALA DI 1:200

SPAZIO RISERVATO PER LE ANNOTAZIONI D'UFFICIO

DATA
PROT. N°
1356/A

Compilata dal GEOMETRA
(Tit. n. 1 del 1987)

Iscritto all'Albo dei GEOMETRI
della Provincia di PORDENONE
DATA 25-11-1987

Firma: [REDACTED]



Catasto dei Fabbricati - Situazione al 23/11/2018 - Comune di PORDENONE (G888) - < Foglio: 25 - Particella: 135 - Subalterno: 1 >
VIA ERITREA n. 1 piano: T interno: 1;

Ultima planimetria in atti

MODULARIO
F. - fig. rend. - 487



MINISTERO DELLE FINANZE
DIREZIONE GENERALE DEL CATASTO E DEI SERVIZI TECNICI ERARIALI

MOD. B (Nuovo Catasto Edilizio Urbano)

Lire
200

NUOVO CATASTO EDILIZIO URBANO

(R. DECRETO-LEGGE 18 APRILE 1989, N. 655)

Planimetria dell'immobile situato nel Comune di PORDENONE Via ERITREA, 1

Ditta [REDACTED]

Allegata alla dichiarazione presentata all'Ufficio Tecnico Erariale di PORDENONE

SUB 5

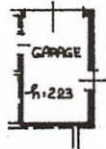

NO. 12

PIANO TERRA

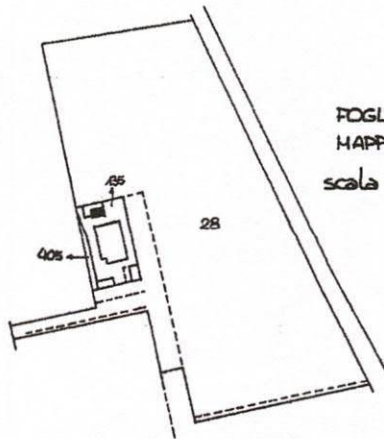

FOGLIO 25
MAPP. 135
scala 1:2000

ORIENTAMENTO



SCALA DI 1:200

SPAZIO RISERVATO PER LE ANNOTAZIONI D'UFFICIO

DATA 2011
PROT. N° 1377/A

Compilata dal GEOMETRA
(Titolo, nome e cognome del tecnico)

Iscritto all'Albo dei GEOMETRI
della Provincia di PORDENONE
DATA 25.11.1987

Firma:



Catasto dei Fabbricati - Situazione al 23/11/2018 - Comune di PORDENONE (G888) - < Foglio: 25 - Particella: 135 - Subalterno: 5 >
VIA ERITREA n. 1 piano: T.

Ultima planimetria in atti



NUOVO CATASTO EDILIZIO URBANO

(R. DECRETO-LEGGE 15 APRILE 1969, N. 652)

Planimetria dell'immobile situato nel Comune di PORDENONE Via ERITREA, 1

Ditta ELABORATO PLANIMETRICO

Allegata alla dichiarazione presentata all'Ufficio Tecnico Erariale di PORDEUOVE

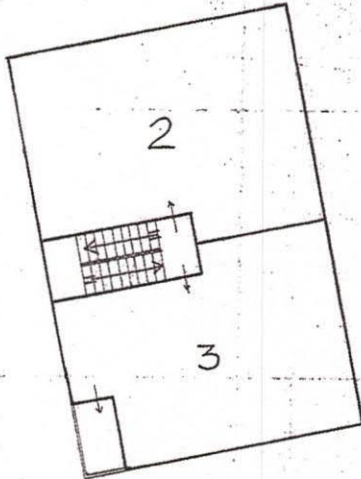

LEGENDA:

SUB 1 : ABITAZIONE (P.TERRA)
RIPOSTIGLIO (P.TERRA)

SUB 2 : ABITAZIONE (1° PIANO)
RIPOSTIGLIO (P.TERRA)

SUB 3 : ABITAZIONE (1° PIANO)
RIPOSTIGLIO - DEPOSITO ATTREZZI E
TETTOIA (P.TERRA)

SUB 4 : ABITAZIONE (P.TERRA)
RIPOSTIGLIO (P.TERRA)

SUB 5 : GARAGE (P.TERRA)

SUB 6 : GARAGE (P.TERRA)

SUB 7 : BENE COMUNE, NON CENSIBILE
(CORTE), AI SUB. 1 e 5

SUB 8 : BENE COMUNE, NON CENSIBILE
(CORTE), AI SUB. 2 e 6

SUB 9 : CORTE ESCLUSIVA DEL SUB. 3

SUB 10 : CORTE ESCLUSIVA DEL SUB. 4

SUB 11 : BENE COMUNE, NON CENSIBILE
(CORTE - VANO SCALE), AI SUB.
1-2-3-4

SUB 12 : BENE COMUNE, NON CENSIBILE
(CORTE), AI SUB. 3 e 4

PRIMO PIANO

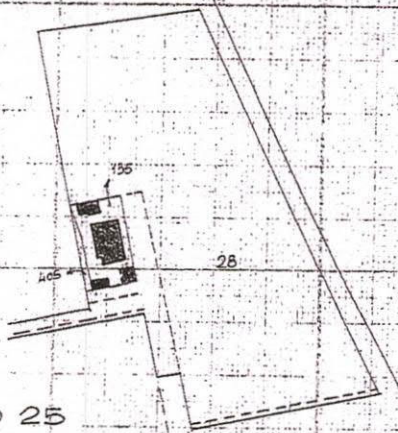

FOGLIO 25
MAPP. 135

SCALA 1:2000

ORIENTAMENTO



SCALA D.M.F. 200

SPAZIO RISERVATO PER LE ANNOTAZIONI D'UFFICIO

DATA
PROT. N°

Compilata dal GEOMETRA

(Titolo, natura e cognome del tecnico)

Iscritto all'Albo dei GEOMETRI

della Provincia di PORDENONE

DATA 25.11.1987

Firma:



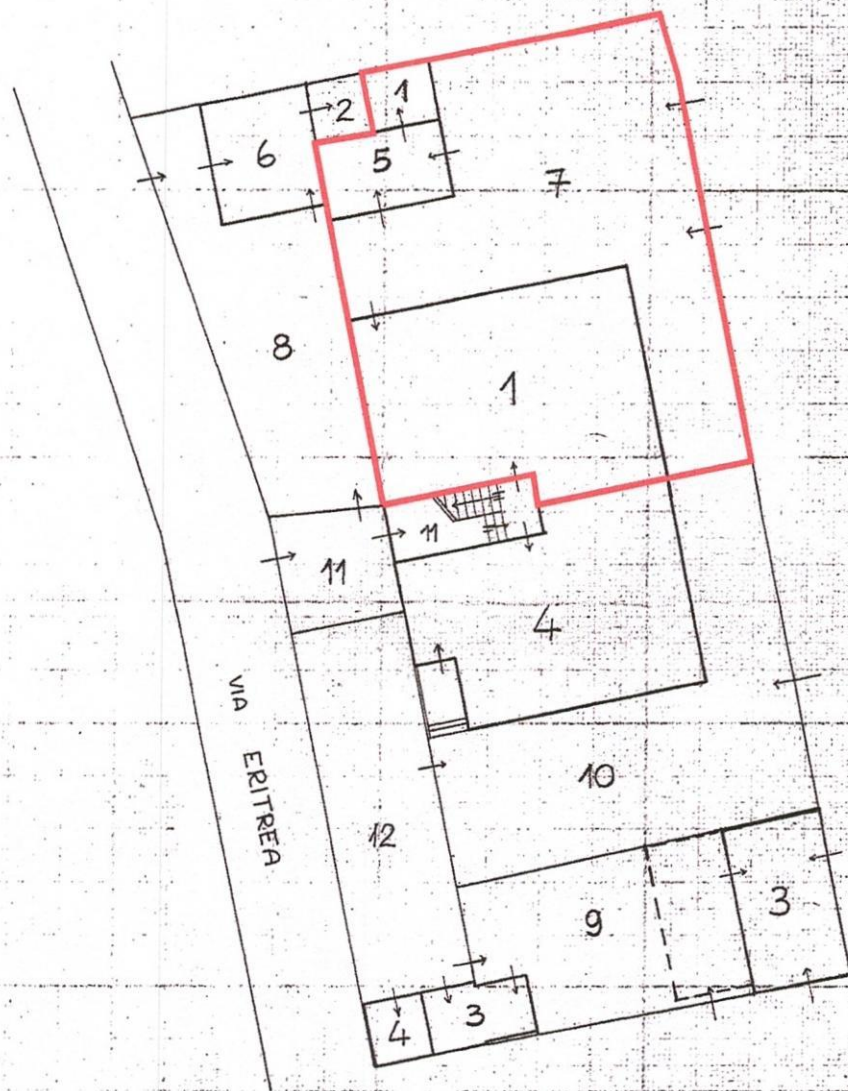

PIANO TERRA

ELABORATO GRAFICO PLANIMETRICO

"con individuazione delle parti stimate"

E.I. n.7/2018 Tribunale di PN -

Foglio 25 Mappale 135 Sub.1-7-5
scala 1:200

PIANTA PIANO TERRA Hm=253 cm

NORD

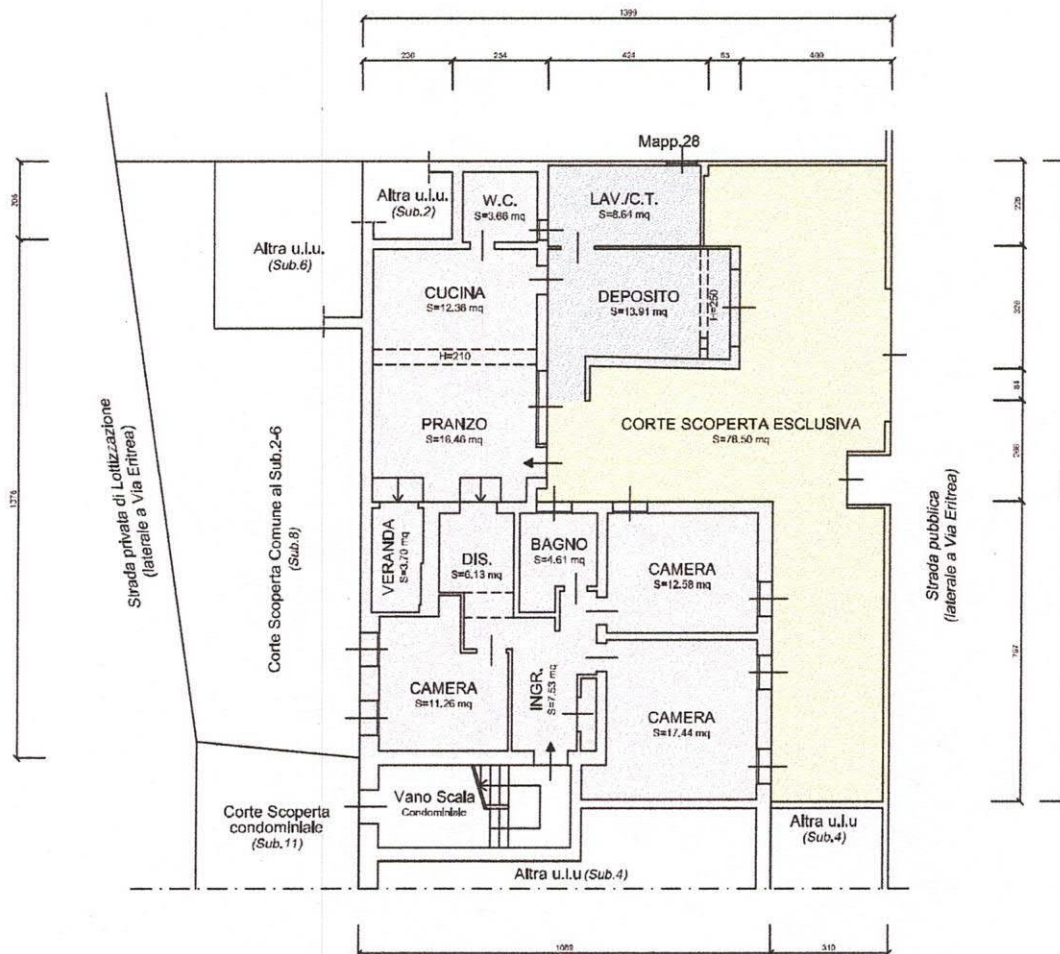
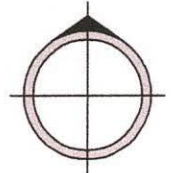

LEGENDA SUPERFICI

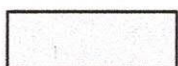

ABITAZIONE P.T. - SUB.1-7-5
Appartamento = mq 119,50 circa

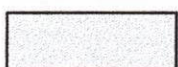

ZONA ACCESSORIA P.T.
Deposito - Lav./CT = mq 27,00 circa

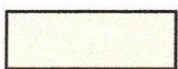

CORTE SCOPERTA ESCL. - SUB.7
Corte Scoperta Escl. = mq 78,50 circa

San Vito al Tagl.to, li 03-06-2019

L'Esperto Estimatore
(geom. Mior Claudio)

MIOR
CLAUDIO
933
COLLEGIO GEOMETRI
E GEOMETRI LAUREATI
FORDENONF

PLANIMETRIA DIFFORMITA' URBANISTICHE

"con individuazione delle difformità riscontrate rispetto alla D.I.A. del 07-05-2003"

E.I. n.7/2018 Tribunale di PN

Foglio 25 Mappale 135 Sub.1-7-5
scala 1:200

PIANTA PIANO TERRA

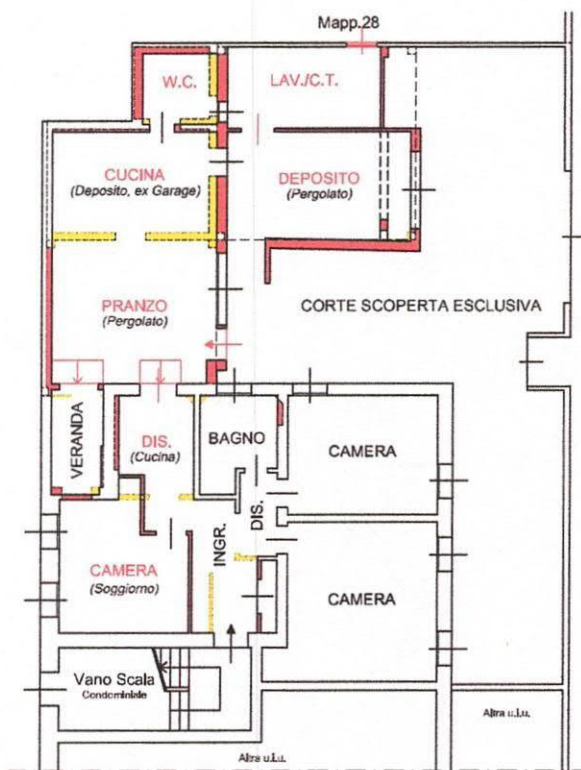

-  Demolizioni
-  Nuove Costruzioni
- VANO** Destinazioni d'uso attuali
- (vano)* Destinazioni d'uso autorizzate con D.I.A. del 07-08-2003



San Vito al Tagl.to, li 03-06-2019

L'Esperto Estimatore
(geom. Mior Claudio)



MIOR
CLAUDIO
933
COLLEGIO GEOMETRI
E GEOMETRI LAUREATI
PORDENONE