

TRIBUNALE DI PORDENONE

ESECUZIONE IMMOBILIARE 41/2022 E.I.

ALLEGATO 5

PLANIMETRIA CATASTALE

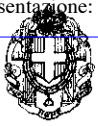

MINISTERO DELLE FINANZE

DIREZIONE GENERALE DEL CATASTO E DEI SERVIZI TECNICI ERARIALI

ACCERTABILE

A

ACCERTAMENTO GENERALE DELLA PROPRIETA' IMMOBILIARE URBANA
(R. DECRETO LEGGE 13 APRILE 1939-XVII N°652)

Planimetria degli immobili urbani denunciati con la Scheda N° 5708011

Comune Pravisdomini

Ditta

Via Roma N. 48

Segnare cognome, nome, paternità del solo primo intestatario

ACCERTAMENTO GENERALE DELLA PROPRIETA' IMMOBILIARE URBANA

(R.D.L. 13 aprile 1939-XVII, n. 652)

COMUNE

di Pravisdomini

Talloncino di riscontro

DELLA

SCHEDA NUMERO

5708011

AVVERTENZA: Il presente talloncino deve essere incollato a cura del dichiarante sulla planimetria (riproduttrice la unità immobiliare denunciata con la presente scheda) da presentare ai sensi dell'articolo 7 del R. D. L. 13 aprile 1939-XVII, n. 652.

I.I.P.

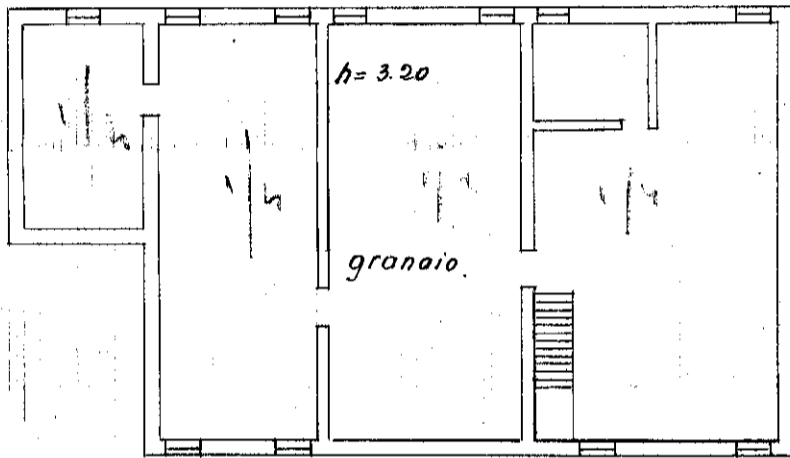

ORIENTAMENTO



SCALA di 1:200

Compilata da:

Geom.

(Titolo, nome e cognome del tecnico)

Iscritto all'Albo dei Geometri

della Provincia di Venezia

Data 30.3.940 XVIII

Firma



MINISTERO DELLE FINANZE

DIREZIONE GENERALE DEL CATASTO E DEI SERVIZI TECNICI ERARIALI

ACCERTAMENTO GENERALE DELLA PROPRIETA' IMMOBILIARE URBANA
(R. DECRETO LEGGE 13 APRILE 1939-XVII N°652)

Planimetria degli immobili urbani denunciati con la Scheda N° _____

Comune _____

Ditta^m _____

Via _____

^m Segnare cognome, nome, paternità del solo primo intestatario

Proprietà della ditta soprainvestata

SPAZIO
ove va incollato il
TALLONCINO di RISCONTRO
DELLA SCHEDA
con la quale
si denunciano
gli immobili

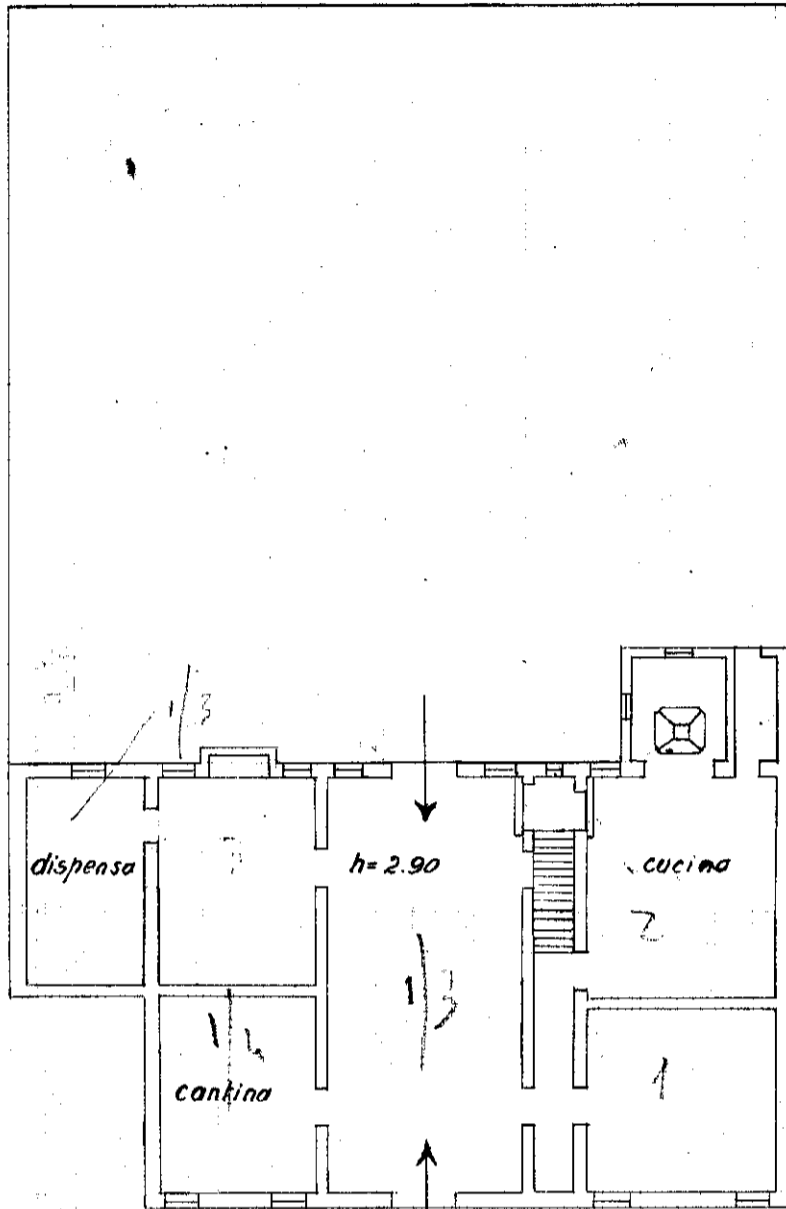

P.t.

Via Roma

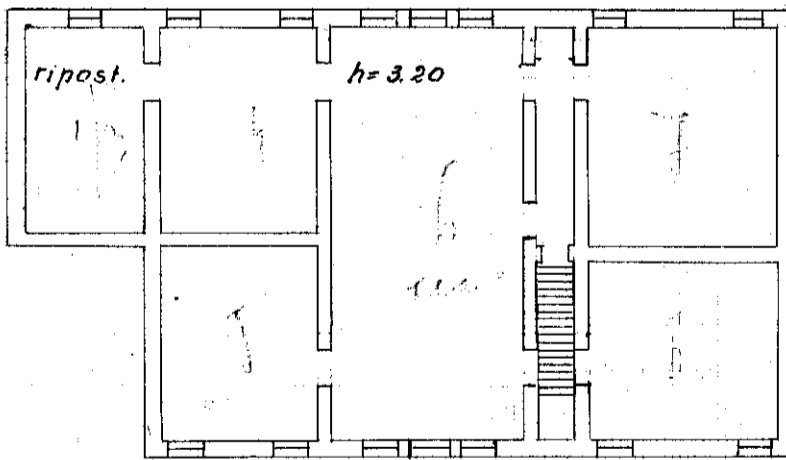

I.P.

ORIENTAMENTO

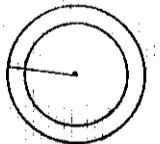

SCALA di 1: _____

Compilata da: _____

(Titolo, nome e cognome del tecnico)

Iscritto all'Albo de _____
della Provincia di _____

Data _____

Firma _____