

E=900

I Particella: 210

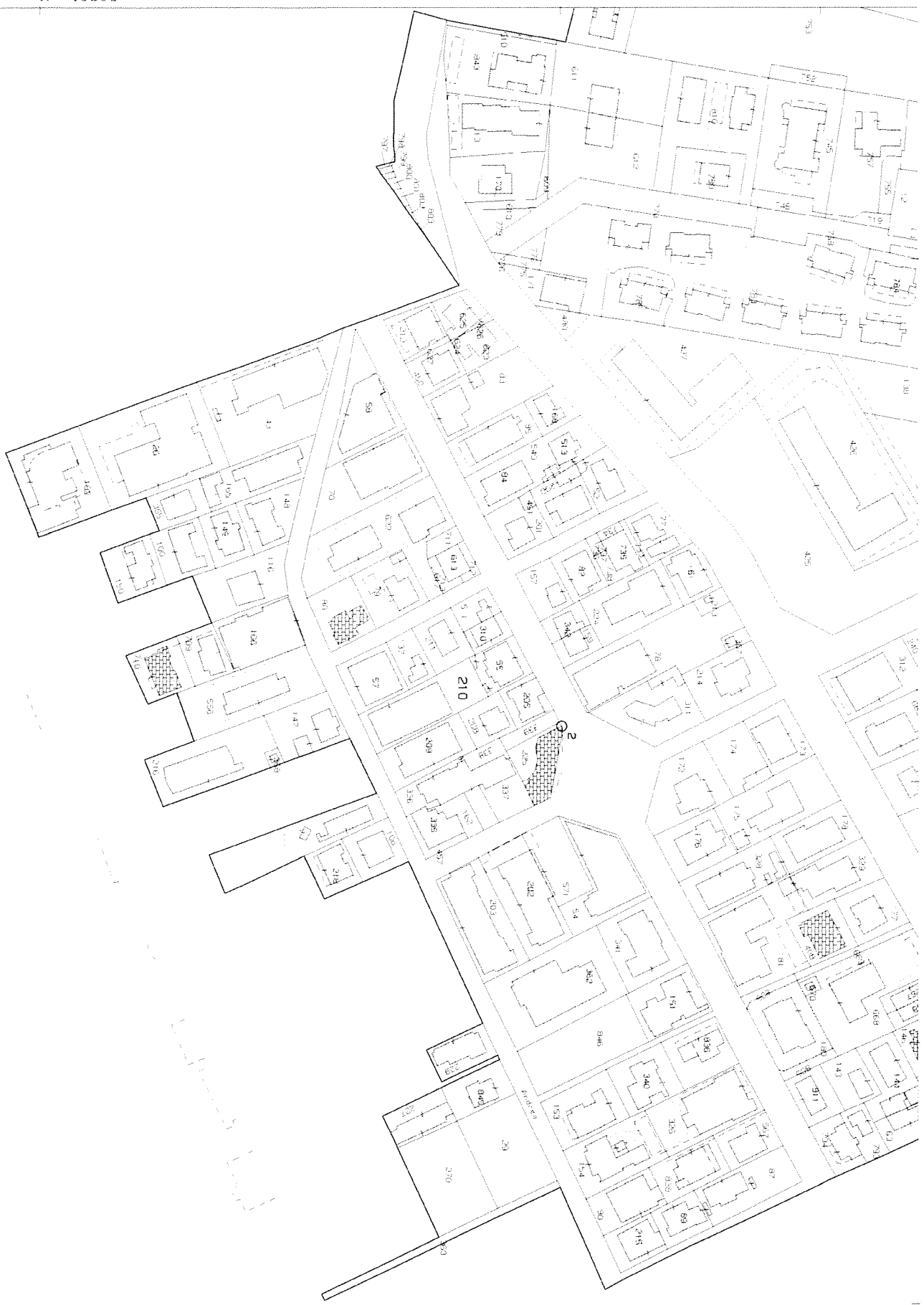

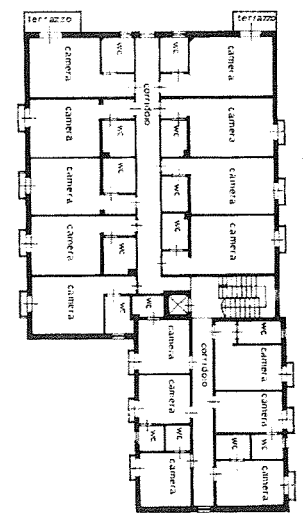
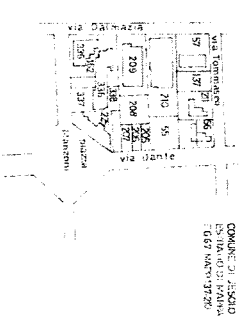
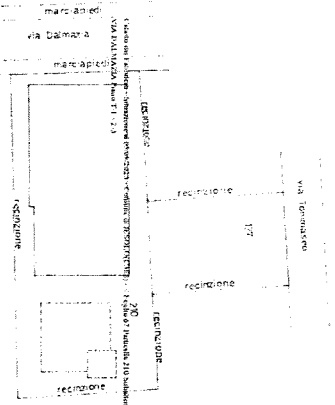
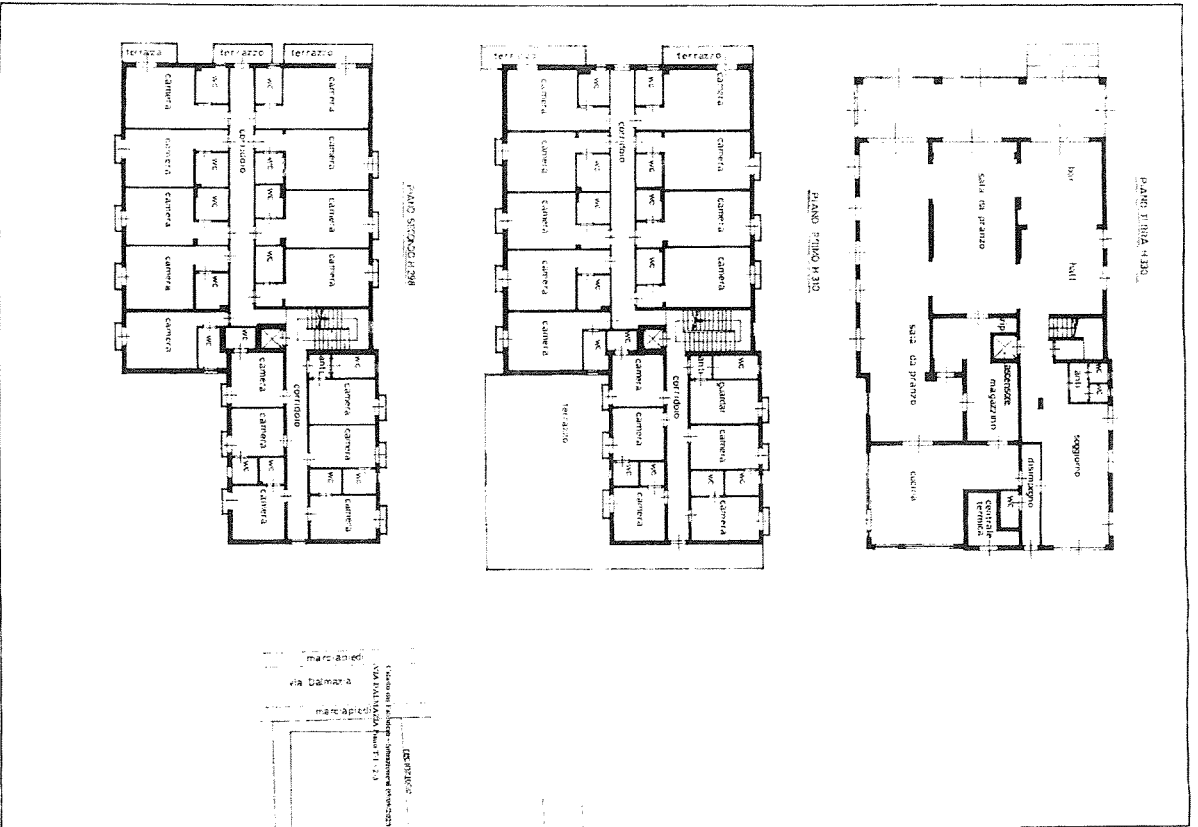

MINISTERO DELLE FINANZE  
 DIREZIONE GENERALE DEL CATASTO E DEI SERVIZI TECNICI ERARIALI  
**NUOVO CATASTO EDILIZIO URBANO**  
 in attuazione della Legge n. 46 del 28.2.1985  
 1.04 DALMATA  
 Pianimetria dell'immobile situate nel Comune di **BISSOLO**  
 in Via Tommasini n. 310  
 Allogata alla circoscrizione presentata all'Ufficio Terziario Primitivo di VENEZIA  
 Libit

**SPAZIO RISERVATO PER LE ANNOTAZIONI DUFFICIO**

DATA: **12.06.1995**

PROG. N°: **12557**

67/10

COMPILATA DAL: **GIUSEPPE GAMBINO**

INVIATA ALL'UFFICIO DEL CATASTO:  
 DATA: **12.06.95**

PRIMA: **[Signature]**

**ORIENTAMENTO**

**SCALA 1:1000**

Libit  
 300