

**Agenzia delle Entrate  
CATASTO FABBRICATI  
Ufficio Provinciale di  
Venezia**

Dichiarazione protocollo n. VE0230635 del 03/11/2014

Planimetria di u.i.u. in Comune di Musile Di Piave

Via Verona

**ALL.C1**

iv.  
**lotto 1**

Identificativi Catastali:

Sezione:  
Foglio: 5  
Particella: 544  
Subalterno: 2

Compilata da:  
Fantuzzi Euro

Iscritto all'albo:  
Geometri

Prov. Venezia

N. 01831

Scheda n. 1      Scala 1:500

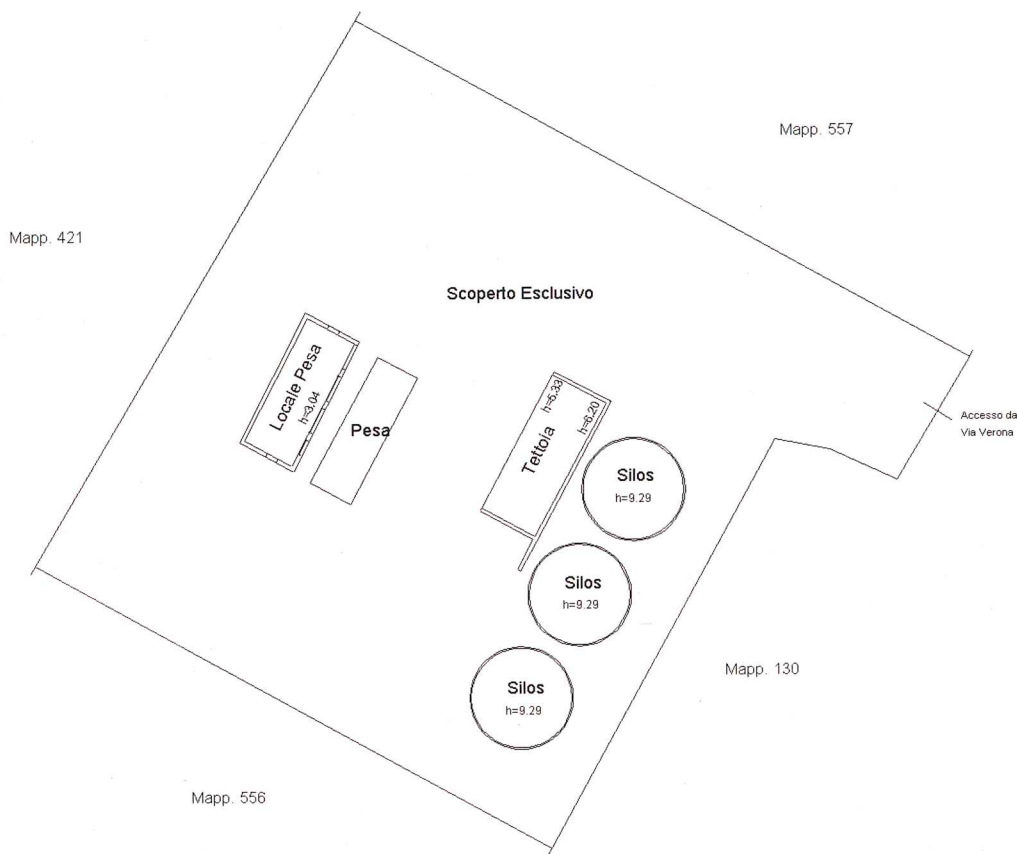

PIANTA PIANO TERRA



Catasto dei Fabbricati - Situazione al 14/05/2019 - Comune di MUSILE DI PIAVE(F826) - < Foglio: 5 Particella: 544 - Subalterno 2 >  
VIA VERONA piano: T;

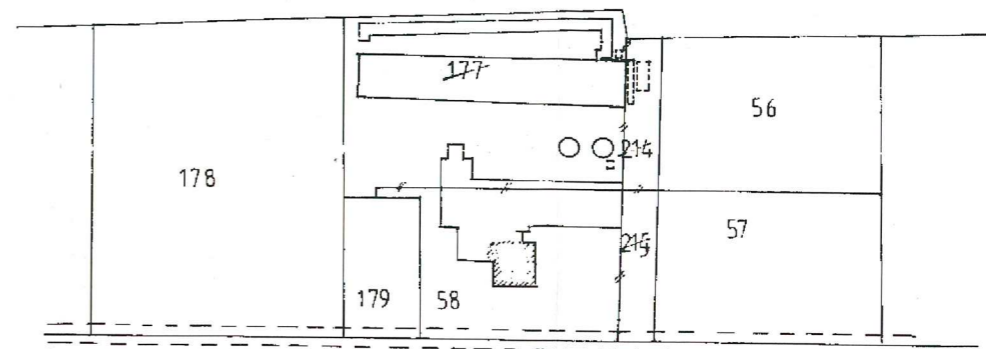
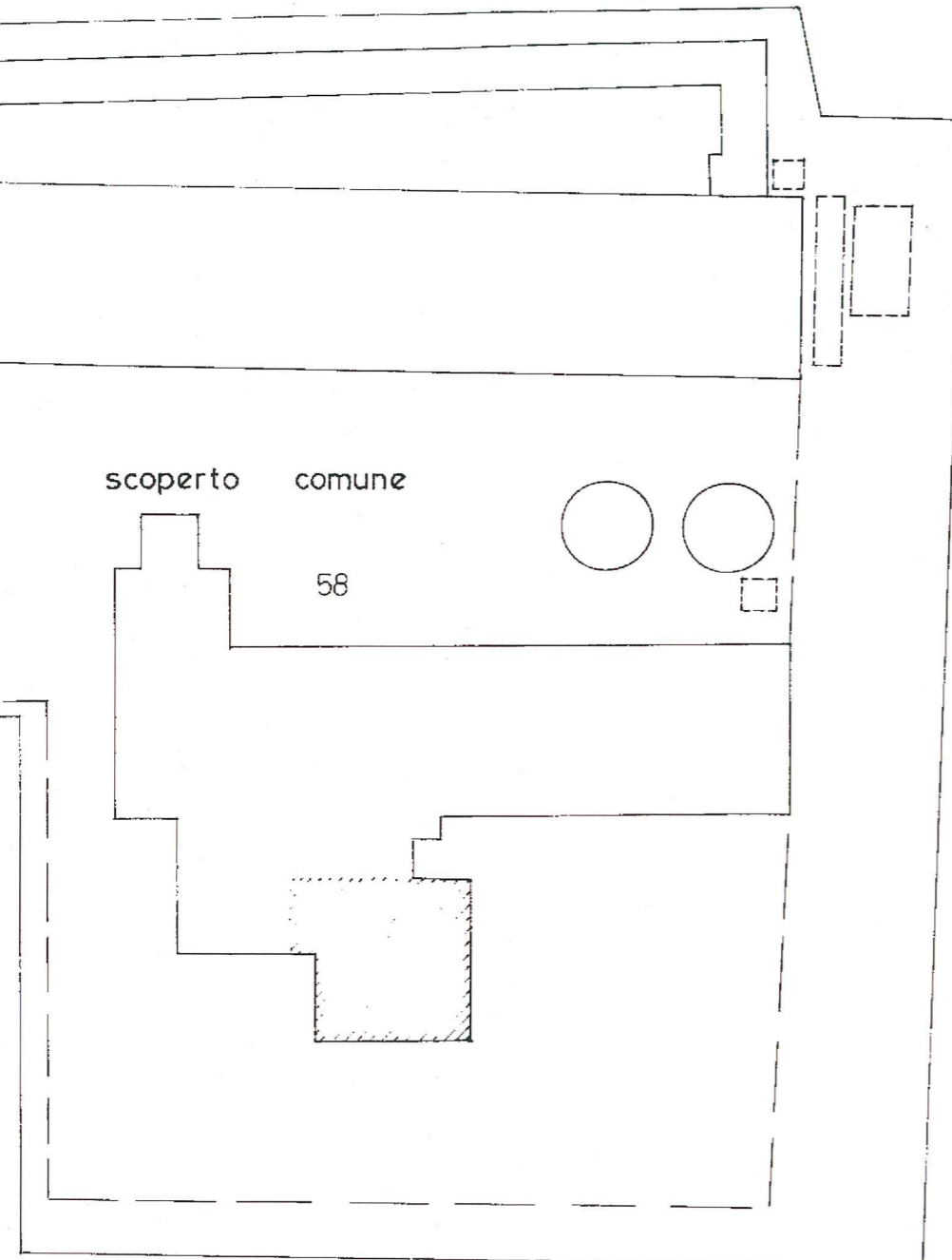

comune di MUSILE DI PIAVE  
 estratto mappa sc. 1:2000  
 FG. n° 5

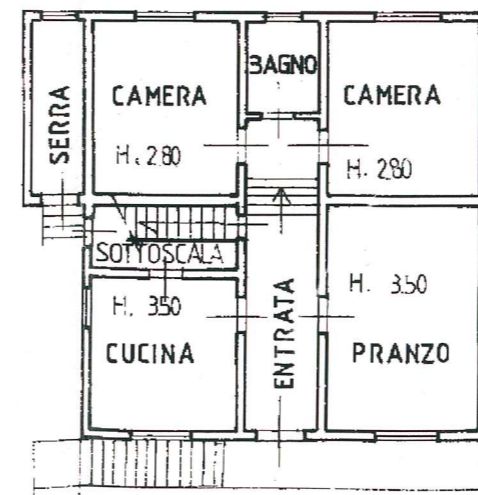

PIANO PRIMO

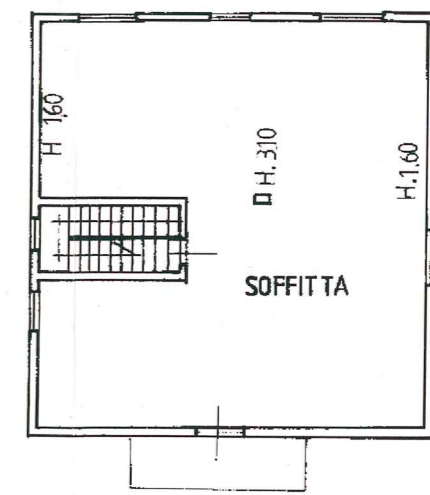

PIANO SOTTOTETTO

ORIENTAMENTO



SCALA DI 1: 200

Catasto dei Fabbricati - Situazione al 14/05/2019 - Comune di MUSILE DI PIAVE (F826) - < Foglio: 5 Particella: 130 - Subalterno 3 >  
 VIA VERONA n. 10 piano: 1-S1;

PLANIMETRIA  
 scala 1:500

Per modifica degli spazi su autorizzazione e riutilizzo di foglio da conferma. Si conferma foglio 5 al piano scoperto.

Dichiarazione di N.C. <input type="checkbox"/>	Compilata da: <b>DOTT. ARCH. TOCCANE ENZO</b> <small>(Titolo cognome e nome)</small>	RISERVATO ALL'UFFICIO
Denuncia di variazione <input checked="" type="checkbox"/>	Isritto all'albo de: <b>ARCHITETTI</b>	
Identificativi catastali: F. <b>5</b>	della provincia di <b>VENEZIA</b> <b>927</b>	
n. <b>130</b> sub. <b>3</b>	data <b>Antociani</b>	

CATASTO EDILIZIO URBANO  
MUSILE DI PIAVE VERONA

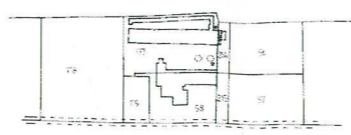

comune di MUSILE DI PIAVE  
estratto mappa sc 12000  
FG. n° 5

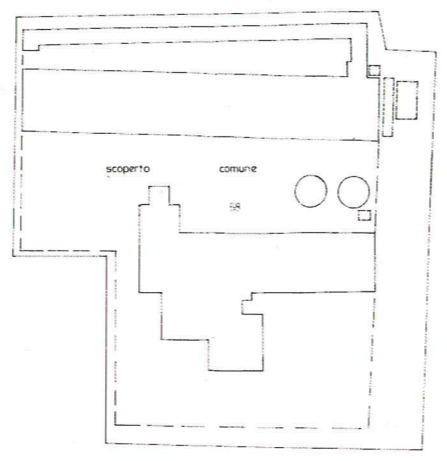

PLANIMETRIA  
scala 1:500

DOTT. ARCH. TOCCANI ENZO  
ARCHITETTI  
VENEZIA 917

CATASTO EDILIZIO URBANO  
MUSILE DI PIAVE VERONA

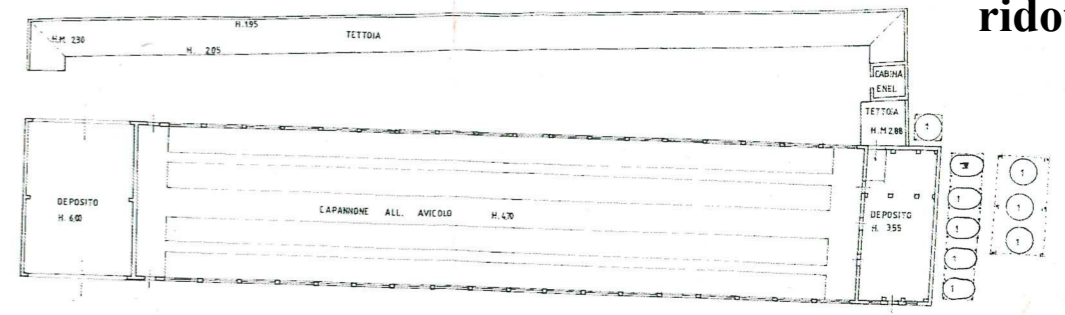

LEGENDA  
1-5 MLOS

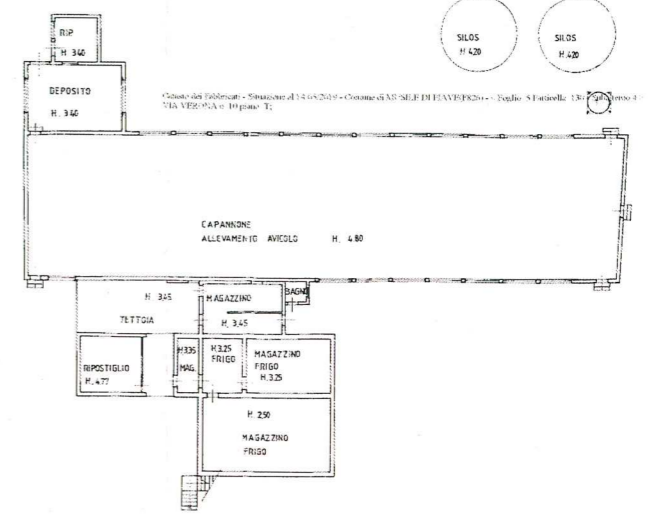

DOTT. ARCH. TOCCANI ENZO  
ARCHITETTI  
VENEZIA

130 - 4

**N.B.: vi sono difformità  
rispetto lo stato reale**



DERIVA PER AMPLIAMENTO E FUSIONE DEI MAPPALI 45:91:92:93 E VARIAZIONE DELLO SCOPERTO — ASSUME FG.77 MAP.45 SUB —

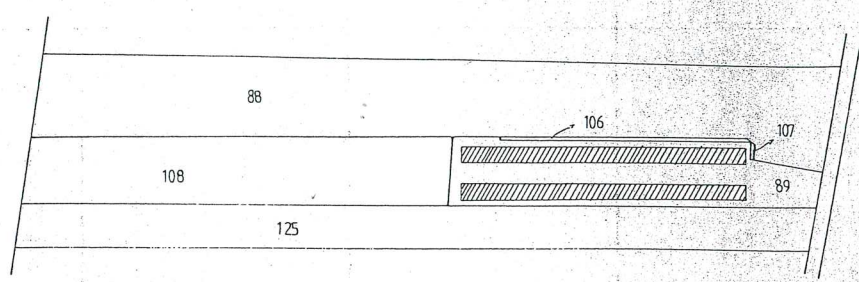

comune di San Donà di Piave  
estratto di mappa scala 1:2000  
foglio n° 77



PLANIMETRIA  
scala 1:1000

Dichiarazione di N.C.	<input type="checkbox"/>	Completata da DOTT.
Denucia di variazione	<input checked="" type="checkbox"/>	
F. 77 identificativi catastrali		iscritto all'atto de A
n. 45 sub 4		de la provincia di VE
		data 16.12.1991



u.i.u. in Comune di SAN DONA DI PIAVE via CALLE DELL'ORSO civ.

Planimetria di u.i.u. in Comune di SAN DONA DI PIAVE via CALLE DELL'ORSO civ.

# ALL. C4 pag.2

N.B.: vi sono difformità  
rispetto allo stato reale

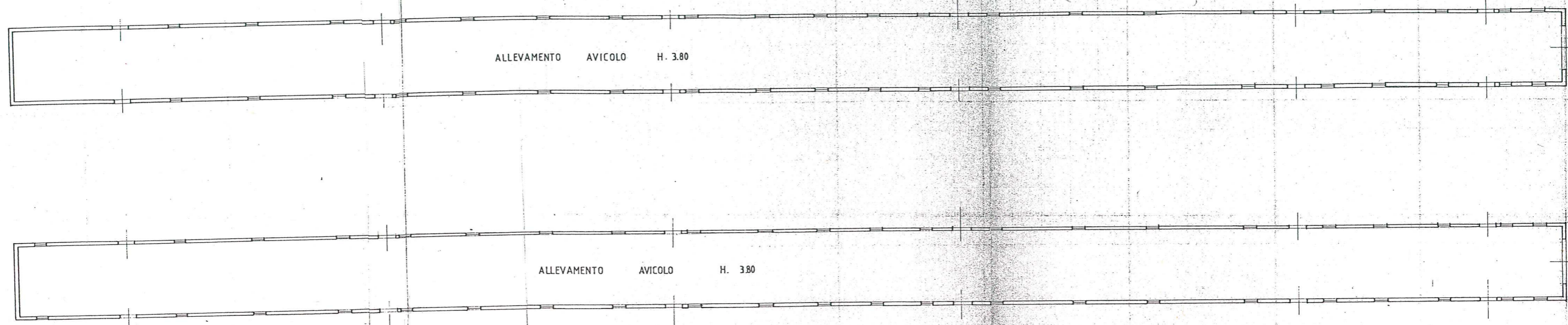

di N.C.   
variazione   
Compilata da **DOTT. ARCH. TOCCANE ENZO**  
Iscritto all'Albo de **ARCHITETTI**  
della provincia di **VENEZIA** n. **927**  
data **16.12.1991**

RISERVATO ALL'UFFICIO

Dichiarazione di N.C.   
Denuncia di variazione

Compilata da **DOTT. ARCH. TOCCANE ENZO**  
(fatta cognome e nome)

RISERVATO ALL'UFFICIO

Identificativi catastali  
F. **77**  
n. **45** sub. **---**

Iscritto all'Albo de **ARCHITETTI**  
della provincia di **VENEZIA** n. **927**  
data **16.12.1991** Firma *Enzo Toccane*



MINISTERO DELLE FINANZE

DIREZIONE GENERALE DEL CATASTO E DEI SERVIZI TECNICI ERARIALI

# NUOVO CATASTO EDILIZIO URBANO

(R. DECRETO-LEGGE 13 APRILE 1999, N. 652)

Mod. B (Nuovo Catasto Edilizio Urbano)

Planimetria dell'immobile situato nel Comune di S. Donà di Piave

Via Modigliani

Ditta ZUCCIA LERI nato a S. Donà di Piave il 27.02.1949 Res. in S. Donà di P. Via Calveccchia 5 C.F. ZGGLRE48B27

Allegata alla dichiarazione presentata all'Ufficio Tecnico Erariale di VENEZIA

Scheda N.°

48234

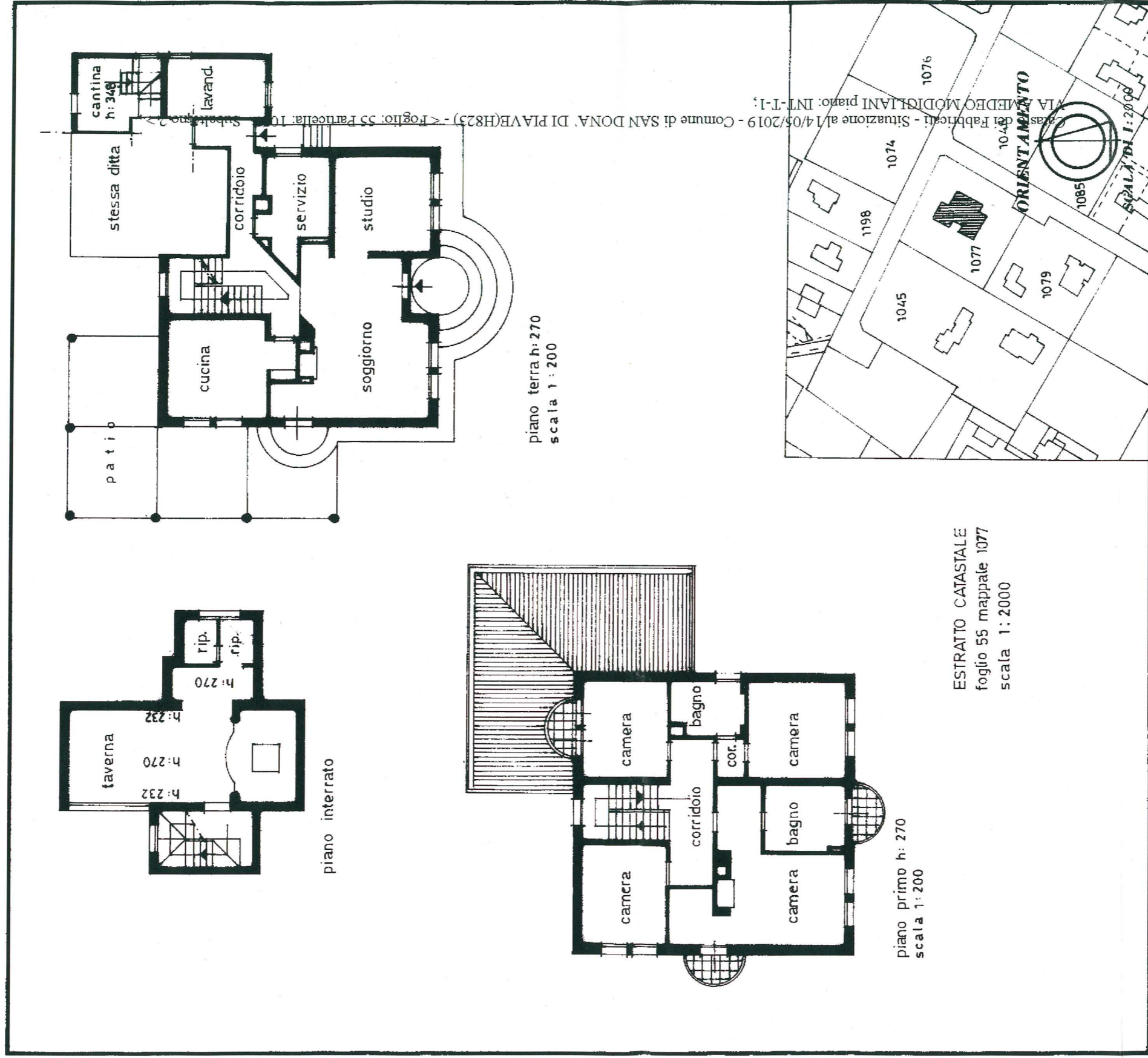

<b>SPAZIO RISERVATO PER LE ANNOTAZIONI D'UFFICIO</b>	
DATA	14/05/2019
PROT. N.°	
foglio 55 Particella 1077 Sub. 2	

Compilata dal ZUCCIA LERI S.p.A. (Titolo, nome e cognome del tecnico)

VERI

Iscritto all'Albo degli Architetti al n° 662

della Provincia di VENEZIA



ELOGRAFIA 4S - Treviso

C.F. 48234

## ALL.C5 lotto 5



MINISTERO DELLE FINANZE

# DIREZIONE GENERALE DEL CATASTO E DEI SERVIZI TECNICI ERARIALI

## NUOVO CATASTO EDILIZIO URBANO

Mod. B (Nuovo Catasto Edilizio Urbano)

(R. DECRETO-LEGGE 15 APRILE 1939, N. 652)

Planimetria dell'immobile situato nel Comune di San Donà di Piave Via Giuliani

Ditta ZAGGIA LIRI nato/a LIRO DI PIAVE il 22.2.1948 registro 3.9 n° di P. Via Palveccchia 3 P.F. ZUCCHER 48227  
48231

Allegata alla dichiarazione presentata all'Ufficio Tecnico Erariale di VENEZIA Scheda N.°

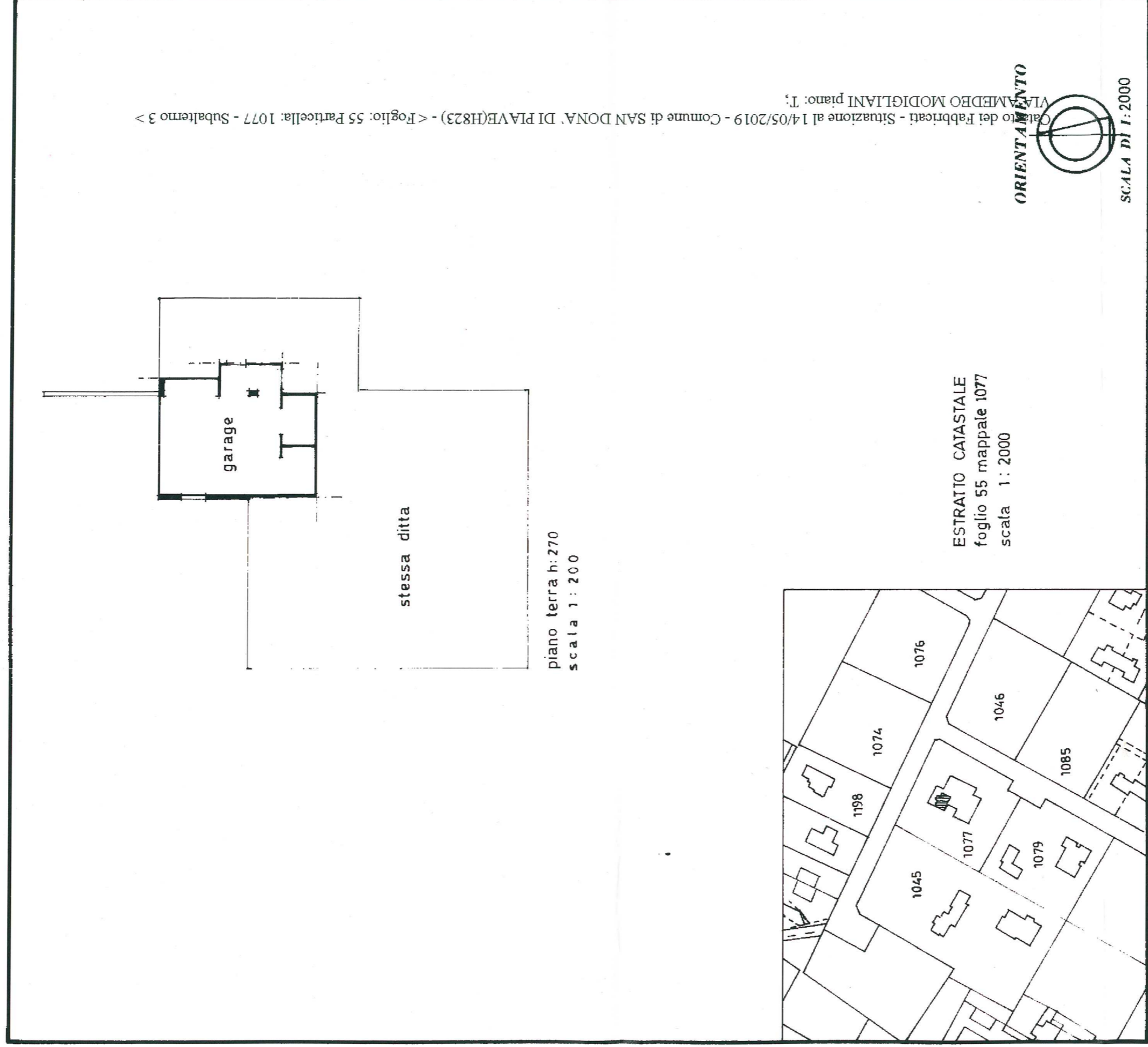

SPAZIO RISERVATO PER LE ANNOTAZIONI D'UFFICIO	
DATA	1367
PROT. N.°	
foglio 55 particella 1077 sub. 3	

ELIOGRAFIA 45 - Treviso

Compilata dal ROSSI PAOLA

(Titolo, nome e cognome del tecnico)

Iscritto all'Albo dei PROFESSORI

della PROVINCIA di VENEZIA

ORDINE DEI PERITI

VENETI

862

C.A.P. 31044

44151

# ALL. C6

## lotto 5



MINISTERO DELLE FINANZE  
DIREZIONE GENERALE DEL CATASTO E DEI SERVIZI TECNICI ERARIALI

Mod. B (Nuovo Catasto Edilizio Urbano)

# NUOVO CATASTO EDILIZIO URBANO

(R. DECRETO LEGGE 13 APRILE 1939, N. 652)

Planimetria dell'immobile situato nel Comune di CAORLE Via Valle Altamea

Ditta "DUNA FIORITA, S.p.A.

Allegata alla dichiarazione presentata all'Ufficio Tecnico Erariale di VENEZIA

SCHEDA N° 0851

## PIANO TERZA

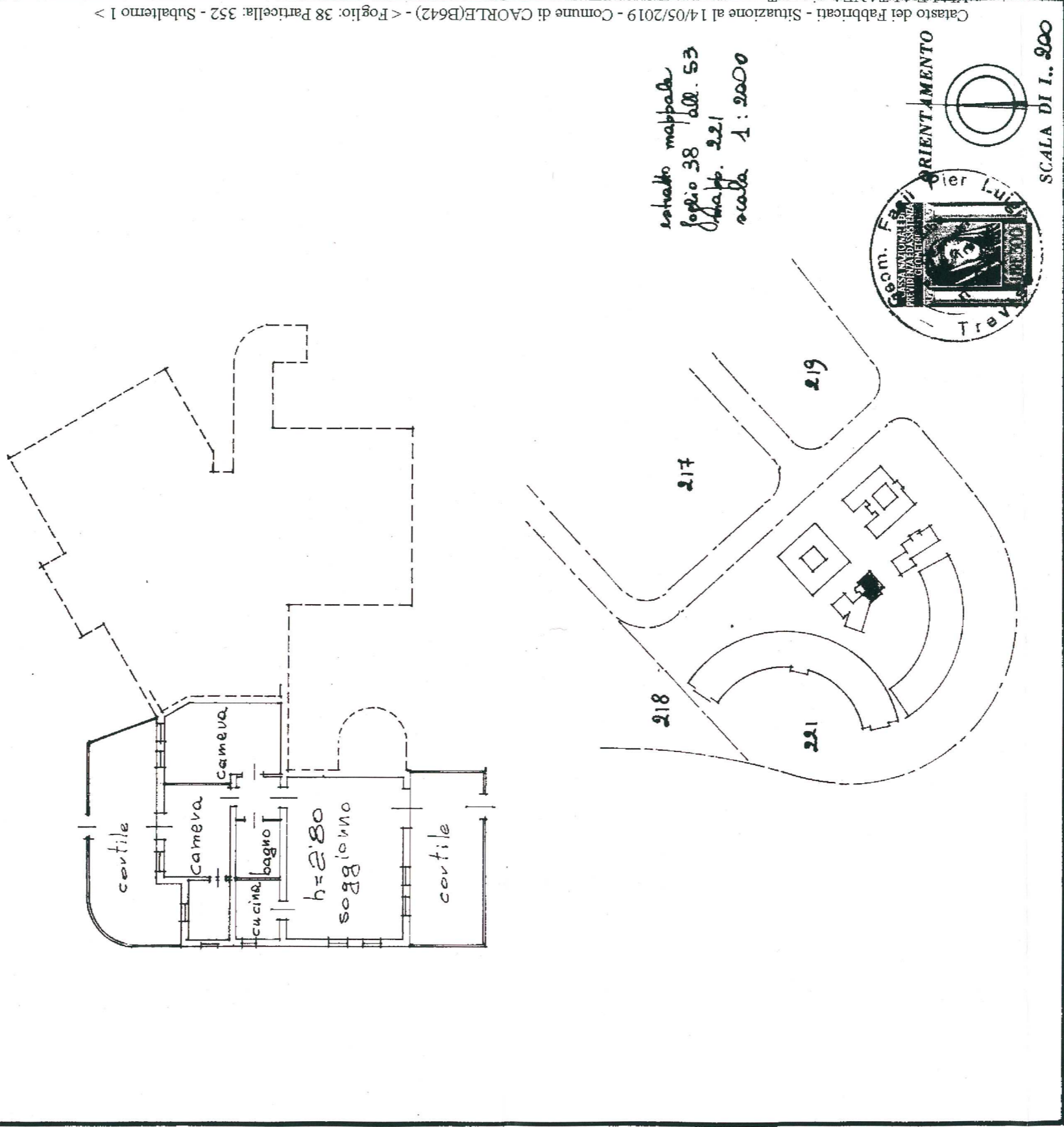

SPAZIO RISERVATO PER LE ANNOTAZIONI D'UFFICIO	
DATA	38
PROT. N°	352
	1
	14x5

Compilata dal geom. FABRIL  
 Iscritto all'Albo dei geom. FABRIL  
 della Provincia di TREVISO  
 Data 20 GIU. 1973  
 Firma: Geom. PIERLUIGI FABRIL

ELIOGRAFIA 4\$ TREVISO

# ALL.C7 lotto 6

N.B.: vi sono lievi difformità rispetto allo stato reale