Agenzia delle Entrate
CATASTO FABBRICATI
Ufficio provinciale di Milano

Dichiarazione protocollo n. MI0152953 del 05/04/2016
Planimetria di u.i.u. in Comune di Inzago
Viale Iv Novembre civ. 31

Identificativi Catastali:
Sezione:
Foglio: 6
Particella: 320
Subalterno:

Compilata da:
Motta Alberto
Iscritto all'albo:
Geometri
Prov. Cremona N. 01845

Scheda 1 Scala 1: 200

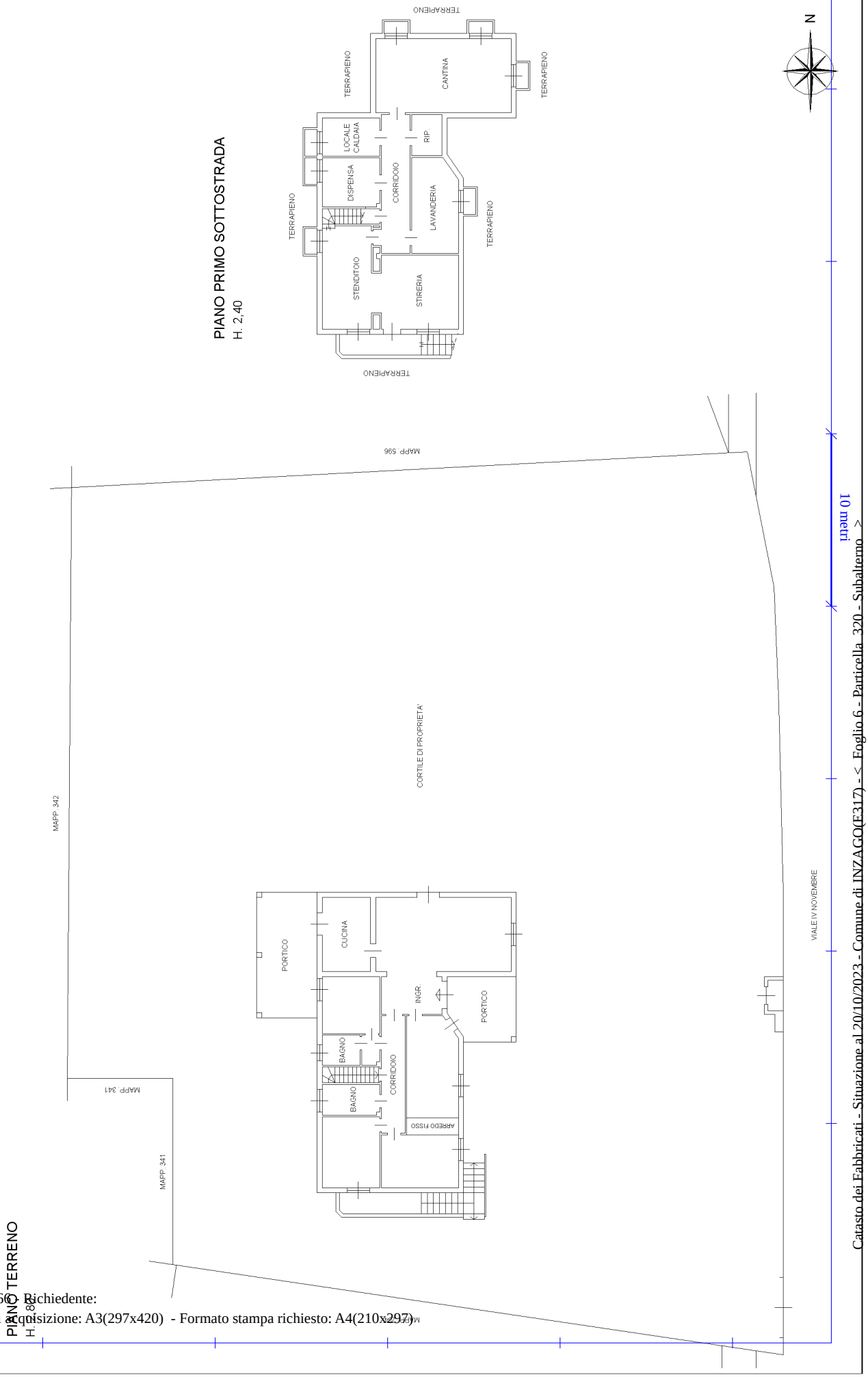

Catasto dei Fabbricati - Situazione al 20/10/2023 - Comune di INZAGO(E317) - < Foglio 6 - Particella 320 - Subalterno >
VIALE IV NOVEMBRE n. 31 Piano T-S1

Ultima planimetria in atti