

MODULARIO
F. - Cat. S. T. - 315



MINISTERO DELLE FINANZE
DIREZIONE GENERALE DEL CATASTO E DEI SERVIZI TECNICI ERARIALI

Mod. B (Nuovo Catasto Edilizio Urbano)

Lire
50

NUOVO CATASTO EDILIZIO URBANO

(R. DECRETO-LEGGE 13 APRILE 1939, N. 652)

Planimetria dell'immobile situato nel Comune di **PIEVE EMANUELE** Via **la Del Pini, 6**

Ditta **I.C.E.I.N. s.p.a. Iniziativa Costruzioni Edili Industriali** - Via Plinio, 22 - ROMA

Allegata alla dichiarazione presentata all'Ufficio Tecnico Erariale di **MILANO**

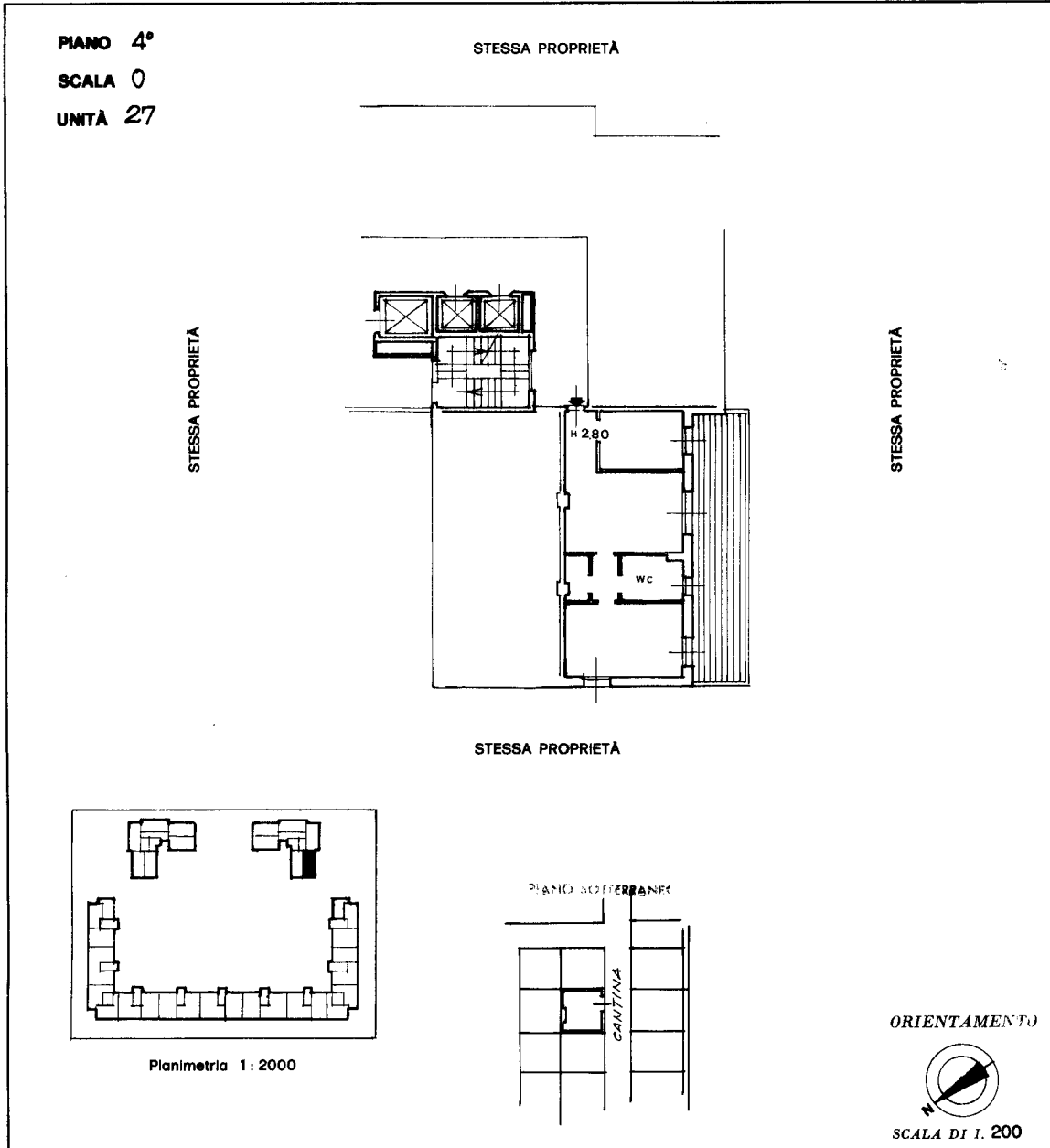

SPAZIO RISERVATO PER LE ANNOTAZIONI D'UFFICIO

<p>DATA</p> <p>PROT. N°</p> <p>30/10/1981-2207181</p>	<p>PARTITA</p> <p>FOGLIO 9</p> <p>MAPPALE 115</p> <p>SUBALTERNO 27</p>
-------------------------------------------------------	------------------------------------------------------------------------

Compilata dal Dott. Arch. Pier Giorgio Meregalli
(Titolo, nome e cognome del tecnico)

Iscritto all'Albo degli Architetti della Provincia di Milano n. 2347

DATA 19-1981

Firma: Arch. Pier Giorgio Meregalli

Ultima planimetria in atti