



MINISTERO DELLE FINANZE

DIREZIONE GENERALE DEL CATASTO E DEI SERVIZI

NUOVO CATASTO EDILIZIO UR

(R. DECRETO-LEGGE 13 APRILE 1939, N. 652)

Planimetria dell'immobile situato nel Comune di VENEZIA - Mestre - Via Forte

Ditta

Allegata alla dichiarazione presentata all'Ufficio Tecnico Erariale di VENEZIA

DEL Fg. 14 - Mapp. 2632 / Sub. 42 e 43 - ASSUME IL NUOVO IDENTIFICATIVO Fg. 14 - Mapp. 2632 / Sub. 42

PIANO SOTTOTETTO

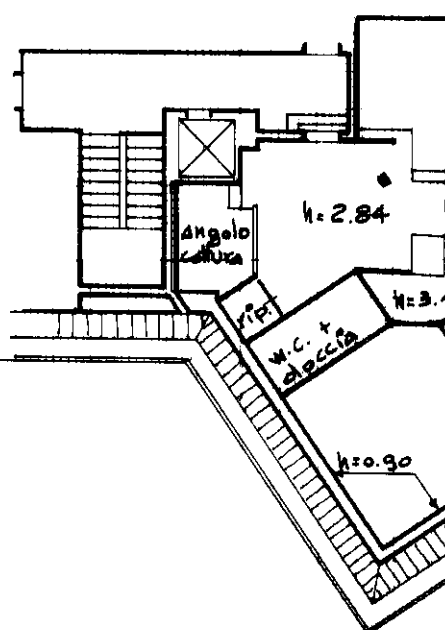

Estratto Mappale
Comune di VENEZIA
Sez. MESTRE
Fg. 14 - Mapp. 2632
Scala 1:2.000

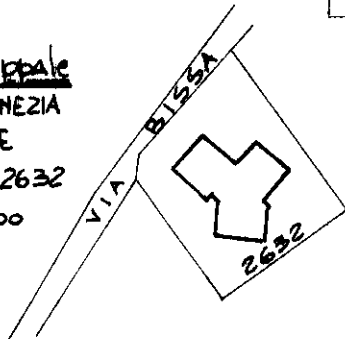

PIANO SEMINTERRATO



PIANO RIALZATO

