

**Agenzia del Territorio  
CATASTO FABBRICATI  
Ufficio Provinciale di  
Venezia**

Dichiarazione protocollo n. VE0147332 del 16/07/2004

Planimetria di u.i.u. in Comune di Chioggia

Via Vecchia Romea

civ. 332

Identificativi Catastali:

Sezione:  
Foglio: 69  
Particella: 419  
Subalterno: 14

Compilata da:  
Ferro Riccardo

Iscritto all'albo:  
Periti Edili

Prov. Venezia

N. 1852

Scheda n. 1

Scala 1:200

Piano Terra h=2.70

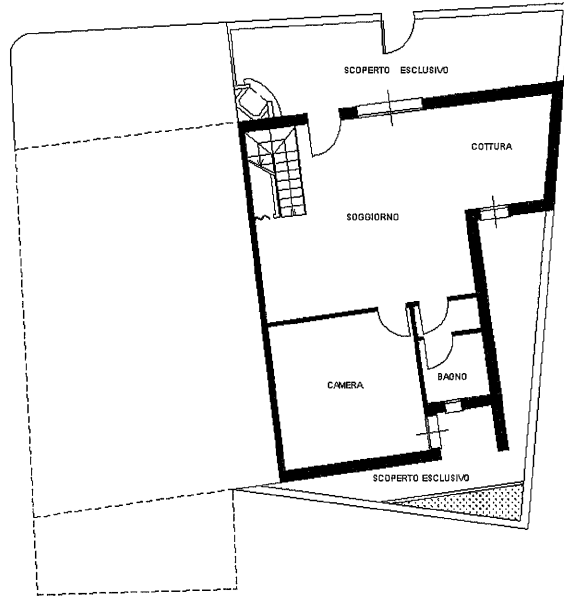

Piano Sottotetto hm=2.00

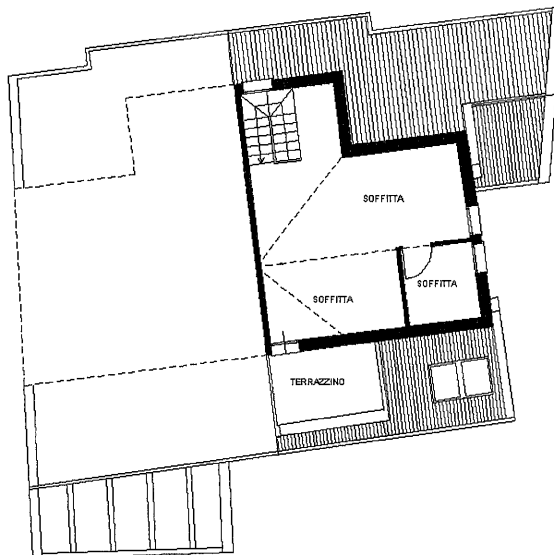

Ultima planimetria in atti

Data: 19/10/2021 - n. T246484 - Richiedente: MGGMGR62C57L736R

Totale schede: 1 - Formato di acquisizione: A4(210x297) - Formato stampa richiesto: A4(210x297)



Catasto dei Fabbricati - Situazione al 19/10/2021 - Comune di CHIOGGIA (C638) - < Foglio: 69 - Particella: 419 - Subalterno: 14 >  
STRADA STATALE ROMEA n. 332 piano: T-1;

**Agenzia del Territorio  
CATASTO FABBRICATI  
Ufficio Provinciale di  
Venezia**

Dichiarazione protocollo n. VE0147332 del 16/07/2004

Planimetria di u.i.u. in Comune di Chioggia

Via Vecchia Romea

civ. 332

Identificativi Catastali:

Sezione:

Foglio: 69

Particella: 419

Subalterno: 19

Compilata da:  
Ferro Riccardo

Iscritto all'albo:  
Periti Edili

Prov. Venezia

N. 1852

Scheda n. 1

Scala 1:200

Piano Interrato h=2.40

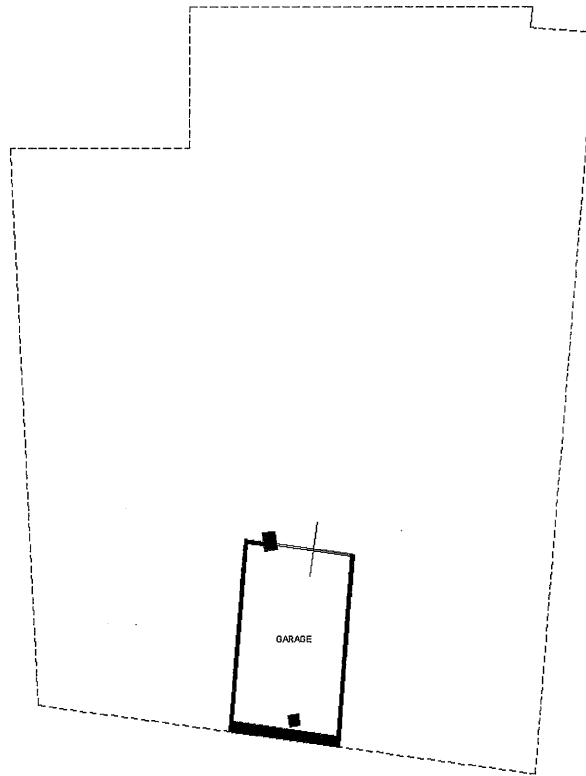

Ultima planimetria in atti

Data: 19/10/2021 - n. T246487 - Richiedente: MGGMGR62C57L736R

Totale schede: 1 - Formato di acquisizione: A4(210x297) - Formato stampa richiesto: A4(210x297)

Catasto dei Fabbricati - Situazione al 19/10/2021 - Comune di CHIOGGIA (C638) - < Foglio: 69 - Particella: 419 - Subalterno: 19 >  
STRADA STATALE ROMEA n. 332 piano: S1;

**Agenzia del Territorio  
CATASTO FABBRICATI  
Ufficio Provinciale di  
Venezia**

Dichiarazione protocollo n. VE0023256 del 04/02/2011

Planimetria di u.i.u. in Comune di Chioggia

Strada Statale Romea

civ. 332

Identificativi Catastali:

Sezione:

Foglio: 69

Particella: 419

Subalterno: 23

Compilata da:

Boscolo Agostini Nico

Iscritto all'albo:

Architetti

Prov. Venezia

N. 3024

Scheda n. 1

Scala 1:200

PIANO INTERRATO h. 2.40

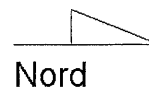
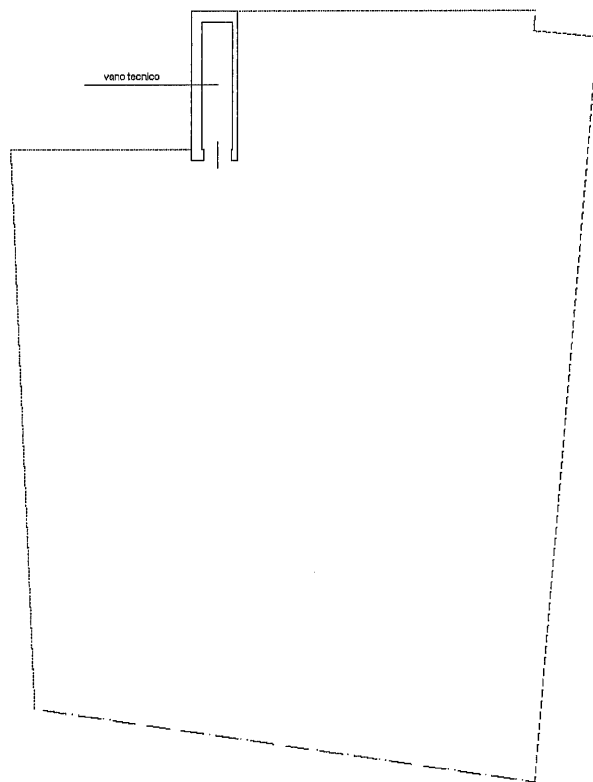

Ultima planimetria in atti

Data: 19/10/2021 - n. T246488 - Richiedente: MGGMGR62C57L736R

Totale schede: 1 - Formato di acquisizione: A4(210x297) - Formato stampa richiesto: A4(210x297)

Catasto dei Fabbricati - Situazione al 19/10/2021 - Comune di CHIOGGIA (C638) - < Foglio: 69 - Particella: 419 - Subalterno: 23 >  
STRADA STATALE ROMEA n. 332 piano: S1;