

MODULARIO
F. - Cat. S. T. - 315



MINISTERO DELLE FINANZE
DIREZIONE GENERALE DEL CATASTO E DEI SERVIZI TECNICI ERARIALI

MOD. B (Nuovo Catasto Edilizio Urbano)

Lire
50

NUOVO CATASTO EDILIZIO URBANO

(R. DECRETO-LEGGE 13 APRILE 1939, N. 652)

Planimetria dell'immobile situato nel Comune di SAN DONA DI PIAVE Via CANSIGLIO

Ditta

Allegata alla dichiarazione presentata all'Ufficio Tecnico Erariale di VENEZIA - cod. fine
scheda n° 3

AREA DI PERTINENZA DELLA
PRESENTI UNITA' E DELLA
SCHEDA n° 4

PIANTA PIANO TERRA
h: 3.00 m.

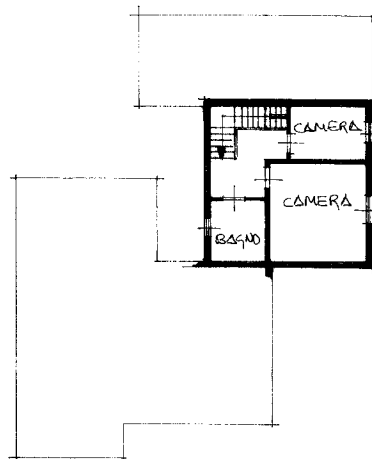
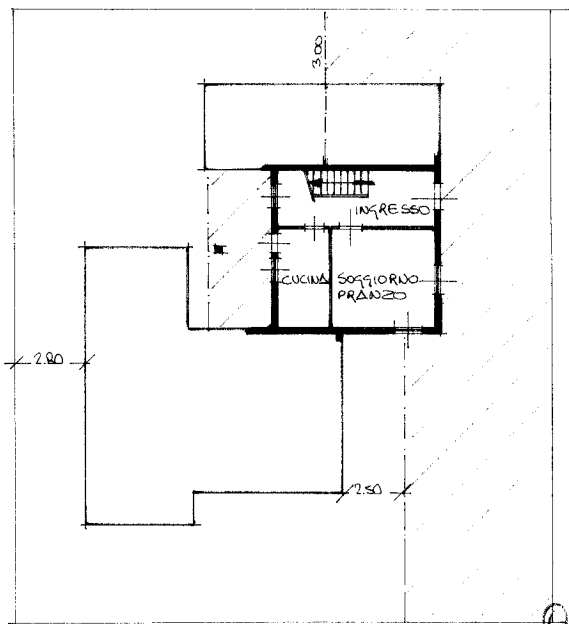

PIANTA 1° PIANO
h: 3.00 m.

ESTRATTO MAPPA 1:2000
FOGLIO 39
MAPPALE 199

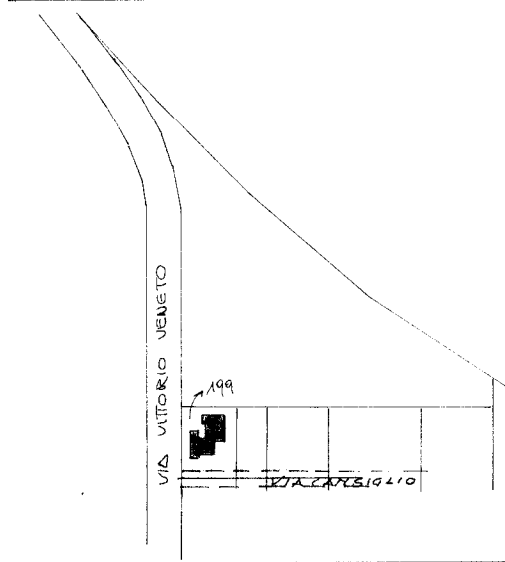

ORIENTAMENTO



SPAZIO RISERVATO PER LE ANNOTAZIONI D'UFFICIO

DATA
PROT. N° 1800

39 / 199 / 2

Compilata dal Geometra
CITA ERNANI

Iscritto all'Albo dei Geometri
della Provincia di Venezia

DATA 19-8-80

Firma:

Catasto dei Fabbricati - Situazione al 01/09/2022 - Comune di SAN DONA DI PIAVE(H823) - < Foglio 39 - Particella 199 - Subalterno 2 >
VIA CANSIGLIO n. 3 Piano T - 1

MODULARIO
F. - Cat. S. T. - 315



MINISTERO DELLE FINANZE
DIREZIONE GENERALE DEL CATASTO E DEI SERVIZI TECNICI ERARIALI

MOD. B (Nuovo Catasto Edilizio Urbano)

Lire
50

NUOVO CATASTO EDILIZIO URBANO

(R. DECRETO-LEGGE 13 APRILE 1939, N. 652)

Planimetria dell'immobile situato nel Comune di SAN DONA' DI PIAVE Via CANSIGLIO

Ditta

Allegata alla dichiarazione presentata all'Ufficio Tecnico Erariale di VENEZIA - cod. fisc.

Scheda n° 4



AREA DI PERTINENZA DELLA
PRESENTE UNITA' E DELLA
SCHEDE n° 3

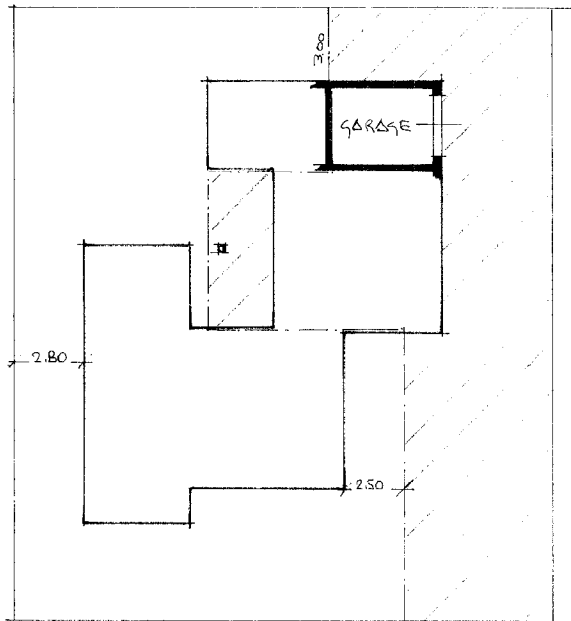

PIANTA PIANO TERRA
h: 2.30 m.

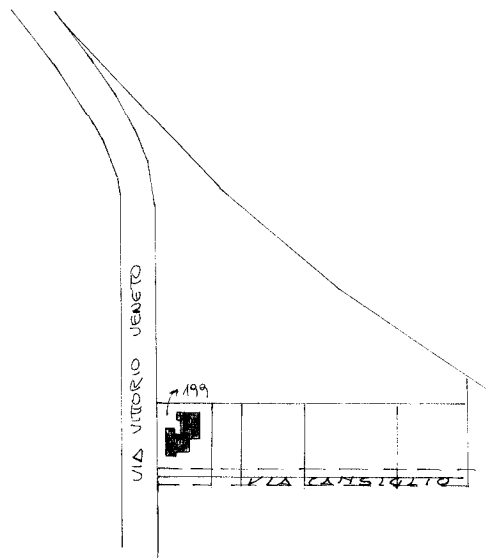

ESTRATTO MAPPA 1:2.000
FOGLIO 39
MAPPALE 199



ORIENTAMENTO



SCALA DI 1:200

SPAZIO RISERVATO PER LE ANNOTAZIONI D'UFFICIO

DATA

PROT. N°

1899

39 / 199 / 4

Compilata dal Seometra

(Titolo, nome e cognome del tecnico)

CITA ERNANI

Iscritto all'Albo dei geometri
della Provincia di Venezia

DATA

19-8-80

Firma:

[Handwritten signature]

P.S. OFFICINA C.V. ROMA

Catasto dei Fabbricati - Situazione al 01/09/2022 - Comune di SAN DONA' DI PIAVE(H823) - < Foglio 39 - Particella 199 - Subalterno 4 >
inattu 01
VIA CANSIGLIO Piano T

Ultima planimetria in atti

