

MODULARIO  
F. rig. rend. 487



MINISTERO DELLE FINANZE  
DIREZIONE GENERALE DEL CATASTO E DEI SS.TT.EE.  
**CATASTO EDILIZIO URBANO** (RDL 13-4-1939, n. 652)

MOD. **BN** (CEU)

LIRE  
**500**

Planimetria di u.i.u. in Comune di JESOLO via NICCOLO' TOMMASEO civ. ....

PIANO TERRA H.224

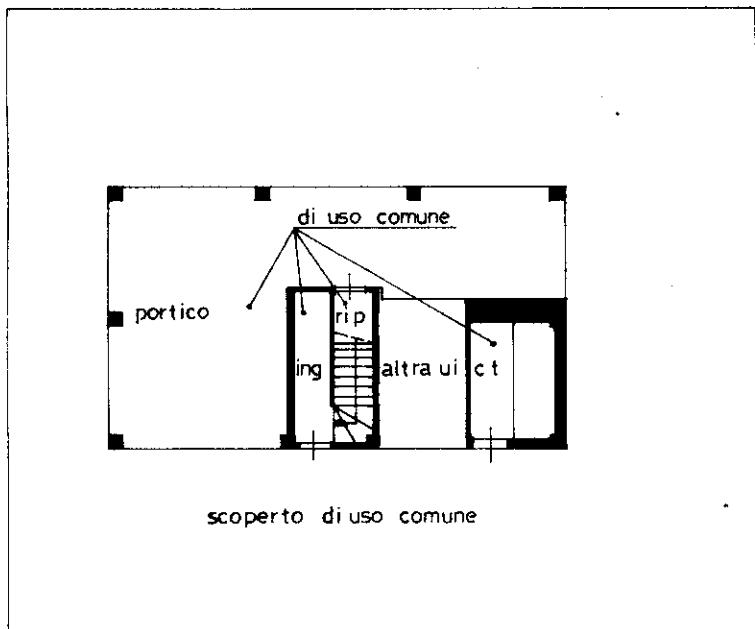

COMUNE DI JESOLO  
ESTRATTO DI MAPPA  
FG.67 MAPP.211

PIANO TERZO H.203

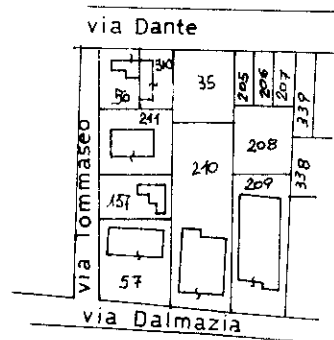
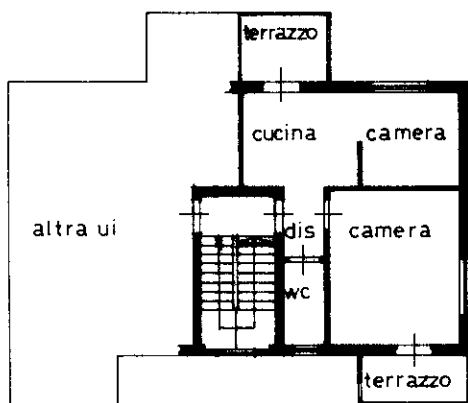

**ORIENTAMENTO**

NORD

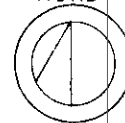

SCALA DI 1:200

Dichiarazione di N.C.   
Dichiarazione di variazione

Compilata dal GEOMETRA  
(Titolo, cognome e nome)  
BISON GIANFRANCO

RISERVATO ALL'UFFICIO

0128

Data presentazione: 03/05/1995 - Data: 18/10/2022 - n. T36280 - Richiedente: CLGNL65T63L736M  
Identificativi catastali: scritto all'albo de GEOMETRI  
Formato di acquisizione: A4(210x297) - Formato stampa richiesto: A4(210x297)

n. 211 sub 11

della provincia di VENEZIA n. 1241  
data ..... Firma .....