



N=1:2000

E=1900

1 Particella: 1032

Comune: (VE) ANNONE VENETO
 Foglio: 1
 Dimensione cornice: 534.000 x 378.000 met
 Scala originale: 1:2000
 6-Ott-2022 19:2:9
 T390492/2022

Agenzia del Territorio
CATASTO FABBRICATI
Ufficio Provinciale di
Venezia

| ELABORATO PLANIMETRICO | |
|------------------------|-----------------|
| Compilato da: | Clementi Franco |
| Iscritto all'albo: | Geometri |
| Prov. Treviso | N. 1473 |

| | |
|--------------------------------------|--|
| Comune di Annone Veneto | Protocollo n. VE0201365 del 15/10/2004 |
| Sezione: Foglio: 1 Particella: 811 | Tipo Mappale n. del |
| Dimostrazione grafica dei subalterni | Scala 1 : 500 |

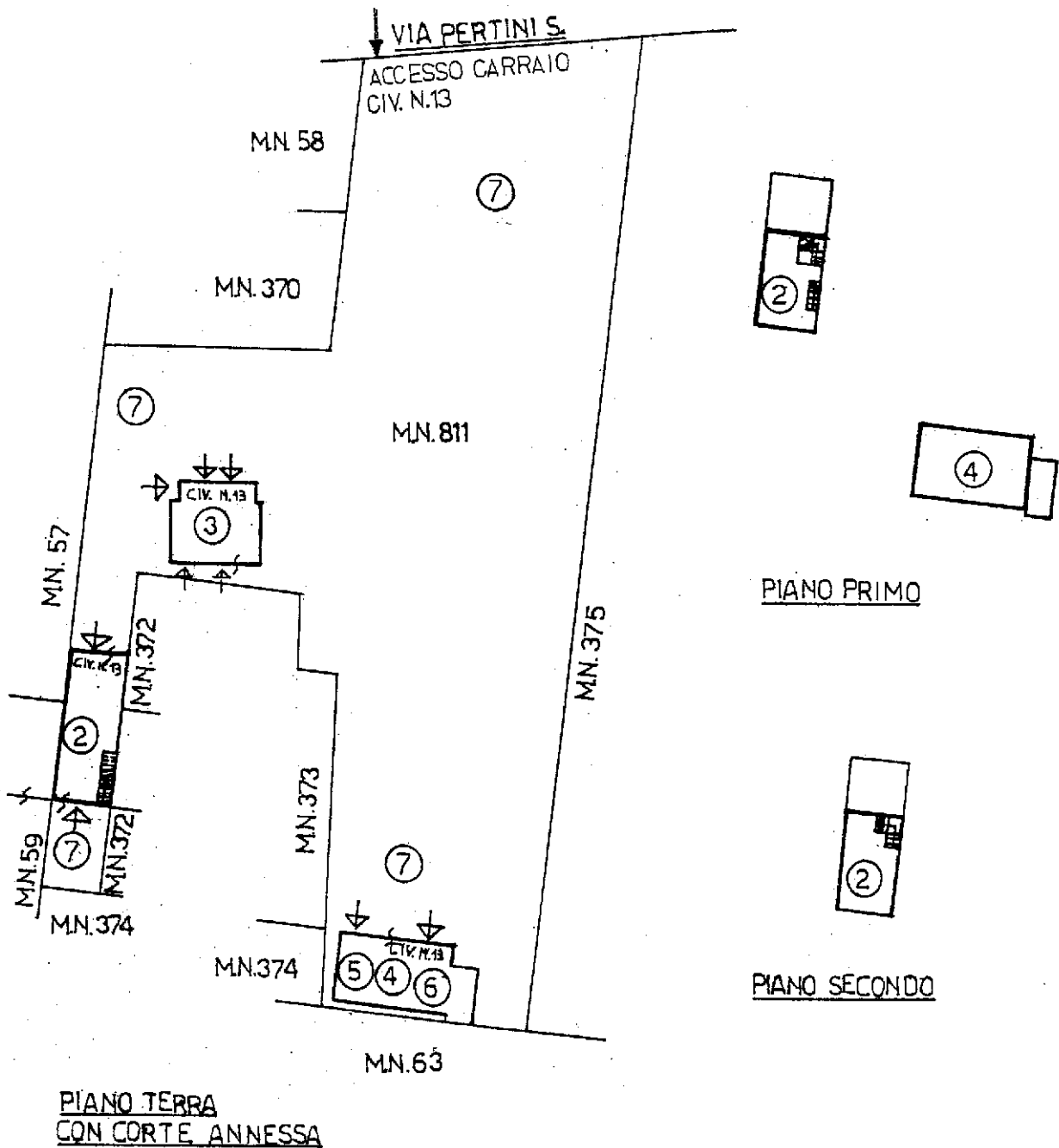

Ultima planimetria in atti

**Agenzia del Territorio
CATASTO FABBRICATI
Ufficio Provinciale di
Venezia**

Dichiarazione protocollo n. VE0174152 del 09/10/2006

Planimetria di u.i.u. in Comune di Annone Veneto

Via Sandro Pertini

civ. 11

Identificativi Catastali:

Sezione:
Foglio: 1
Particella: 1032
Subalterno:

Compilata da:
De Fina Gian Giuseppe

Iscritto all'albo:
Architetti

Prov. Treviso

N. 1253

Scheda n. 1 Scala 1:200

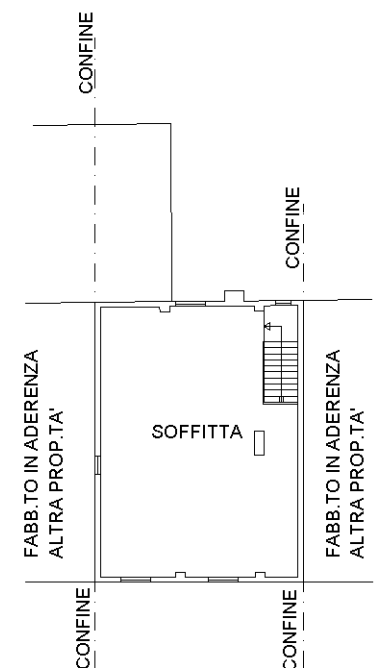
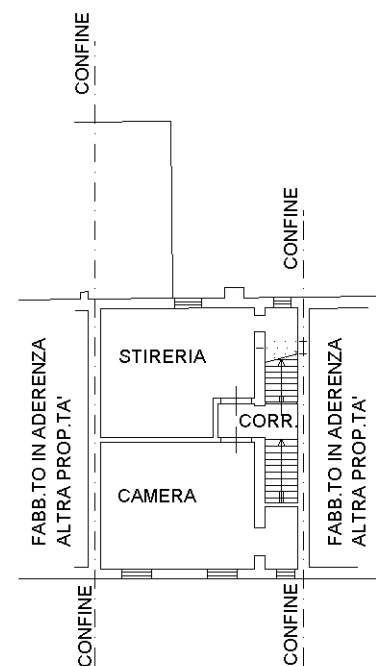
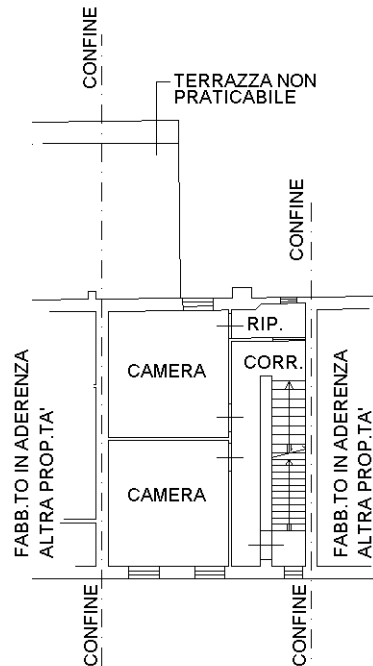
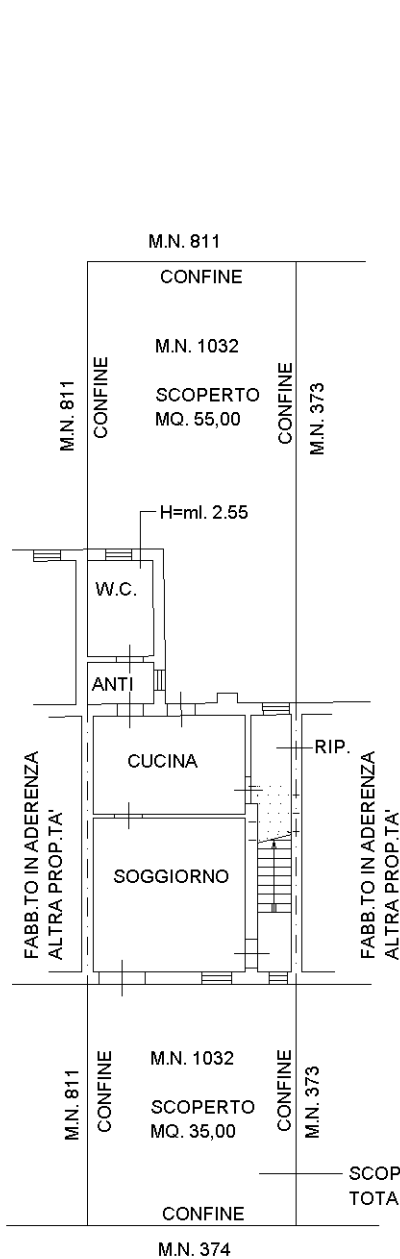

MODULARIO
F. rig. rend. 497



MINISTERO DELLE FINANZE
DIPARTIMENTO DEL TERRITORIO
CATASTO EDILIZIO URBANO (RDL 13-4-1939, n. 652)

MOD. **BN** (CEU)

LIRE
200

Planimetria di u.i.u. in Comune di ANNONE VENETO via S. PERTINI civ. 13

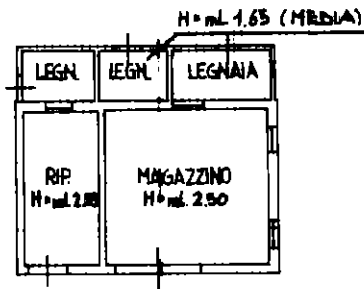

PIANO TERRA

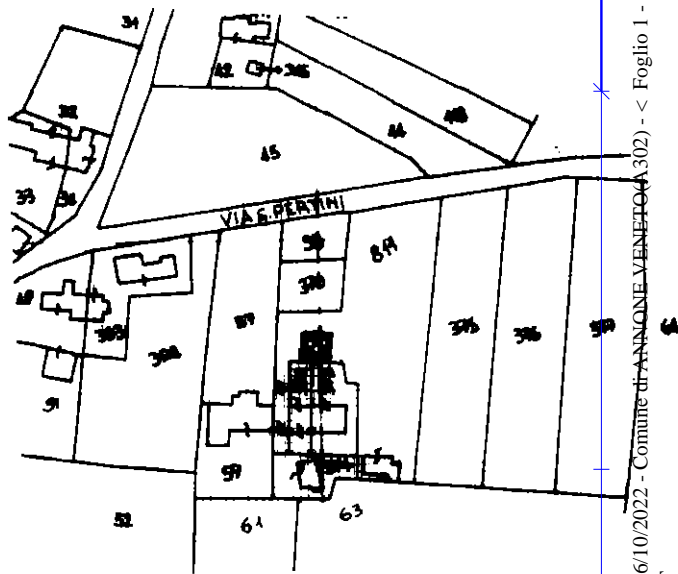

COMUNE DI ANNONE VENETO
FOG. N° 4 M.M. B.M.
SCALA 1:2000

ORIENTAMENTO

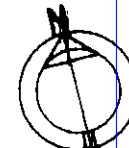

SCALA DI 1:200

RASTERIZZAZIONE

Roma - Istituto Poligrafico e Zecca dello Stato - P.V.

Catasto ed. fabbricati - Situazione 06/10/2022 - Comune di ANNONE VENETO (302) - < Foglio 1 - Particella 811 - Subalterno 3 >
mapa 01
VIA SANDRO PERTINI n. 13 Piano T

Dichiarazione di N.C.
Denuncia di variazione
Ultima planimetria in atti

Compilata dall' Architetto
(Titolo, cognome e nome)

RISERVATO ALL'UFFICIO
80535

Data presentazione 08/09/2000 catastali: 06/10/2022 - n. 1392653 - Richiedente:
Totale schede: 1 - Formato di acquisizione: A4(210x297) - Formato stampato: A4(210x297)
n. 811 sub. 3

iscritto all'albo degli Architetti
della provincia di TREVISO
data 27 AGO 2000 Firma [Signature]

