

MODULARIO  
a r.r. n. 497



MINISTERO DELLE FINANZE  
DIPARTIMENTO DEL TERRITORIO  
**CATASTO EDILIZIO URBANO** (RDL 13-4-1939, n. 652)

MOD. BN (CEU)

LIRE  
200

Planimetria di u.i.u. in Comune di **MELZO** via **SAN MICHELE DEL CORSO** civ. **5/7**

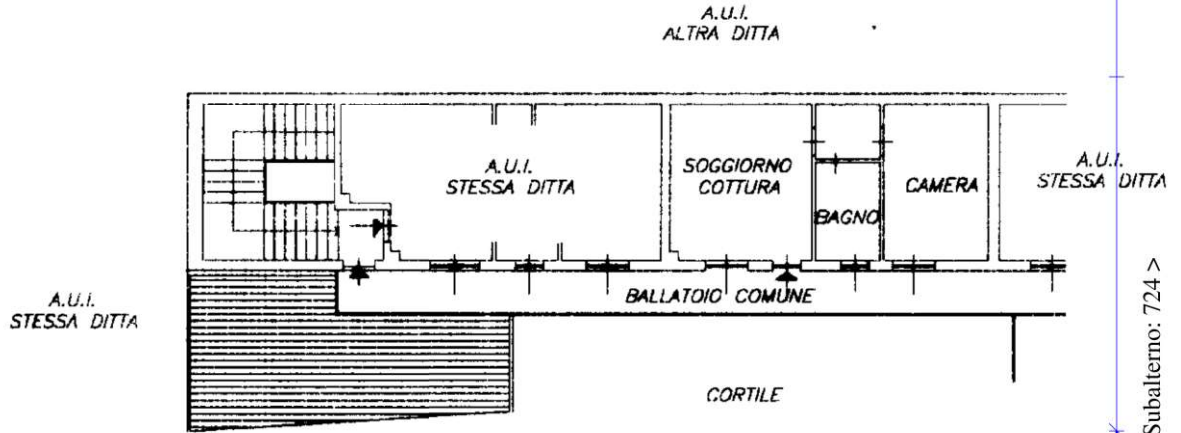

SECONDO PIANO - H= 3.00

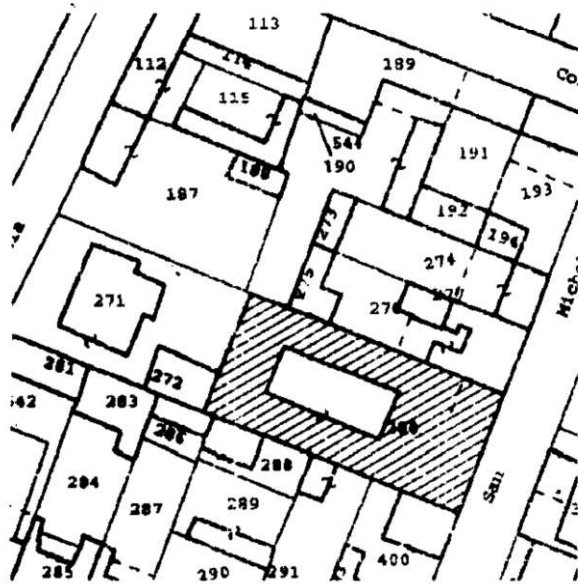

ESTRATTO DI MAPPA

ORIENTAMENTO

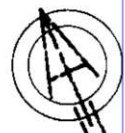

SCALA DI 1: 200

Dichiarazione di N.C.   
Denuncia di variazione   
Ultima planimetria in atti

Compilata dal **Geom. CUSUMANO CATERINA**  
(Titolo, cognome e nome)

RISERVATO ALL'UFFICIO

Data presentazione: 07/09/2000 - Data: 08/03/2018 - n. T156353 - Richiedente: TSTLSN85R52F205R  
Totale schede: 1 - Formato di acquisizione: A4 (210x297) - Formato stampa richiesto: A4 (210x297)  
n. sub. TCA  
data 29.06.00 Firma



num 01  
Catasto dei Fabbricati - Situazione al 08/03/2018 - Comune di MELZO (F119) - < Foglio: 3 - Particella: 280 - Subalterno: 724 >  
Firmato DA **MILANO** **ESTRATTO** **PROVA** **QUALIFICATA 2** Serial#: 18fc82