

MODULARIO
F. - Cat. S. T. - 215



MINISTERO DELLE FINANZE **29844** MOD. B (Nuovo Catasto Edilizio Urbano)
DIREZIONE GENERALE DEL CATASTO E DEI SERVIZI TECNICI ERARIALI
NUOVO CATASTO EDILIZIO URBANO

Lire
15

(R. DECRETO-LEGGE 12 APRILE 1939, N. 637)

Planimetria dell'immobile situato nel Comune di MILANO Via C.so di P. Vigentina, 21

Ditta _____

Allegata alla dichiarazione presentata all'Ufficio Tecnico Erariale di MILANO **C/0256760**

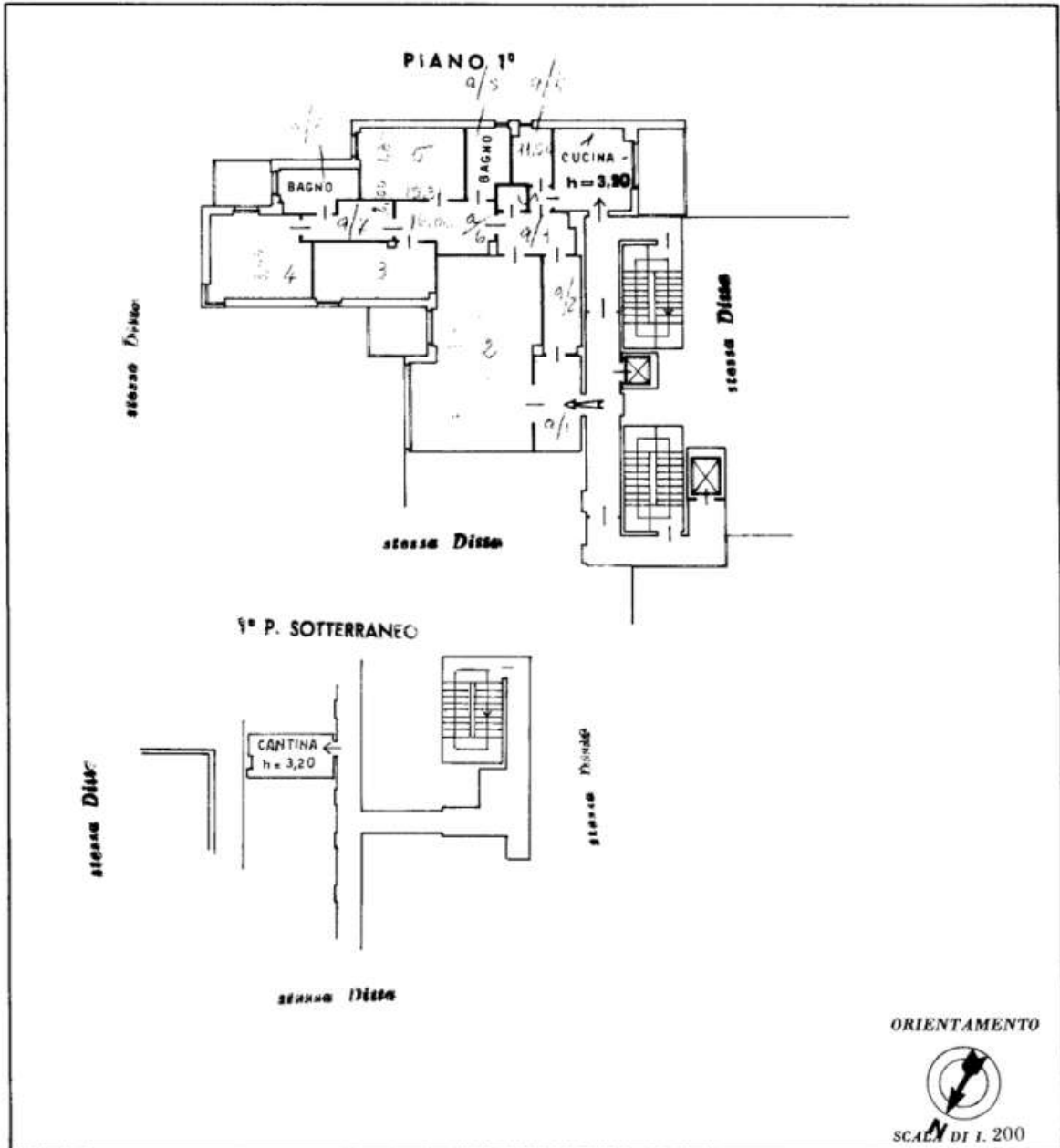

SPAZIO RISERVATO PER LE ANNOTAZIONI D'UFFICIO

DATA _____
 PROT. N° 113.013

Compilata dal Geom. Alfredo Zucchi
 (Titolo, nome e cognome del tecnico)

Iscritto all'Albo de _____ Geometri
 della Provincia di Milano n° 5480

DATA _____ 18 dicembre 1972

Firma: Alfredo Zucchi

Catasto dei Fabbricati - Situazione al 14/11/2022 - Comune di MILANO(F205) - < Foglio 477 - Particella 173 - Subalterno 21 >
CORSO DI PORTA VIGENTINA n. 21 Scala 2 Piano S1 - 1

Ultima planimetria in atti

MODULARIO
F. - Cat. S. T. - 313



MINISTERO DELLE FINANZE
DIREZIONE GENERALE DEL CATASTO E DEI SERVIZI TECNICI ERARIALI

Mon. B (Nuovo Catasto Edilizio Urbano)

Lire
15

NUOVO CATASTO EDILIZIO URBANO

(R. DECRETO-LEGGI 12 APRILE 1976, N. 65)

Planimetria dell'immobile situato nel Comune di MILANO

Via C.so di P. Vigentina, 21

Ditta

Allegata alla dichiarazione presentata all'Ufficio Tecnico Erariale di

MILANO C/0256797

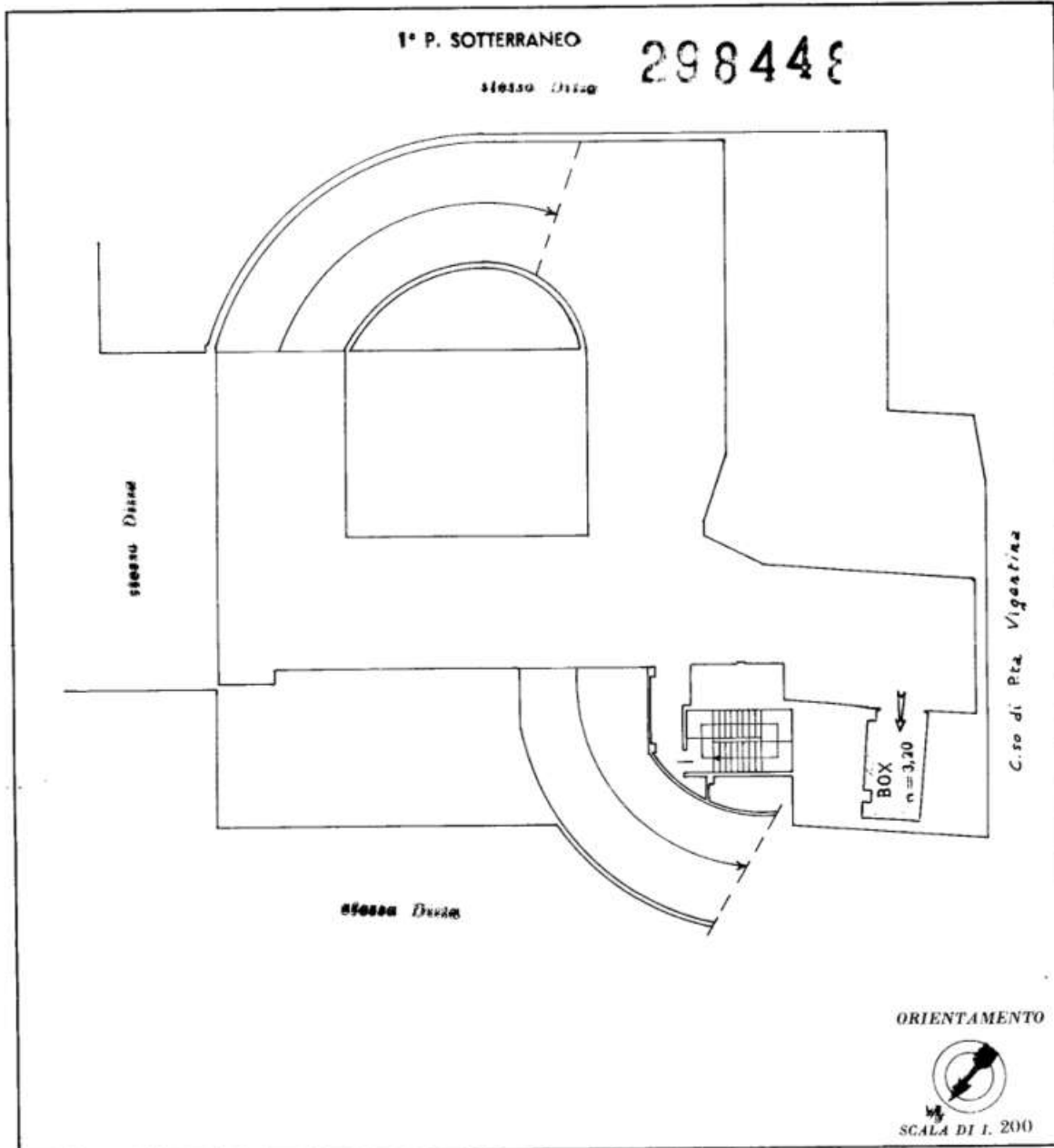

SPAZIO RISERVATO PER LE ANNOTAZIONI D'UFFICIO

DATA

PROT. N°



Compilata dal Geom. Alfredo Zucchi
(Titolo, nome e cognome del tecnico)

Iscritto all'Albo de Geometri
della Provincia di Milano n° 5480

DATA 18 dicembre 1972

Firma: *Alfredo Zucchi*

STAMPATO IN ITALIA