

MOD. 491
Fig. 1000/491



MINISTERO DELLE FINANZE
DIREZIONE GENERALE DEL CATASTO E DEI SS.TT.EE.
CATASTO EDILIZIO URBANO (RDL 13-4-1939, n. 652)

MOD. BN (C)

LIRE
250

Planimetria di u.i.u. in Comune di CAVARZERE via PISACANE civ.

PIANTA PIANO PRIMO



PIANTA PIANO TERRA

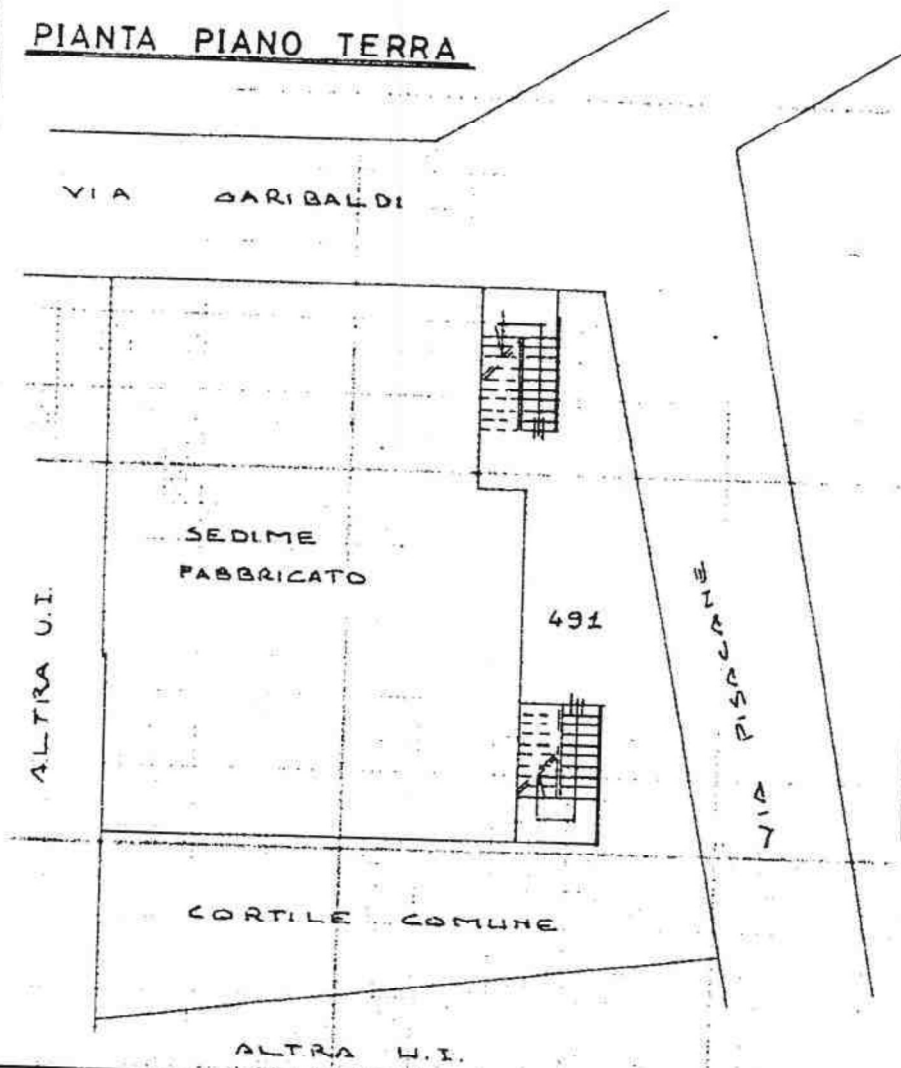

N.C.T.
ESTRATTO DI MAPPA
SCALA 1:2000
FOGLIO 49 M.N. 491
COMUNE DI CAVARZERE



ORIENTAMENTO



SCALA DI 1:200

Dichiarazione di N.C.
Denuncia di variazione

Compilata dal GEOMETRA
(Titolo, cognome e nome)
GELINDO STOPPA

RISERVATO ALL'UFFICIO

MODULARIO
F. rig. rend. 487



MINISTERO DELLE FINANZE
DIREZIONE GENERALE DEL CATASTO E DEI SS.TT.EE.
CATASTO EDILIZIO URBANO (RDL 13-4-1939, n. 652)

MOD. BN (CI)

LIRE
250

Planimetria di u.i.u. in Comune di CAVARZERE via PISACANE civ. _____

PIANTA PIANO PRIMO

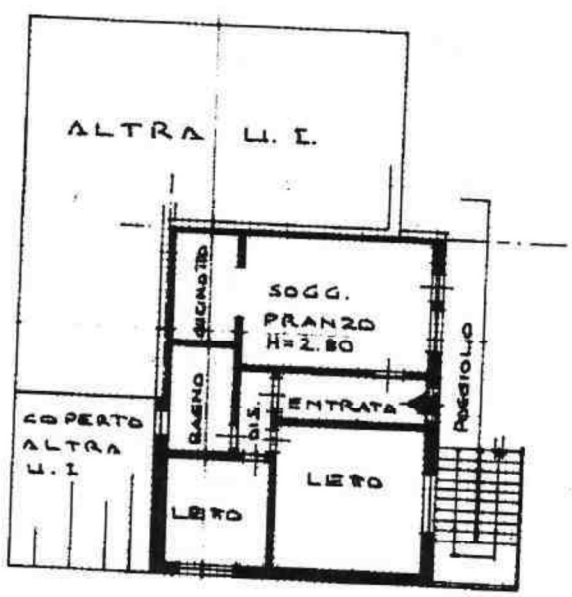

PIANTA PIANO TERRA

VIA GARIBALDI

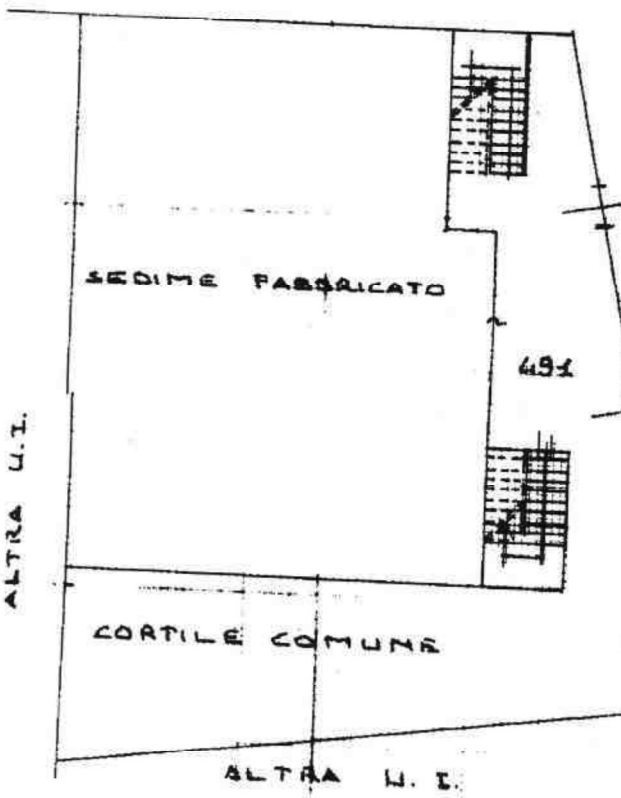

M.C.T.
ESTRATTO DI MAPPA
SCALA 1:2000
FOGLIO 49 M.N. 491
COMUNE DI CAVARZERE

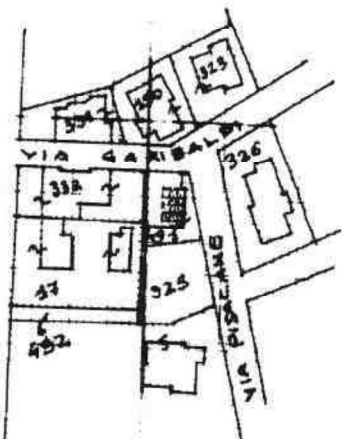

ORIENTAMENTO



SCALA DI 1:200

Dichiarazione di N.C.
Denuncia di variazione

Compilata dal GEOMETRA
(Titolo, cognome e nome)
GELINDO STOPPA

RISERVATO ALL'UFFICIO

132

Identificativi catastali
Data di presentazione: 05/02/1990 - Data: 24/02/2022 - N. pratica: VE0045938/2022 - Richiedente: ctu fattore ugo - Ultima planimetria in atti
Scheda di 1/1 - Formato di acq.: A4(210x297) - Provincia di VENEZIA n. 1402
data 02/12/1989 Firma Gelindo Stoppa

MODULARIO
F. rig. rand. 487



MINISTERO DELLE FINANZE
DIREZIONE GENERALE DEL CATASTO E DEI SS.TT.EE.

CATASTO EDILIZIO URBANO (RDL 13-4-1939, n. 652)

MOD. BN (C)

LIRE
385

Planimetria di u.i.u. in Comune di CAVARZERE via DISAGANE civ. 2

PIANO TERRA H = 2.90

VIA GARIBALDI

ALTRE UNITA' IMMOBILIARI

ALTRA UNITA' ALTRA D.I.

GARAGE

AREA COMUNE

VIA DISAGANE

VIA

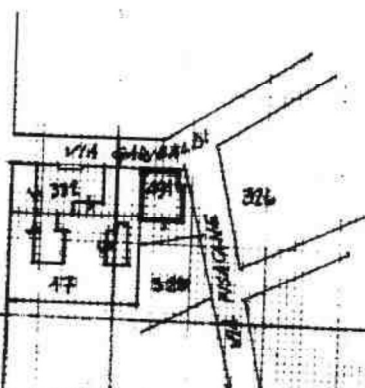

ORIENTAMENTO



SCALA DI 1:120

ESTRATTO MAPPA 1:2000
FG 49 MAP. 401

Dichiarazione di N.C.
Denuncia di variazione

Compilata dal GEOMETRA CREPALDI MAURIZIO
(Titolo, cognome, nome)

Iscritto all'albo dei GEOMETRI MAURIZIO CREPALDI
n. 1449 della provincia di VENEZIA
data 09/04/94 Firma M. Crepaldi



RISERVATO ALL'UFFICIO

Data di presentazione: 30/05/1994 - Data: 24/02/2022 - N. pratica: VE0045942/2022 - Richiedente: ctu fattom sgo
Scheda I 131 sub 4 acq.: A4(2)

Ultima planimetria in atti
7316

Scheda I n. 131 sub 4 acq.: A4(2) - Situazione al 24/02/2022 - Comune: CAVARZERE(283) - Foglio: 49 Particella: 01 Subalterna: 7

MODULARIO
F. rig. rend. 497



MINISTERO DELLE FINANZE
DIREZIONE GENERALE DEL CATASTO E DEI SS.TT.EE.
CATASTO EDILIZIO URBANO (RDL 13-4-1939, n. 652)

MOD BN (CE)

LIRE
250

Planimetria di u.i.u. in Comune di CAVARZERE via PISCANE civ.

PIANTA PIANO TERRA

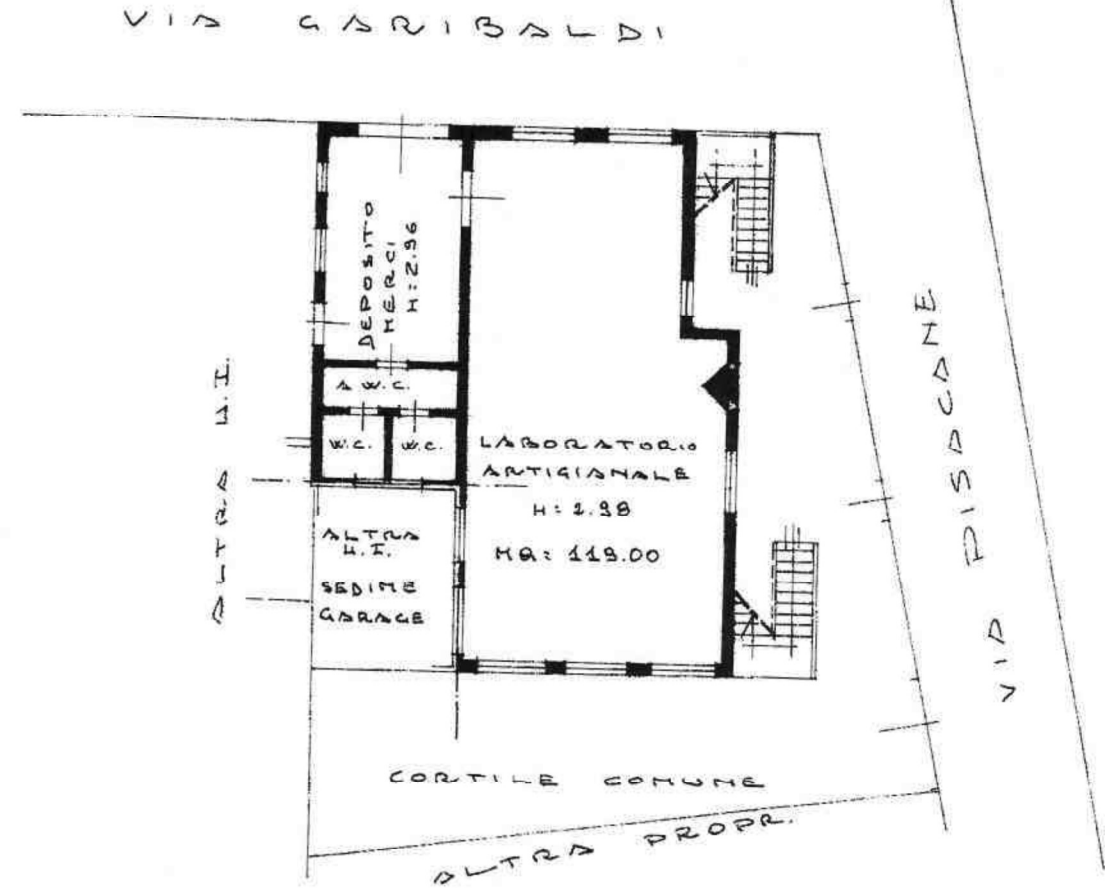

N.C.T.
ESTRATTO DI MAPPA
SCALA 1:2000
FOGLIO 49 M.N. 491
COMUNE DI CAVARZERE

ORIENTAMENTO



SCALA DI 1:...

Dichiarazione di N.C.
Denuncia di variazione

Compilata dal GEOMETRA
(Titolo, cognome e nome)
GELINDO STOPPA

RISERVATO ALL'UFFICIO

Catasto di Cavarzere - Situazione al 24/02/2022 - Comune di CAVARZERE (303) - Foglio 49 Particella 491 Subaliquo 1

MODULARIO
F. rg. rend. 497



MINISTERO DELLE FINANZE
DIREZIONE GENERALE DEL CATASTO E DEI SS.TT.EE.

CATASTO EDILIZIO URBANO (RDL 13-4-1939, n. 652)

MOD. BN (C

LIRE
385

Planimetria di u.i.u. in Comune di CAVARZERE via GARIBALDI civ. 4

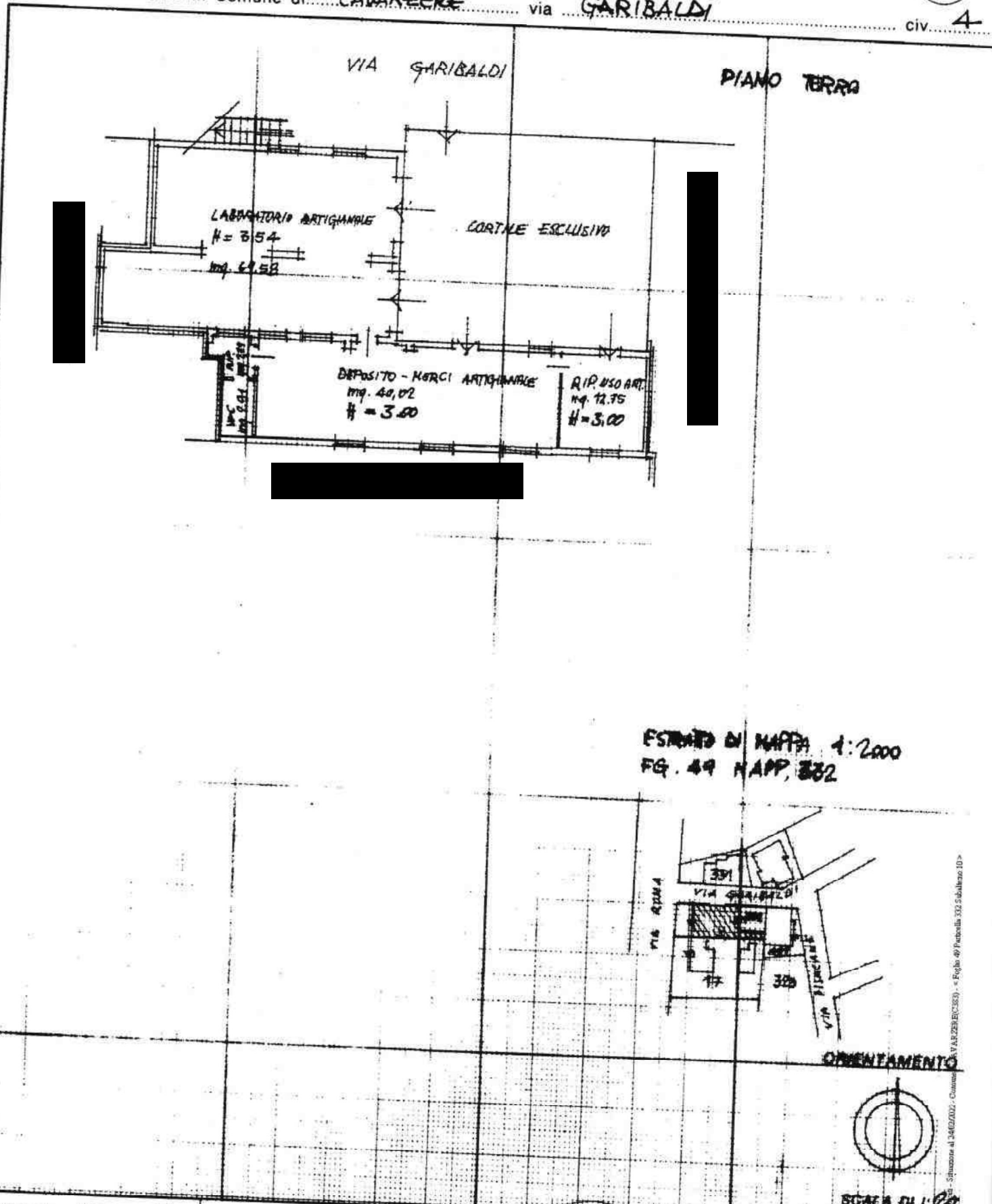

Dichiarazione di N.C.
Denuncia di variazione

Compilata dal GEOMETRA

CREPALDI MAURIZIO
(Titolo, cognome e nome)

Iscritto all'albo dei GEOMETRI

della provincia di VENEZIA

data 09/04/04 Firma Maurizio Crepaldi



RISERVATO ALL'UFFICIO

Identificativi catastali
Data di presentazione: 30/05/1994 - Data: 24/02/2022 - N. pratica: VE0045929/0022 - Richiedente: c.tu.fattore s.p.a. - Ultima planimetria in atti
Scheda 109 Formato di ac. 4(2)

7317

Chiedi il file - Simbolo al 2460202 - Comune di Cavarzere (VA) - Simbolo al 2460202 - Comune di Cavarzere (VA) - Simbolo al 2460202 - Comune di Cavarzere (VA)