



Foto n. 1) Vista del complesso da via Bernini - prospetti nord ed ovest



Foto n. 2) Vista dei prospetti nord ed ovest



Foto n. 3) Vista del prospetto est con ingresso al vano scale



Foto n. 4) Vista del prospetto est con ingresso al vano scale



Foto n. 5) Vista del garage ad ovest



Foto n. 6) Vista interna del garage



Foto n. 7) Vista del portone di ingresso



Foto n. 8) Vista dell'ingresso



Foto n. 9) Vista dell'ingresso



Foto n. 10) Vista della cucina

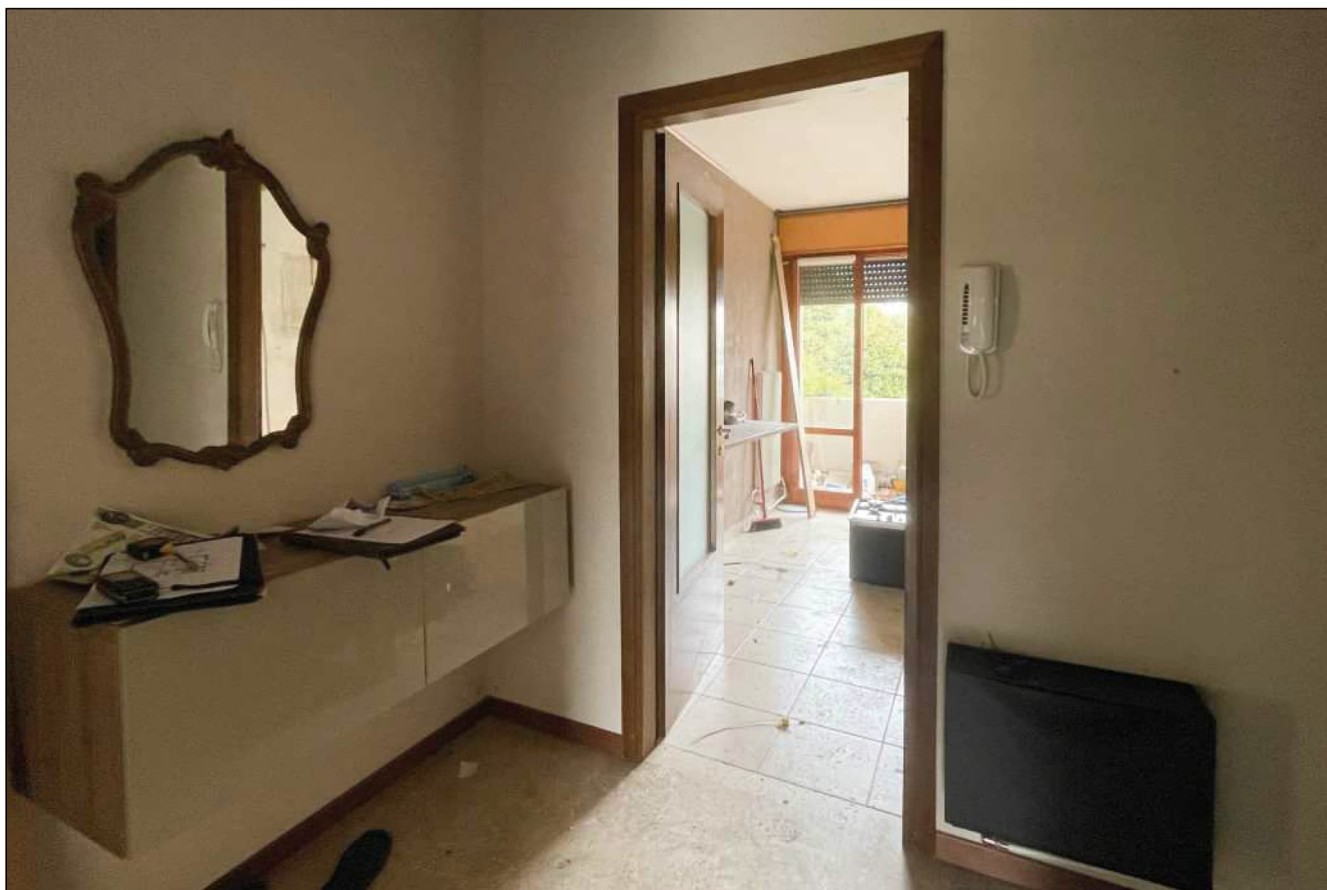

Foto n. 11) Vista della cucina



Foto n. 12) Vista del soggiorno



Foto n. 13) Vista del bagno ad ovest



Foto n. 14) Vista del bagno a nord



Foto n. 15) Vista della cameretta a nord/ovest

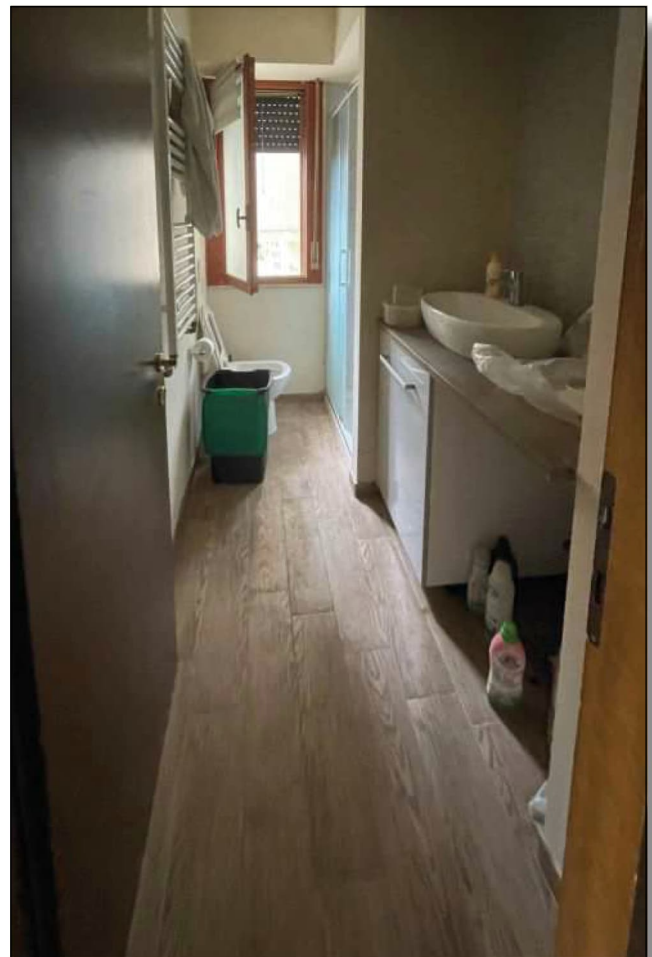

Foto n. 16) Vista della cabina armadio abusiva



Foto n. 17) Vista della camera padronale ad est



Foto n. 18) Vista del disimpegno alle camere

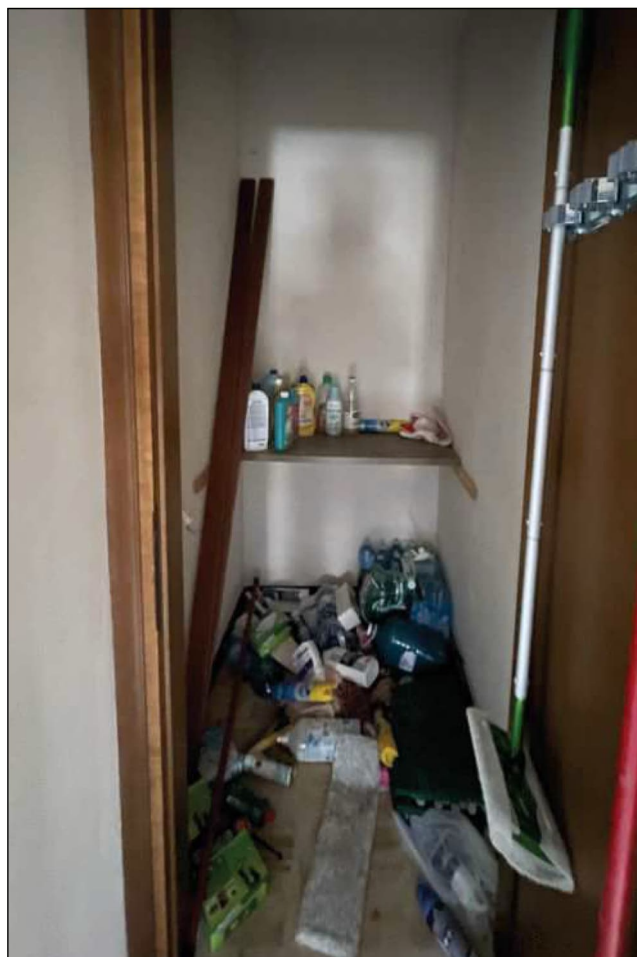

Foto n. 19) Vista del ripostiglio



Foto n. 20) Vista dei contatori Enel