

**Agenzia del Territorio
CATASTO FABBRICATI
Ufficio Provinciale di
Milano**

Dichiarazione protocollo n. MI0904539 del 27/12/2012

Planimetria di u.i.u. in Comune di Milano

Via Marco D' Agrate

civ. 25/1

Identificativi Catastali:

Sezione:
Foglio: 583
Particella: 153
Subalterno: 704

Compilata da:

Verdino Nino
Iscritto all'albo:
Architetti

Prov. Milano

N. 05679

Scheda n. 1 Scala 1:200

cortile comune mapp. 92

**PIANO SESTO
(sottotetto)**

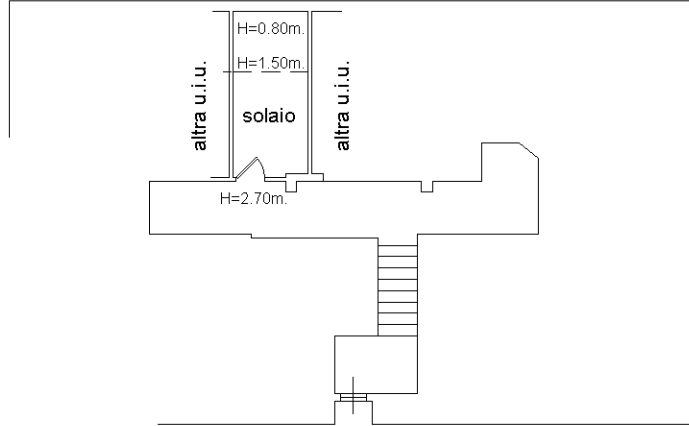

comune mapp. 92

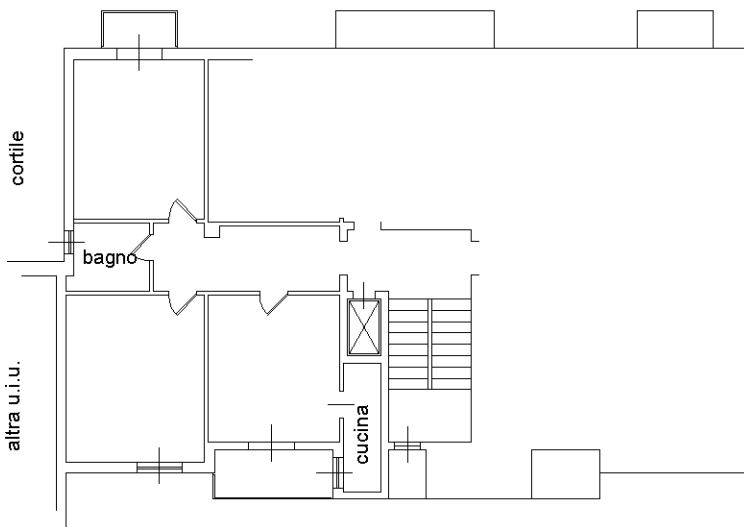

**PIANO TERZO
H = 3.00 m.**

cortile comune mapp. 92

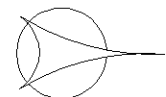

Ultima planimetria in atti