

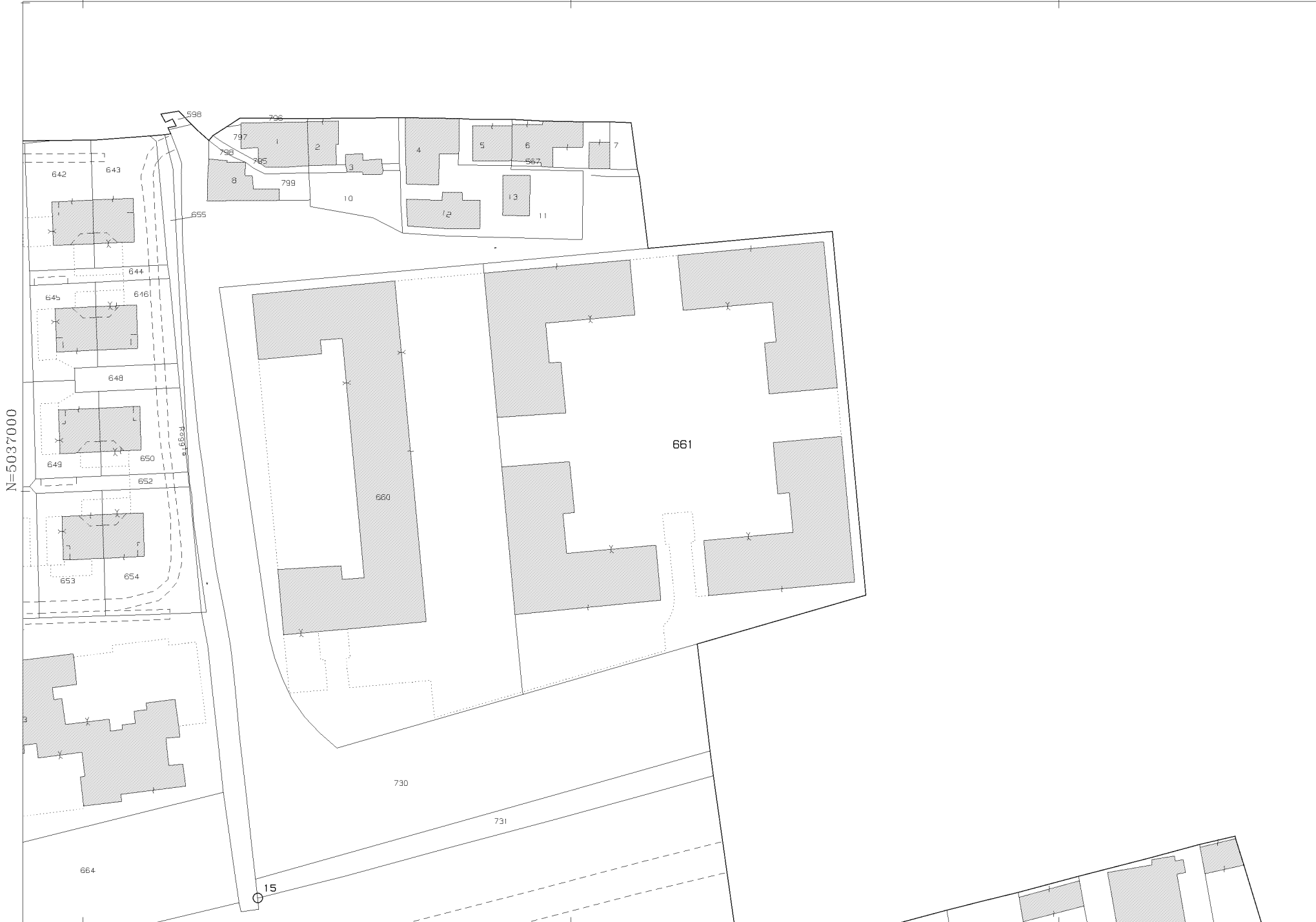

DOTT.ARCH. STEFANIA MAGNI

ALL 3

Planimetrie catastali dei beni



Comune: (MI) PIOLTELLO
Foglio: 11
Scala originale: 1:1000
Dimensione cornice: 267.000 x 189.000 metProtcollo pratica T268608/2023
30-Ago-2023 18:54:4

**Agenzia del Territorio
CATASTO FABBRICATI
Ufficio Provinciale di
Milano**

Dichiarazione protocollo n. MI0123624 del 02/03/2004

Planimetria di u.i.u. in Comune di Pioltello

Via Gabriele D'annunzio

civ. 100

Identificativi Catastali:

Sezione:

Foglio: 11

Particella: 661

Subalterno: 46

Compilata da:

Patelli Gianmario

Iscritto all'albo:

Geometri

Prov. Milano

N. 9285

Scheda n. 1

Scala 1:200

PIANO QUINTO

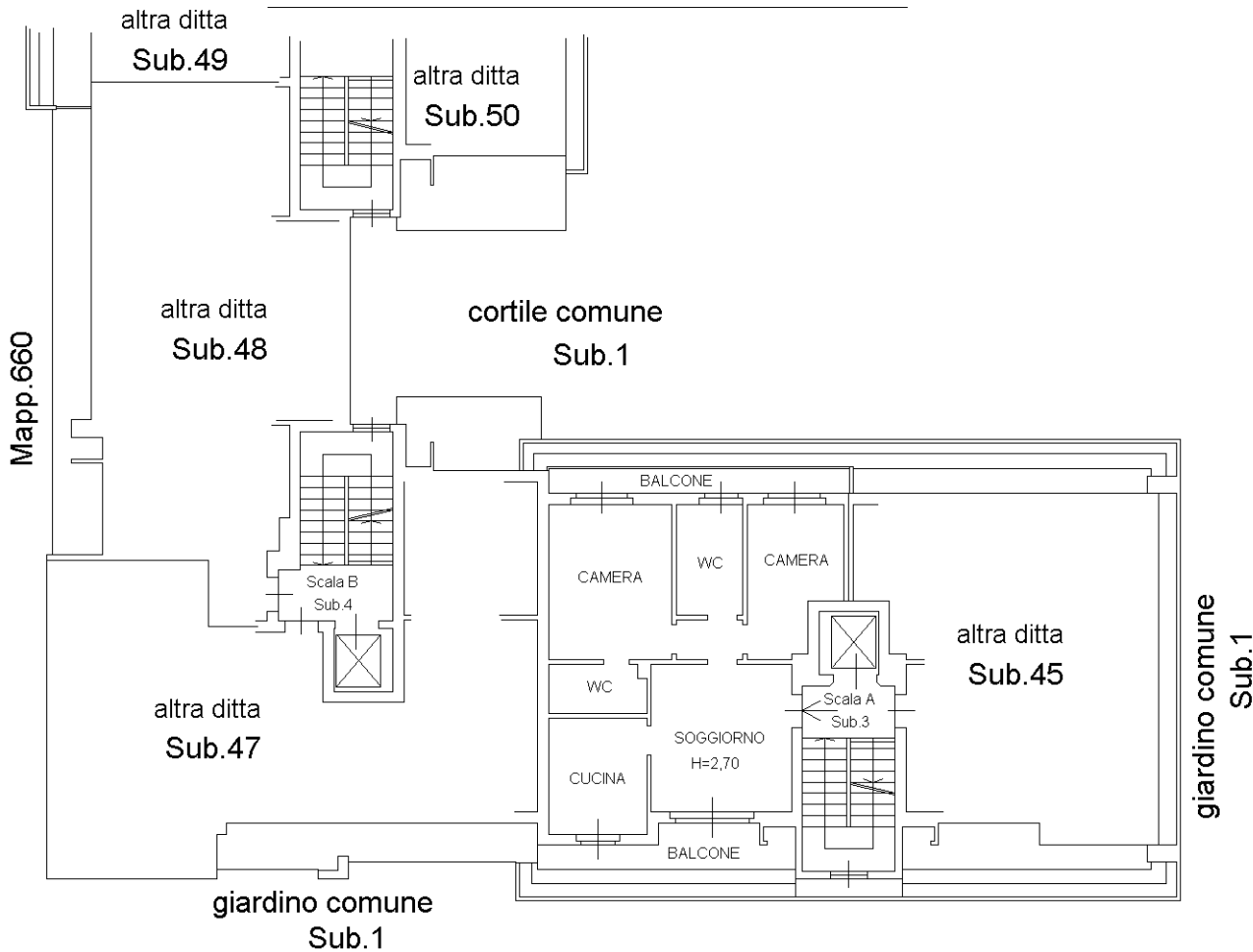

PIANO INTERRATO

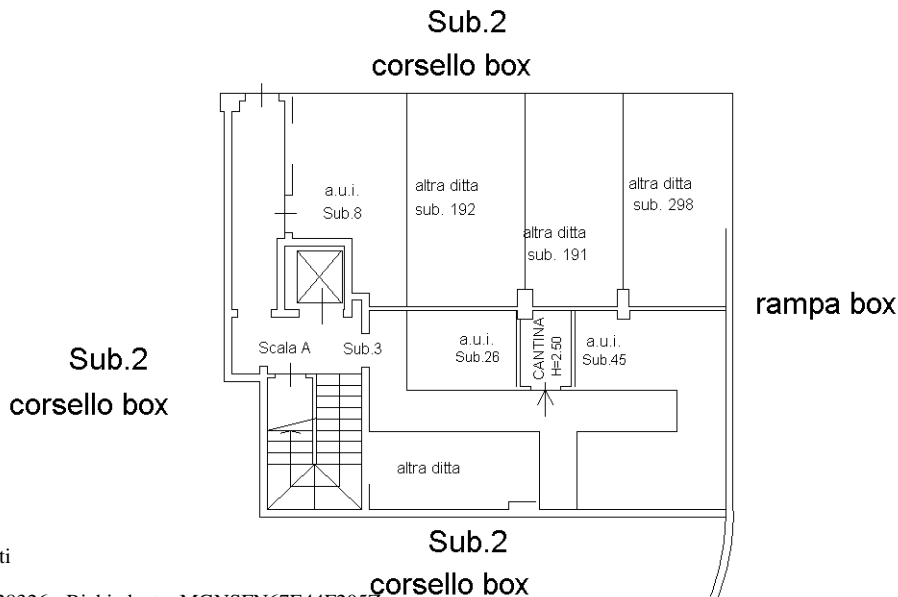

Ultima planimetria in atti

**Agenzia del Territorio
CATASTO FABBRICATI
Ufficio Provinciale di
Milano**

Dichiarazione protocollo n. MI0123624 del 02/03/2004

Planimetria di u.i.u. in Comune di Pioltello

Via Bruno Munari

civ. 2

Identificativi Catastali:

Sezione:

Foglio: 11

Particella: 661

Subalterno: 58

Compilata da:

Patelli Gianmario

Iscritto all'albo:

Geometri

Prov. Milano

N. 9285

Scheda n. 1

Scala 1:200

PIANO INTERRATO

Sub.2
corsello box

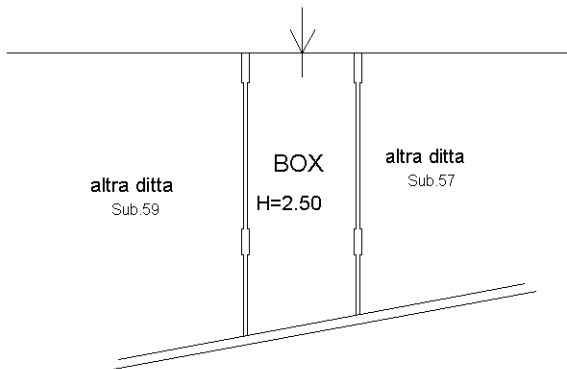

Mapp.662

NORD

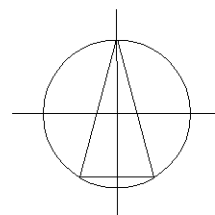

Ultima planimetria in atti