

ALL. II

# **DOCUMENTAZIONE FOTOGRAFICA**



**foto n° 1: Prospetto da via Stazione (lotto n. 1)**



**foto n. 2: vista (lotti n. 1 e 3)**



**foto n. 3: vista da via De Gasperi (lotto n. 1)**



**foto n. 4: vista da via De Gasperi (lotto n. 2)**



**foto n° 5: vista del condominio da via Stazione**



**foto n. 6 : vista del condominio da via De Gasperi**



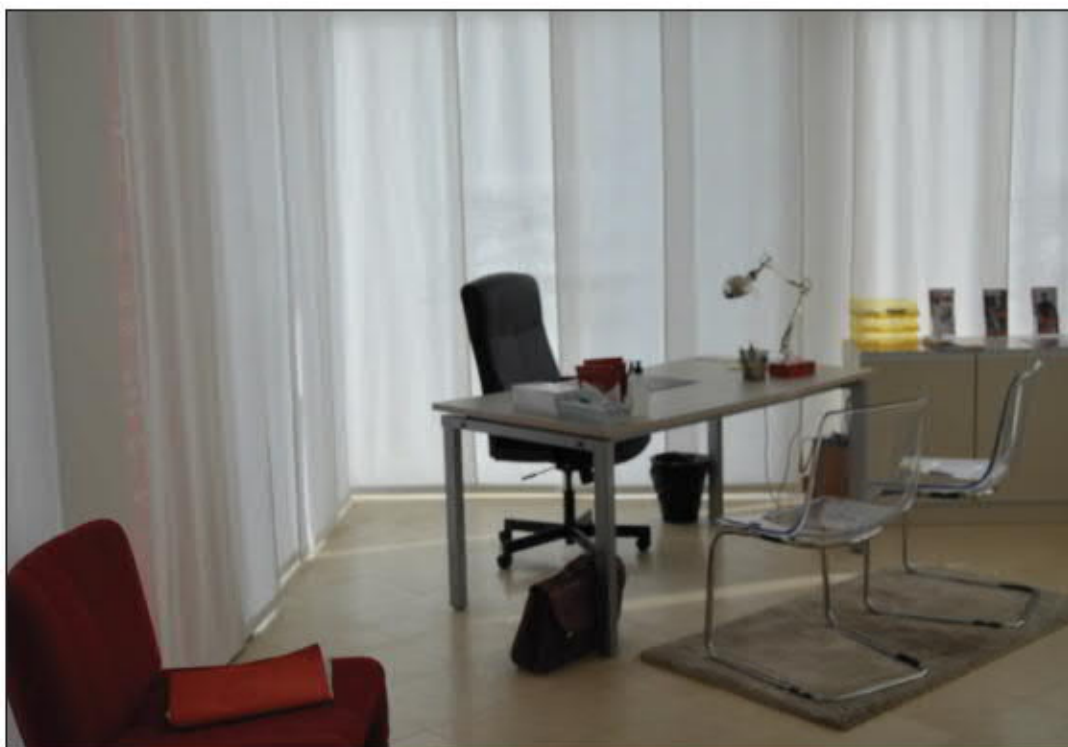

**foto n. 7 : vista interna piano terra (lotto n. 1)**

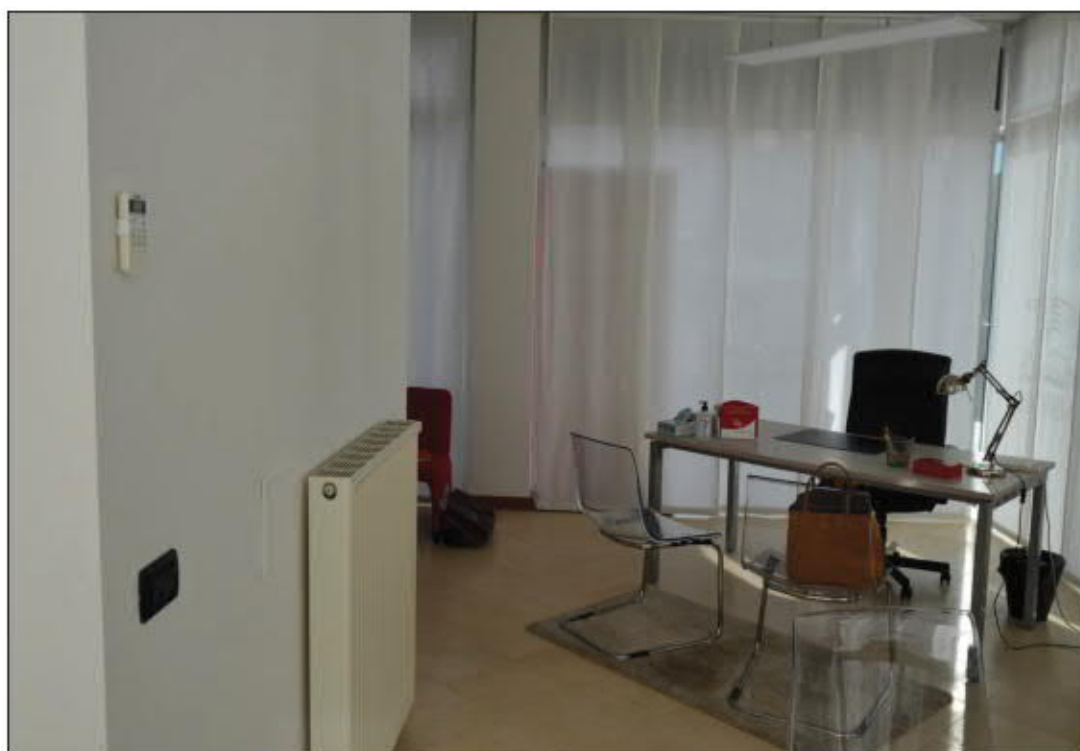

**foto n. 8: vista interna piano terra (lotto n. 1)**



**foto n° 9: vista interna piano interrato (lotto n. 1) scala che porta al piano terra**



**foto n. 10: vista interna (lotto n. 1)**



**foto n. 11: vista interna lotto n. 2**



**foto n. 12: vista interna lotto n. 2**

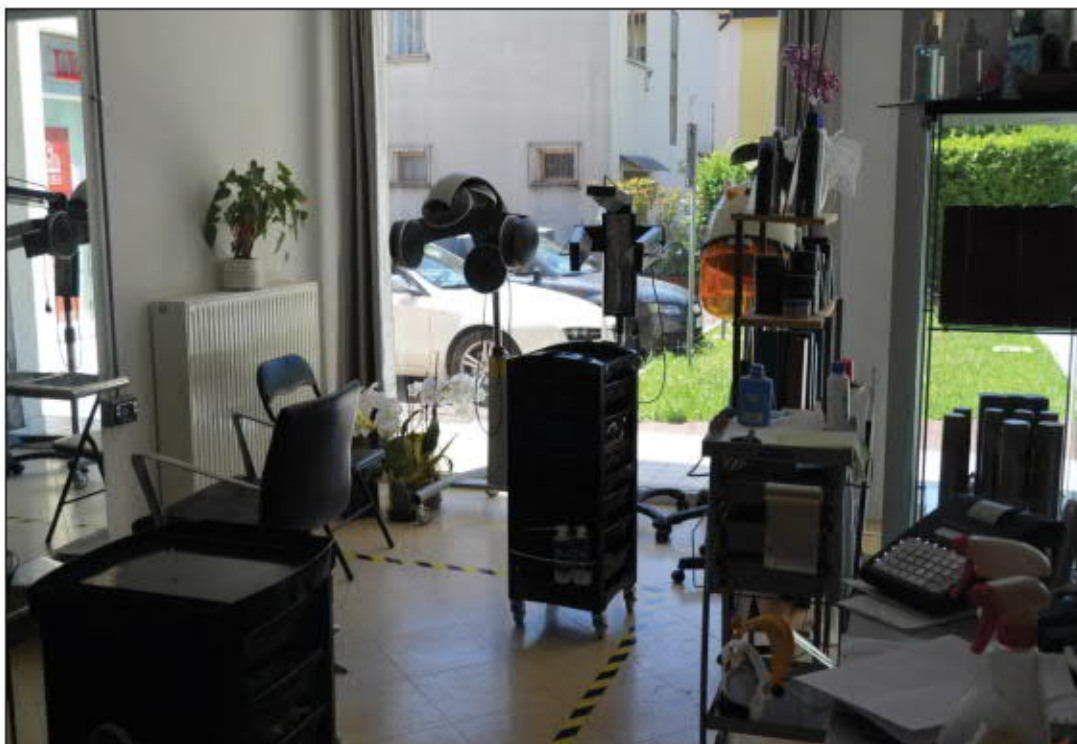

**foto n. 13: vista interna lotto n. 3**

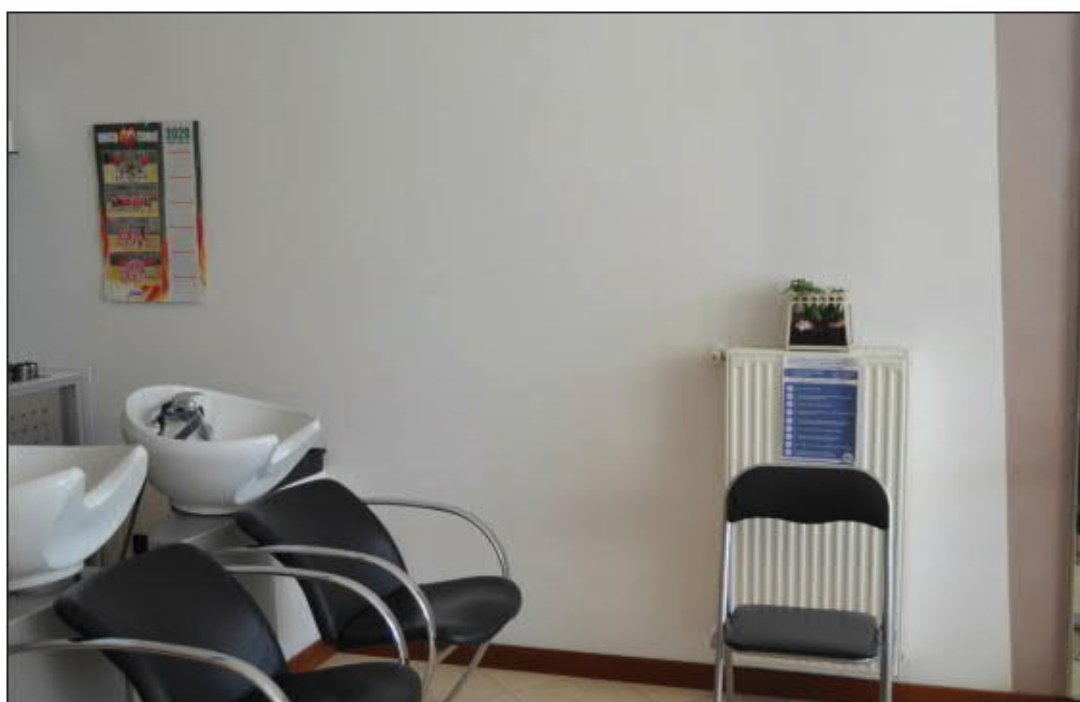

**foto n. 14: vista interna lotto n. 3**





**foto n. 15: vista interna del lotto n. 3**