

MODULARIO  
F. rig. rend. 487



MINISTERO DELLE FINANZE  
DIREZIONE GENERALE DEL CATASTO E DEI SS.TT.EE.  
**CATASTO EDILIZIO URBANO** (RDL 13-4-1939, n. 652)

MOD. BN (CEU)

Planimetria di u.i.u. in Comune di...SEGRATE... via F.LLI...CERVI... civ.

PIANO TERRENO

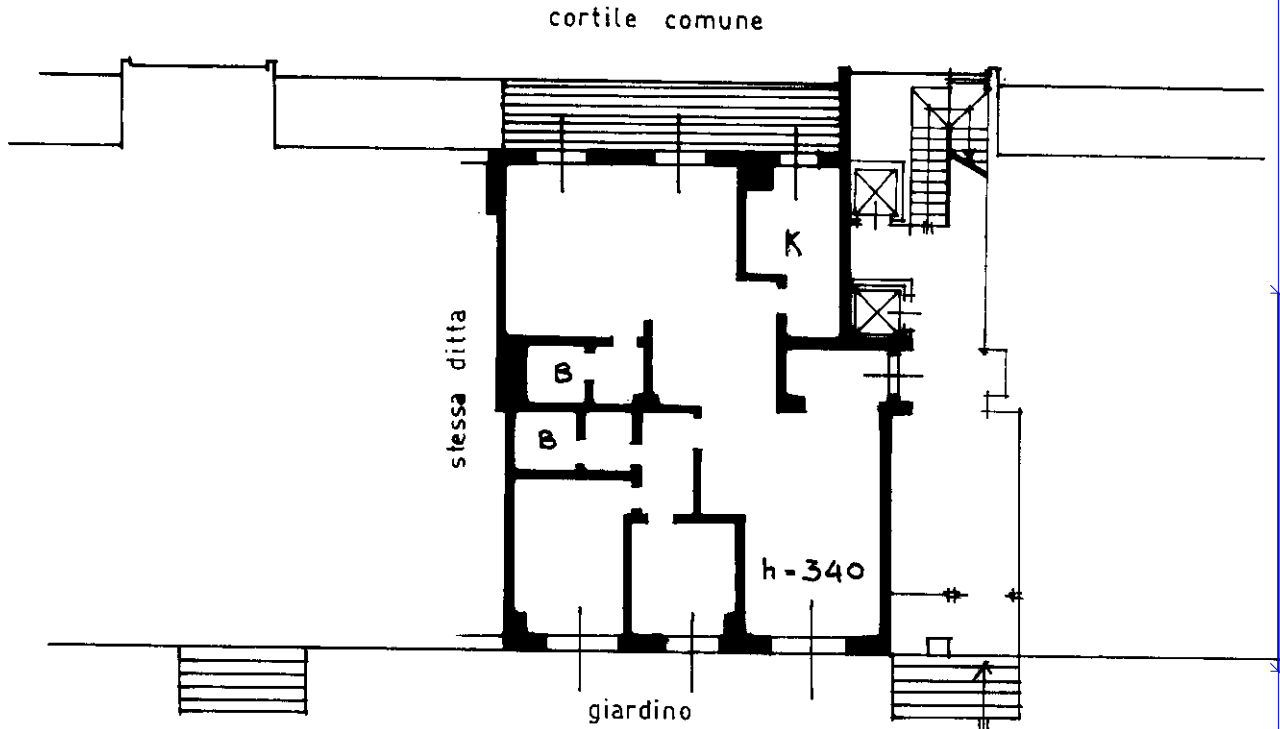

PIANO INTERRATO

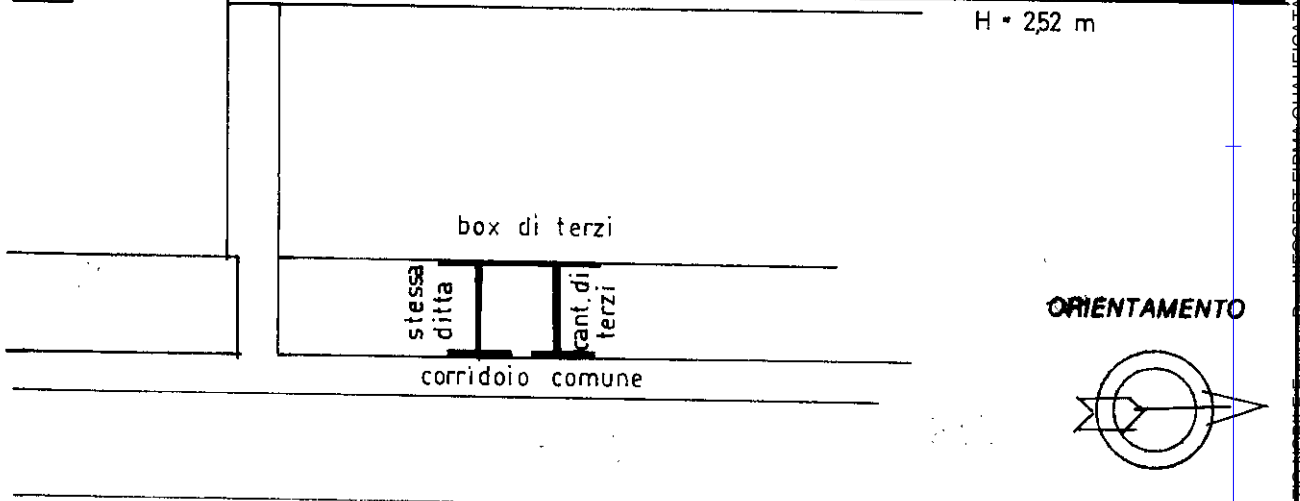

Catasto dei Fabbricati - Situazione al 28/09/2015 - Comune di SEGRATE (1577) - < Foglio: 6 - Particella: 53 - Subalterno: 502 >  
RESIDENZA PARCO piano: T-S1;

Declarazione di N.C.   
Denuncia di variazione   
Ultima planimetria in atti  
Data presentazione: 29/04/1995 - Data: 28/09/2015 - n. T171159 - Richiedente: NBLMRZ77P24H827X  
Tutte schede: 1 - Formato di acquisizione: A4(210x297) - Formato stampa richiesto: A4(210x297)  
n. 53 sub. 302 della provincia di MILANO n. 1820

Compilata dal GEOM. GIULIANI PAOLO  
(Titolo, cognome e nome)

RISERVATO ALL'UFFICIO

data Firma Giuliani Paolo

Firmato Da: IMPIANTO NOBILE Emesso Da: INFOCERT FIRMA QUALIFICATA 2 - Serie: H - 449699

