

**Agenzia del Territorio  
CATASTO FABBRICATI  
Ufficio Provinciale di  
Milano**

Dichiarazione protocollo n. MI0030647 del 19/01/2006

Planimetria di u.i.u. in Comune di Milano

Via Arqua'

civ. 16

Identificativi Catastali:

Sezione:  
Foglio: 236  
Particella: 34  
Subalterno: 108

Compilata da:  
Giuliani Paolo

Iscritto all'albo:  
Geometri

Prov. Milano

N. 7820

Scheda n. 1      Scala 1:200

## PIANO SECONDO H = 3.30

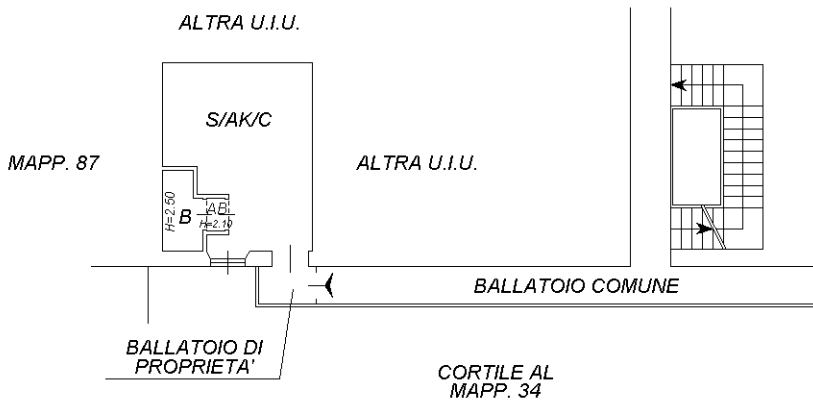

## PIANO QUINTO SOTTOTETTO

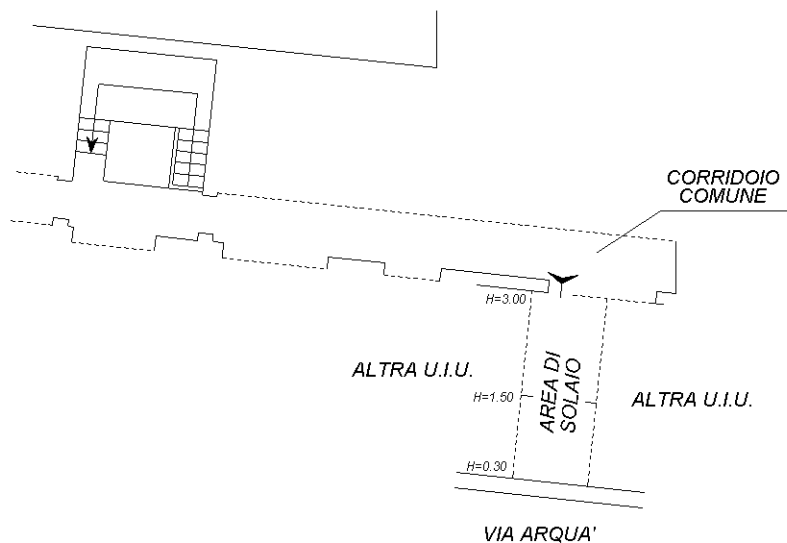

Catasto dei Fabbricati - Situazione al 24/02/2014 - Comune di MILANO (F205) - < Foglio: 236 - Particella: 34 - Subalterno: 108 >  
VIA ARQUA' n. 16 piano: 2-5 interno: 3 I;

10 metri

Ultima planimetria in atti

