

**Agenzia delle Entrate
CATASTO FABBRICATI
Ufficio Provinciale di
Milano**

Dichiarazione protocollo n. MI0430667 del 25/05/2015

Planimetria di u.i.u. in Comune di San Donato Milanese

Via Agadir

civ. 22

Identificativi Catastali:

Sezione:
Foglio: 15
Particella: 65
Subalterno: 706

Compilata da:
Cafaro Marco

Iscritto all'albo:
Architetti

Prov. Lodi

N. 00475

Scheda n. 1

Scala 1:200

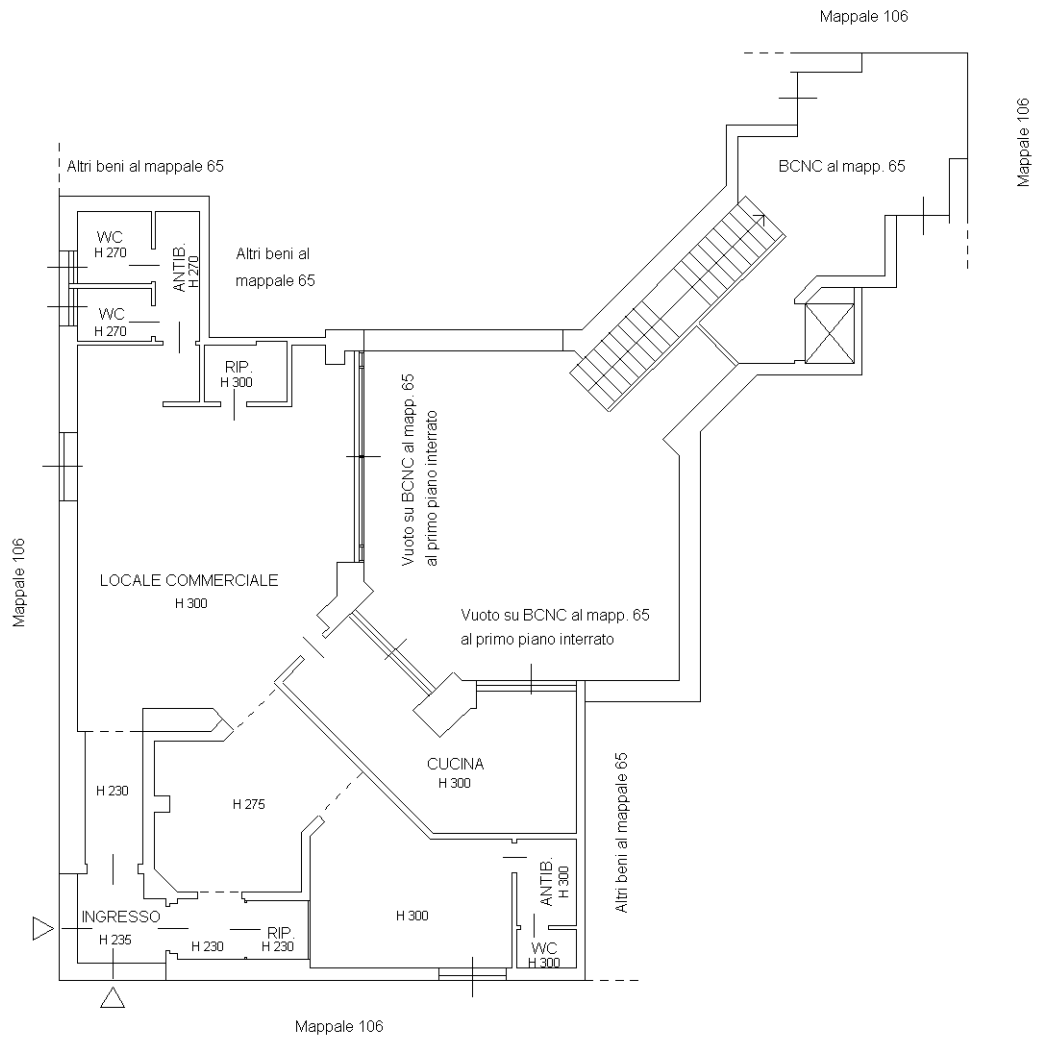

PIANO TERRA

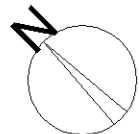

Ultima planimetria in atti

**Agenzia delle Entrate
CATASTO FABBRICATI
Ufficio Provinciale di
Milano**

Dichiarazione protocollo n. MI0364274 del 23/07/2014

Planimetria di u.i.u. in Comune di San Donato Milanese

Via Agadir

civ. 22

Identificativi Catastali:

Sezione:
Foglio: 15
Particella: 65
Subalterno: 705

Compilata da:
Garbetta Giuseppe
Iscritto all'albo:
Geometri

Prov. Milano

N. 10568

Scheda n. 1

Scala 1:200

PIANO TERRA

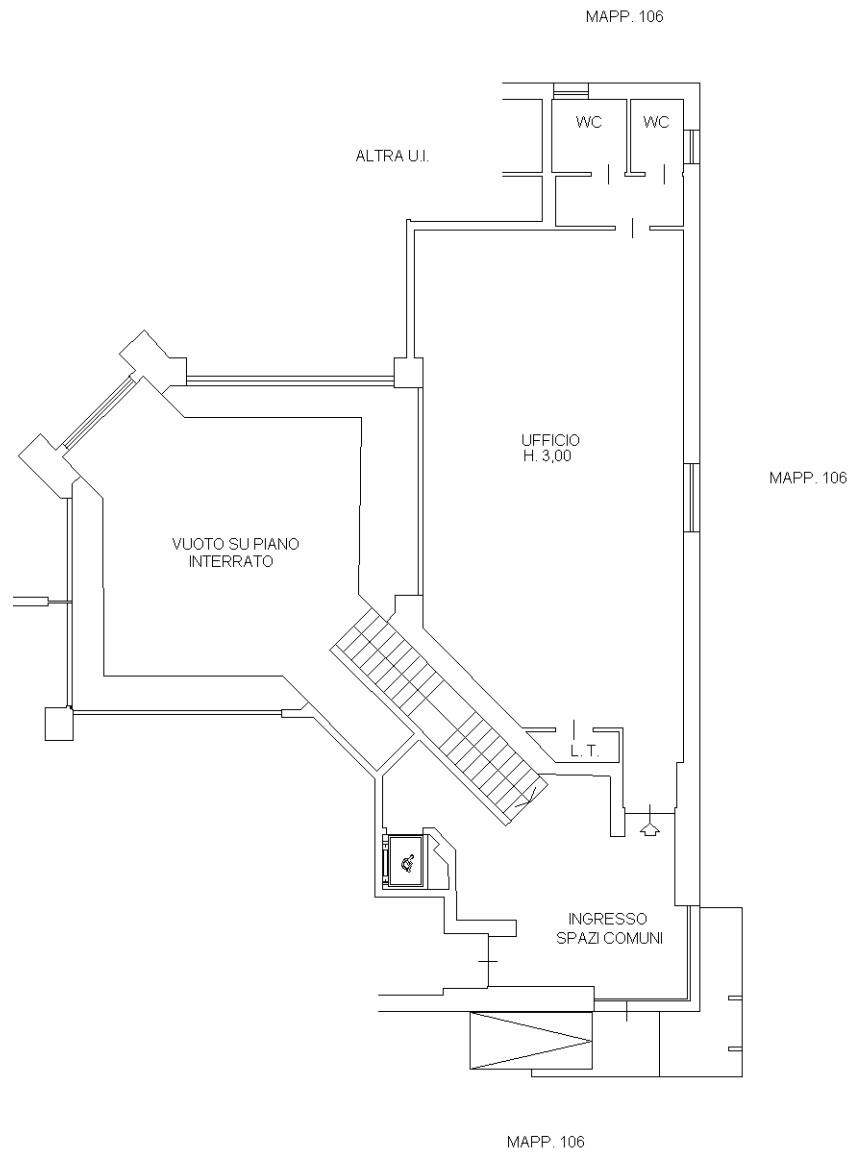

Catasto dei Fabbricati - Situazione al 01/02/2023 - Comune di SAN DONATO MILANESE(H827) - < Foglio 15 - Particella 65 - Subalterno 705 >
VIA AGADIR n. 22 Piano T

Ultima planimetria in atti

**Agenzia del Territorio
CATASTO FABBRICATI
Ufficio Provinciale di
Milano**

Dichiarazione protocollo n. MI1096423 del 13/12/2007

Planimetria di u.i.u. in Comune di San Donato Milanese

Via Agadir

civ. 22

Identificativi Catastali:

Sezione:

Foglio: 15

Particella: 65

Subalterno: 703

Compilata da:

Garbetta Giuseppe

Iscritto all'albo:

Geometri

Prov. Milano

N. 10568

Scheda n. 1

Scala 1:200

PIANTA PIANO INTERRATO

h= 2.70 mt

mapp. 106

mapp. 106

mapp. 106

mapp. 106

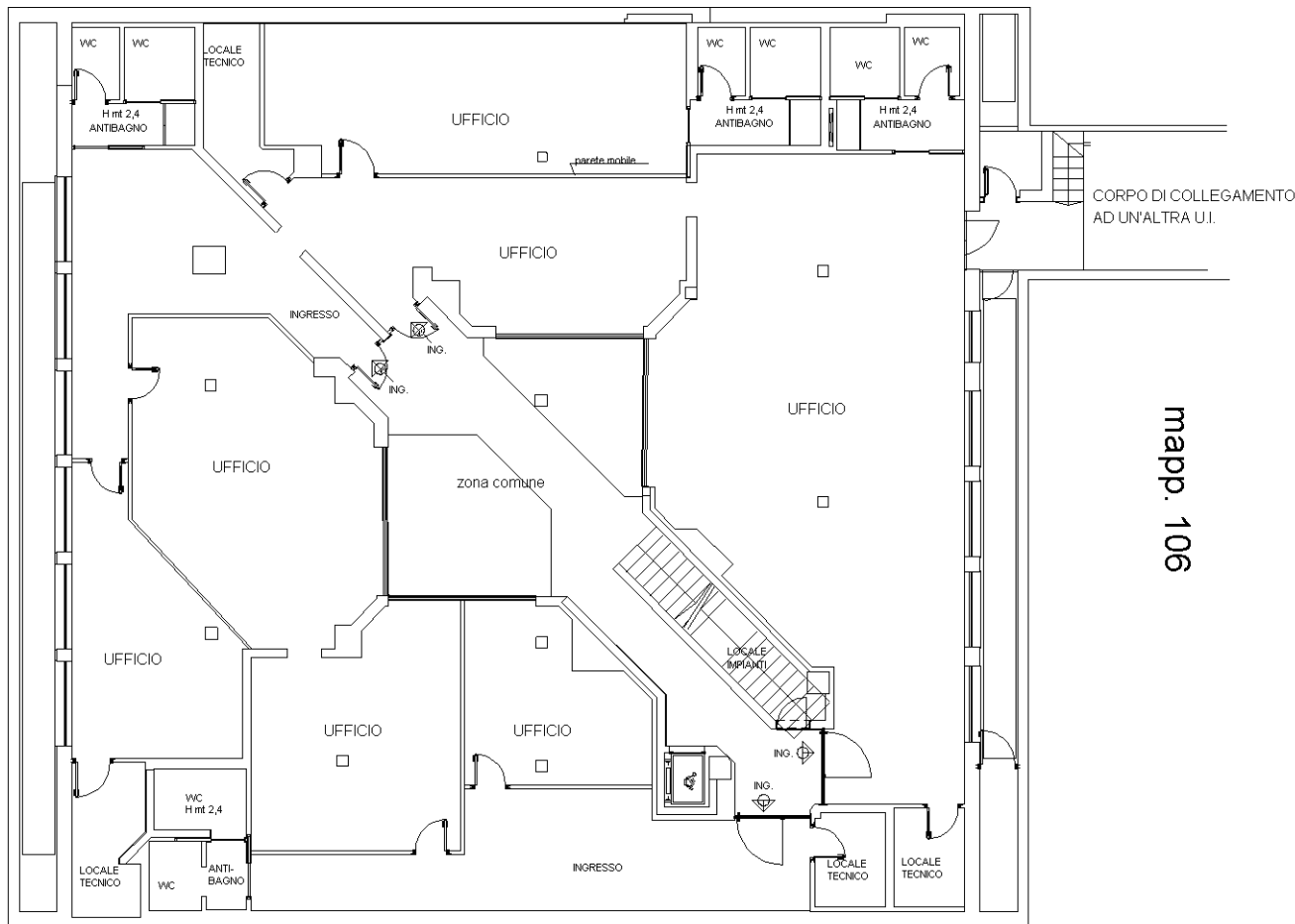

ORIENTAMENTO



Ultima planimetria in atti

Dichiarazione protocollo n. _____ del _____
Planimetria di u.i.u. in Comune di San Donato Milanese
Via Agadir

Identificativi Catastali:

Sezione:
Foglio: 15
Particella: 65
Subalterno: 701

Compilata da:
Garbetta Giuseppe
Iscritto all'albo
Geometri
Prov. Milano



Scheda n. 1 Scala 1:200

PIANTA PIANO TERRA



altra U.I.

mapp. 106

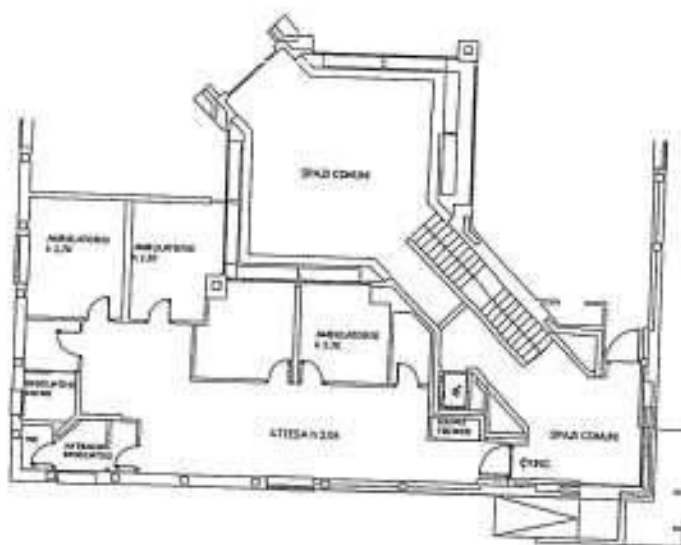

mapp. 106

mapp. 106

ORIENTAMENTO



Identificativi Catastali:

Sezione:
Foglio: 15
Particella: 69
Subalterno: 702

Compilata da:
Garbetta Giuseppe
Iscritto all'Albo
Geometri
Prov. Milano



Scheda n. 1 Scala 1:200

PIANTA PIANO TERRA

mapp. 106

mapp. 106

mapp. 106

mapp. 106

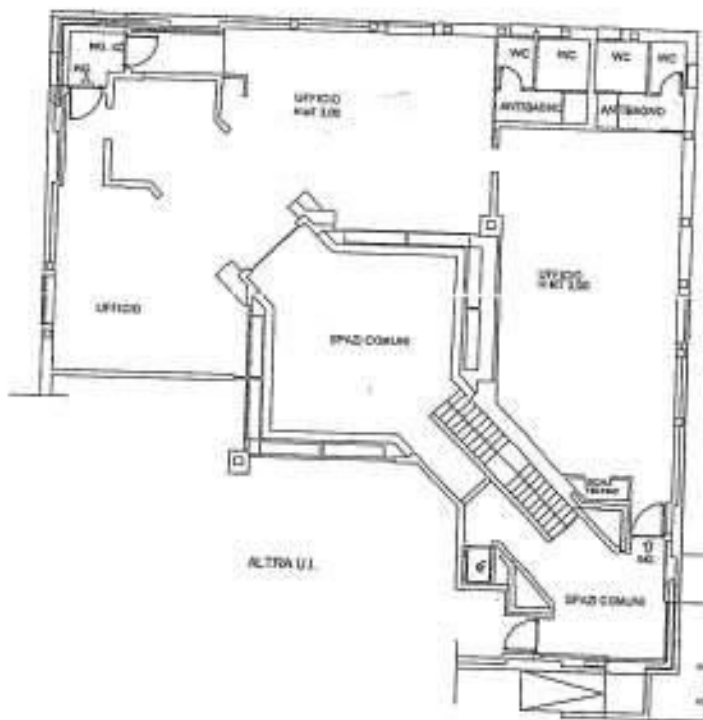

ORIENTAMENTO



Dichiarazione protocolle n. _____ del _____
Planimetria di u.i.u. in Comune di San Donato Milanese
Via Agadir

Identificativi Catastali:
Sezione:
Foglie: 15
Particella: 65
Subalterno: 703

Compilata da:
Garbetta Giuseppe
Iscritto all'albo
Geometri
Prov. Milano



Scheda n. 1 Scala 1:200

PIANTA PIANO INTERRATO

mapp. 106

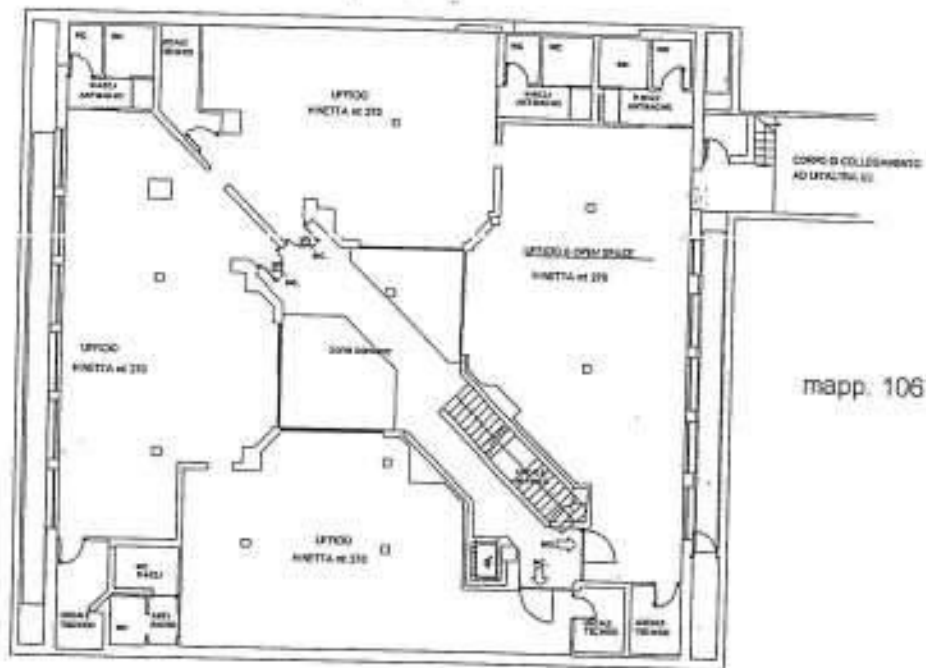

mapp. 106

mapp. 106

mapp. 106



ORIENTAMENTO



MODULARIO
F. - Cat. S. 7. - 266



MINISTERO DELLE FINANZE
DIREZIONE GENERALE DEL CATASTO E DEI SERVIZI TECNICI ERARIALI

Mod. A (Nuovo Catasto Edilizio Urbano)

Lire
30

NUOVO CATASTO EDILIZIO URBANO

(R. DECRETO-LEGGE 13 APRILE 1939, N. 652)

Planimetria dell'immobile situato nel Comune di SAN DONATO MILANESE Via AGADIR
Ditta SNAM S.p.A CON SEDE IN MILANO CORSO VENEZIA 16
Allegata alla dichiarazione presentata all'Ufficio Tecnico Erariale di MILANO

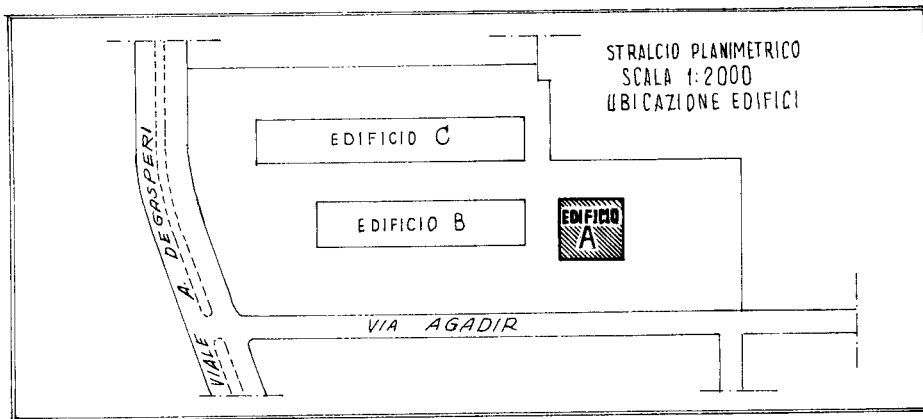

ORIENTAMENTO



SCALA DI 1: 200

SPAZIO RISERVATO PER LE ANNOTAZIONI D'UFFICIO

DATA

PROT. N°

86577

11

283
15
05
3

Compilata dal

SNAM SpA - Serv. Immobili

Gottardo Antonio

Iscri. Albo Ingegneri di Milano n° 9242

Iscritto all'Albo de

della Provincia di

DATA

17 LUG. 1981

Firma:

Gottardo

LPS OFF. CINA C.V. ROMA

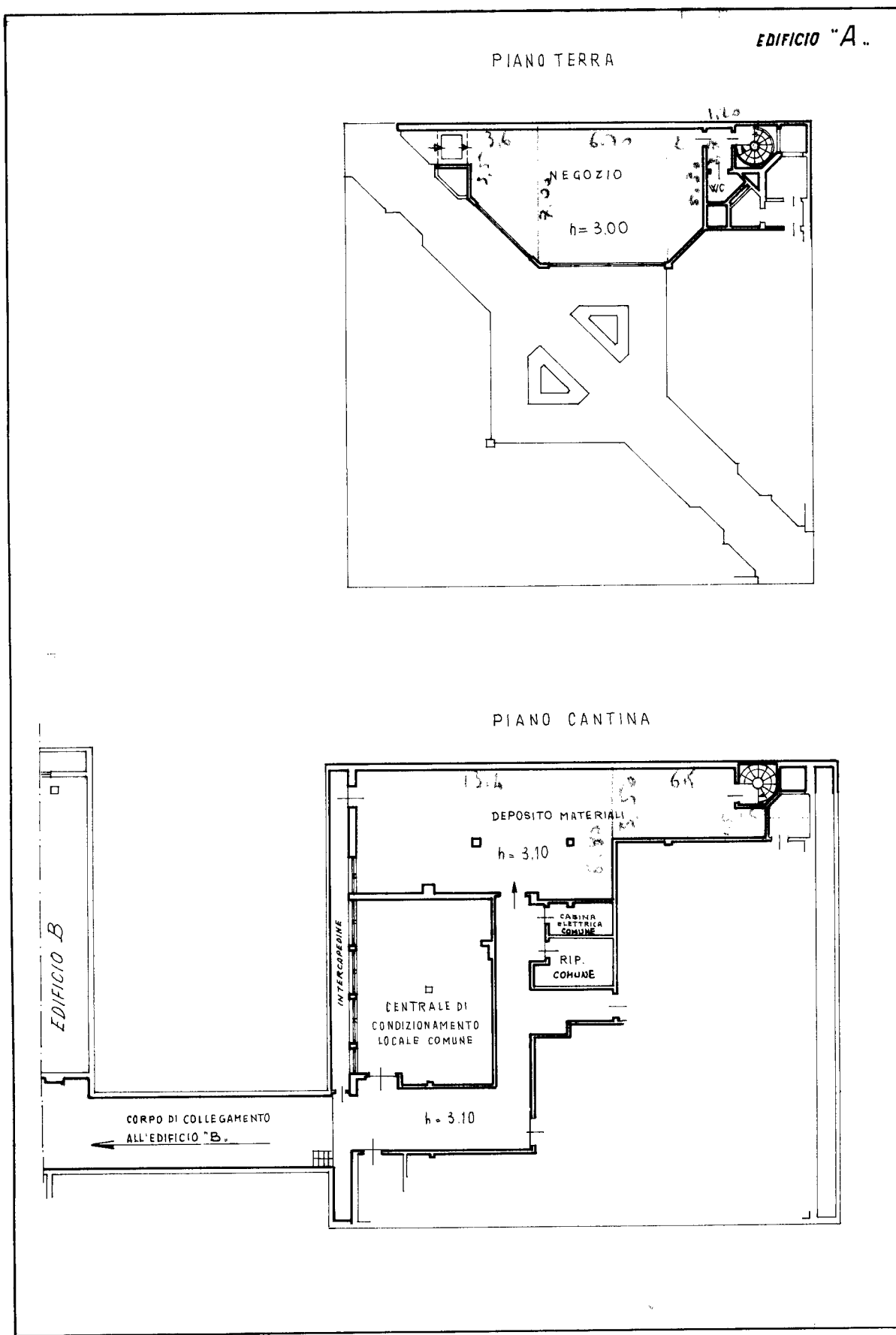

Ultima planimetria in atti

MODULARIO
F. - Cat. S. T. - 308



MINISTERO DELLE FINANZE
DIREZIONE GENERALE DEL CATASTO E DEI SERVIZI TECNICI ERARIALI

MOD. A (Nuovo Catasto Edilizio Urbano)

NUOVO CATASTO EDILIZIO URBANO

Lire
30

(R. DECRETO-LEGGE 13 APRILE 1939, N. 652)

Planimetria dell'immobile situato nel Comune di **SAN DONATO MILANESE** Via **AGADIR**

Ditta **SNAM S.p.A. CON SEDE IN MILANO CORSO VENEZIA 16**

Allegata alla dichiarazione presentata all'Ufficio Tecnico Erariale di **MILANO**

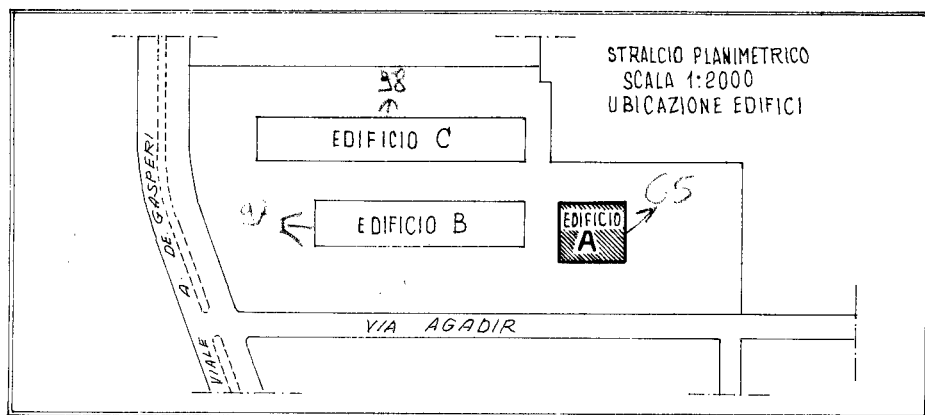

ORIENTAMENTO



SCALA DI I: 200

SNAM SpA - Serv. Immobiliari

Compilata dal **Dott. Ing. MICHELE JACOVONE**
(Titolo, nome e cognome del tecnico)
Iscr. Albo Ingegneri di Milano n° 9242

Iscritto all'Albo de _____
della Provincia di _____

DATA **17 LUG 1981**

Firma: *M. Jacovone*

SPAZIO RISERVATO PER LE ANNOTAZIONI D'UFFICIO

DATA

PROT. N°

4576

283

15

65

6

IPS-OFFICINA C.V. ROMA

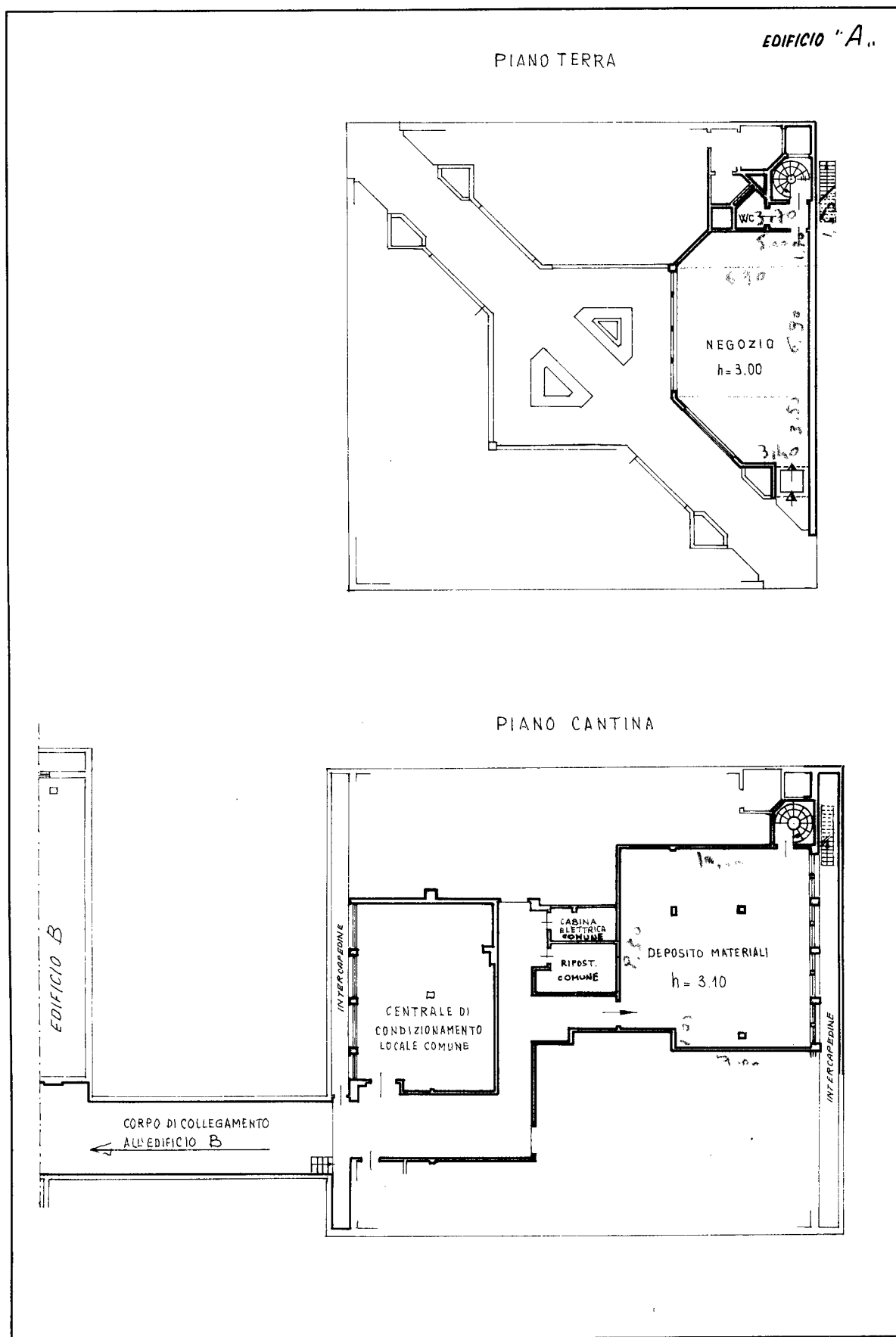

Ultima planimetria in atti

MODULARIO
F. Cat. S. T. - 366



MINISTERO DELLE FINANZE

Mod. A (Nuovo Catasto Edilizio Urbano)

DIREZIONE GENERALE DEL CATASTO E DEI SERVIZI TECNICI ERARIALI

3
Lire
30

NUOVO CATASTO EDILIZIO URBANO

(R. DECRETO-LEGGE 13 APRILE 1939, N. 632)

Planimetria dell'immobile situato nel Comune di **SAN DONATO MILANESE** Via **AGADIR**

Ditta **SNAM S.p.A. CON SEDE IN MILANO CORSO VENEZIA 16**

Allegata alla dichiarazione presentata all'Ufficio Tecnico Erariale di **MILANO**

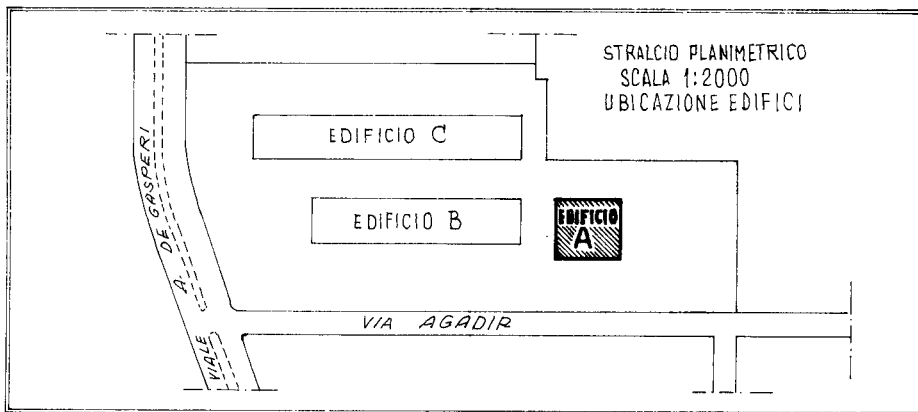

ORIENTAMENTO



SCALA DI I: 200

SNAM SpA - Serv. Immobili

Compilata dal Dott. Ing. **MICHELE JACOVONE**

(Titolo, nome e cognome del tecnico)

Iscr. Albo ingegneri di Milano n° 9247

Iscritto all'Albo de

della Provincia di

DATA

17 LUG. 1981

Firma:

M. JACOVONE

SPAZIO RISERVATO PER LE ANNOTAZIONI D'UFFICIO

DATA

PROT. N° *8h975*

83
15
85
1

U.E.S. - OFFICINA C.V. - ROMA

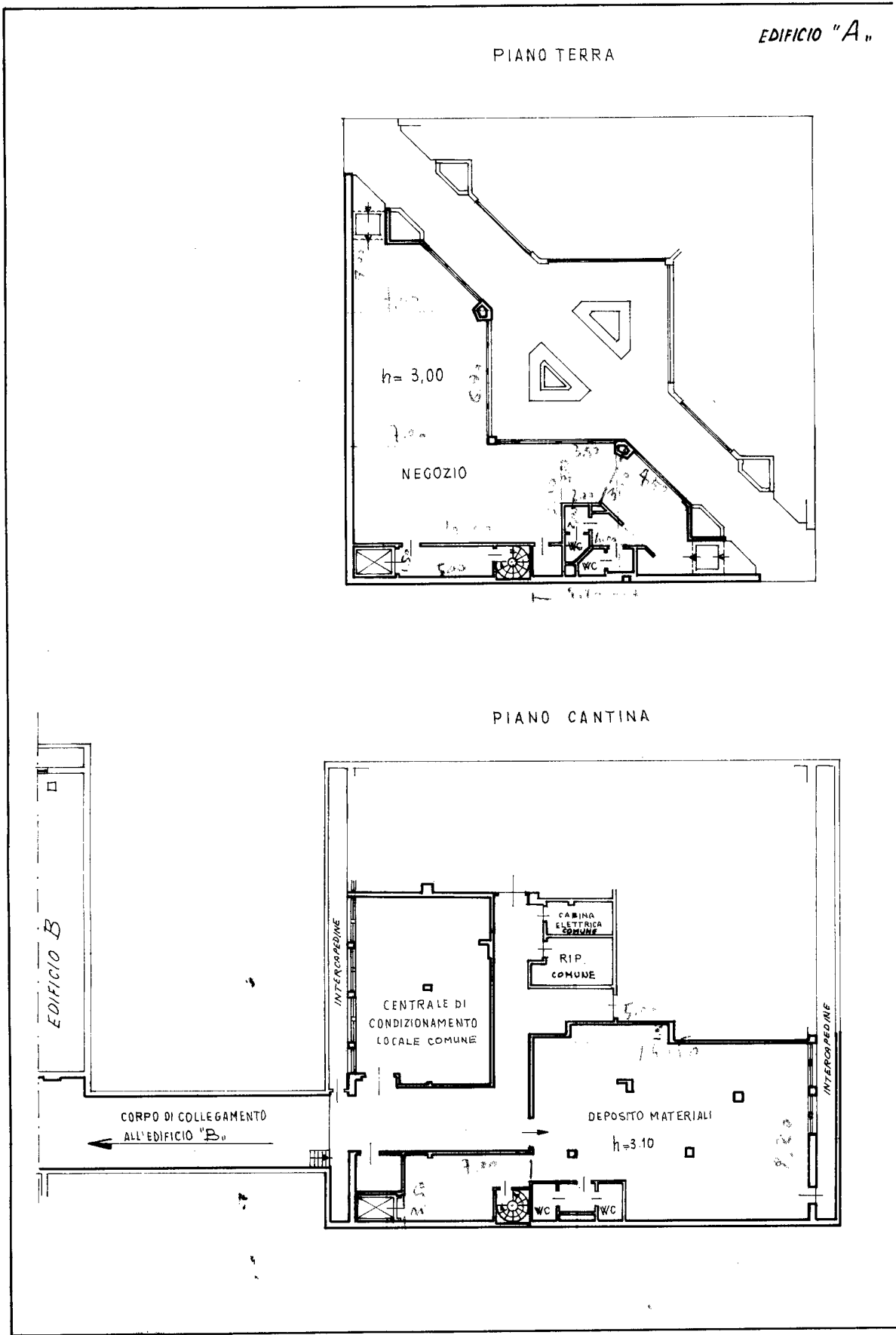

Ultima planimetria in atti