

MODULARIO  
P. - Co. 2. 7. - 88

Mod. B (Nuovo Catasto Edilizio Urbano)

28

# NUOVO CATASTO EDILIZIO URBANO

(R. DECRETO-LEGGI 23 APRILE 1982, N. 482)

Planimetria dell'immobile situato nel Comune di CAMBIAGO Via 25 Aprile n.36

Ditta .....

Allegata alla dichiarazione presentata all'Ufficio Tecnico Erariale di MILANO

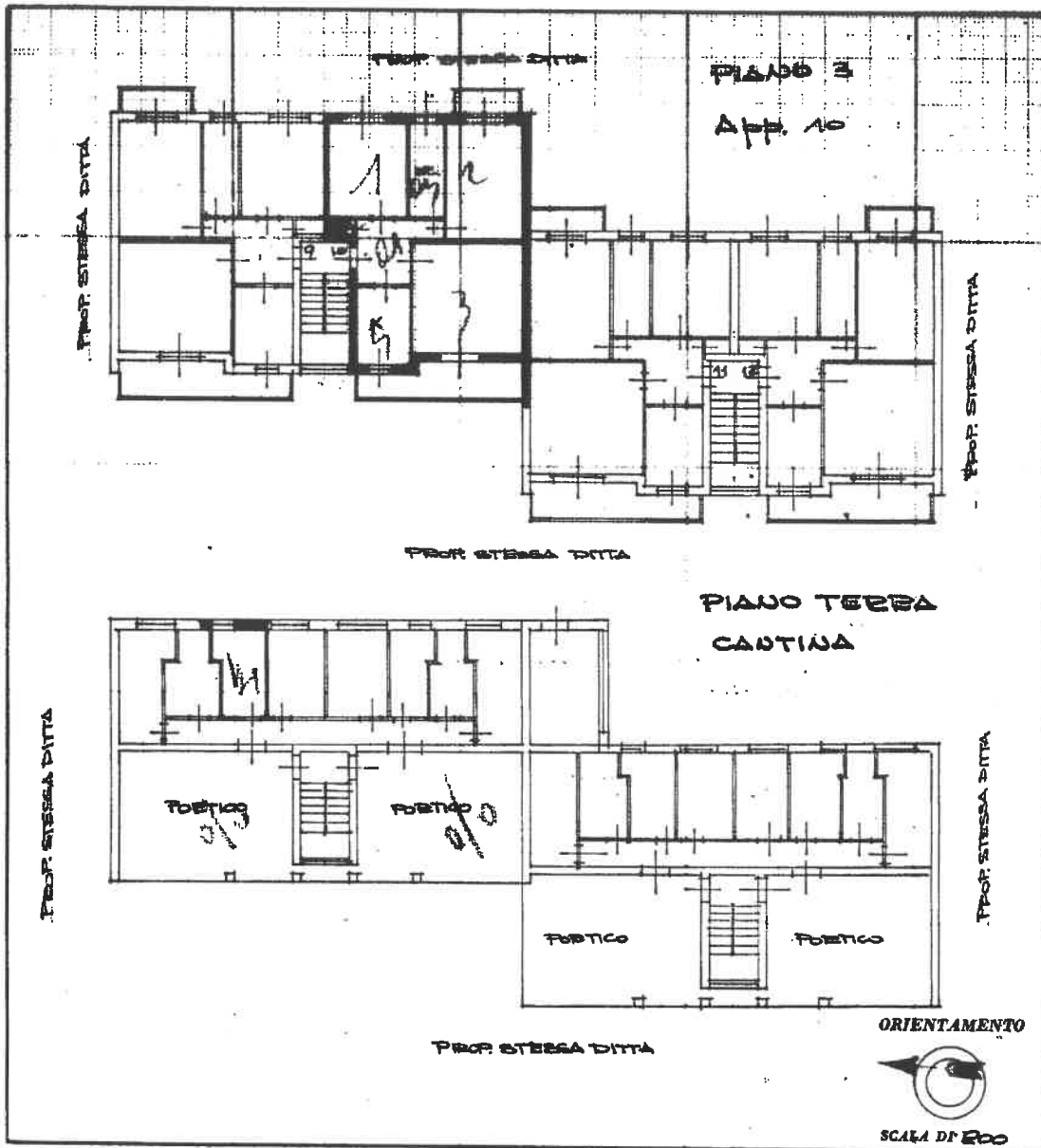

SPAZIO RISERVATO PER LE ANNOTAZIONI D'UFFICIO

DATA	
PROT. N°	<u>111078</u>

Compilata dal GEOMETRA  
(Titolo, nome e cognome del tecnico)  
MARIO CIALAGHI  
Iscritto all'Albo de GEOM. n. 5203  
della Provincia di MILANO  
DATA 16 / 05 / 1975  
Firma: Cialaghi

Catasto dei Fabbricati - Situazione al 11/02/2022 - Comune di CAMBIAGO (B461) - < Foglio: I - Particella: 414 - Subalterno: 6 >  
VIA VENTICINQUE APRILE n. 36 piano: T-3;

Ultima planimetria in atti

Data presentazione: 28/05/1975 - Data: 11/02/2022 - n. T111078 - Richiedente:

Totale schede: 1 - Formato di acquisizione: A3(297x420) - Formato stampa richiesto: A4(210x297)

MODULARIO  
P. - Cat. S. T. - 998

Mod. B (Nuovo Catasto Edilizio Urbano)

14

# NUOVO CATASTO EDILIZIO URBANO

(R. DECRETO-LEGGE 12 APRILE 1930, N. 662)

Planimetria dell'immobile situato nel Comune di CAMBIAGO Via 25 Aprile n.36

Ditta \_\_\_\_\_

Allegata alla dichiarazione presentata all'Ufficio Tecnico Erariale di MILANO

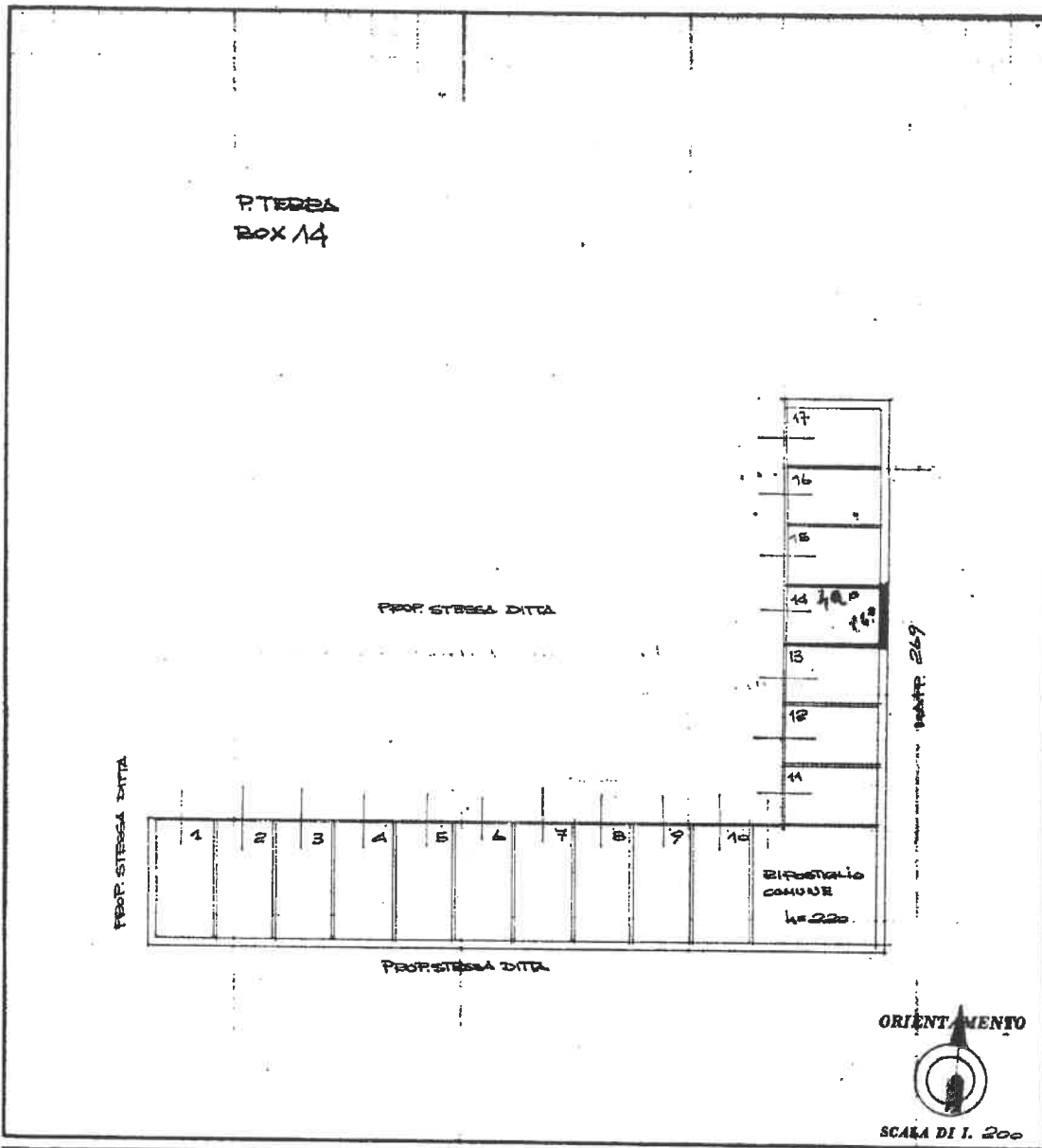

**SPAZIO RISERVATO PER LE ANNOTAZIONI D'UFFICIO**

DATA \_\_\_\_\_  
 PROT. N° \_\_\_\_\_

*[Handwritten signature]*

Compilata dal \_\_\_\_\_  
 (Firma, nome e cognome del tecnico)  
MARIO CISLAGHI

Iscritto all'Albo de GEOM. V. 5202  
 della Provincia di MILANO

DATA 16/02/2022

Firma: Cislaghi

Catasto dei Fabbricati - Situazione al 11/02/2022 - Comune di CAMBIAGO (B461) - < Foglio: 1 - Particella: 415 - Subalterno: 4 >  
VIA VENTICINQUE APRILE n. 36 piano: T;

Ultima planimetria in atti

Data presentazione: 28/05/1975 - Data: 11/02/2022 - n. T111079 - Richiedente:

Totale schede: 1 - Formato di acquisizione: A3(297x420) - Formato stampa richiesto: A4(210x297)