

ELABORATO PLANIMETRICO	
Compilato da: Franz Stefano	
Iscritto all'albo: Architetti	
Prov. Venezia	N. 2265

Comune di Venezia - Mestre	Protocollo n. VE0057456 del 17/05/2013
Sezione: ME Foglio: 15 Particella: 313	Tipo Mappale n. del
Dimostrazione grafica dei subalterni	Scala 1 : 500

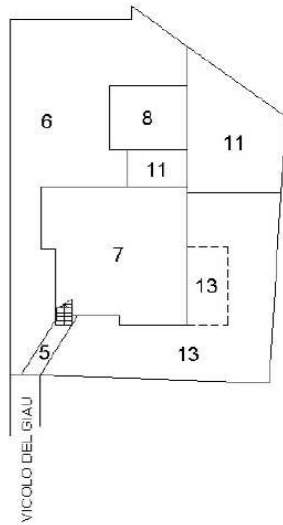

PIANO TERRA

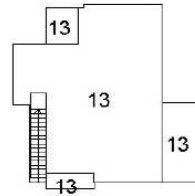

PIANO PRIMO



ACCERTAMENTO DELLA PROPRIETÀ IMMOBILIARE URBANA ELENCO DEI SUBALTERNI ASSEGNATI

Comune VENEZIA	Sezione ME	Foglio 15	Particella 313	Tipo mappale	del:
-------------------	---------------	--------------	-------------------	--------------	------

Sub	UBICAZIONE via/piazza	n.civ	Piani	Scala	Int	DESCRIZIONE
1						SOPPRESSO
2						SOPPRESSO
3						SOPPRESSO
4						SOPPRESSO
5	vicolo del giau (mestre)					BENE COMUNE NON CENSIBILE AI SUB.7 E 13 (SCOPERTO)
6	vicolo del giau (mestre)					BENE COMUNE NON CENSIBILE AI SUB. 7 E 8 (SCOPERTO)
7	vicolo del giau (mestre)					ABITAZIONE
8	vicolo del giau (mestre)					GARAGE
9						SOPPRESSO
10						SOPPRESSO
11	vicolo del giau (mestre)					MAGAZZINO
12						SOPPRESSO
13	vicolo del giau (mestre)	6	T-1			ABITAZIONE DI TIPO ECONOMICO CON SCOPERTO ESCLUSIVO