

MODULARIO  
F. 114 S. 7 - 196



MINISTERO DELLE FINANZE  
DIREZIONE GENERALE DEL CATASTO E DEI SERVIZI TECNICI ERARIALI

Mod. A (Nuovo Catasto Edilizio Urbano)

Lire  
50

# NUOVO CATASTO EDILIZIO URBANO

(N. DECRETO-LEGGI 12 APRILE 1959, S. 625)

Planimetria dell'immobile situato nel Comune di **VENEZIA - MESTRE** Via **L. EINAUDI**

Ditta

Allegata alla dichiarazione presentata all'Ufficio Tecnico Erariale di

COMUNE DI VENEZIA; SEZIONE DI MESTRE; MAPPE 124/2 - 125/2 - 723 DEL F.4. 8 -

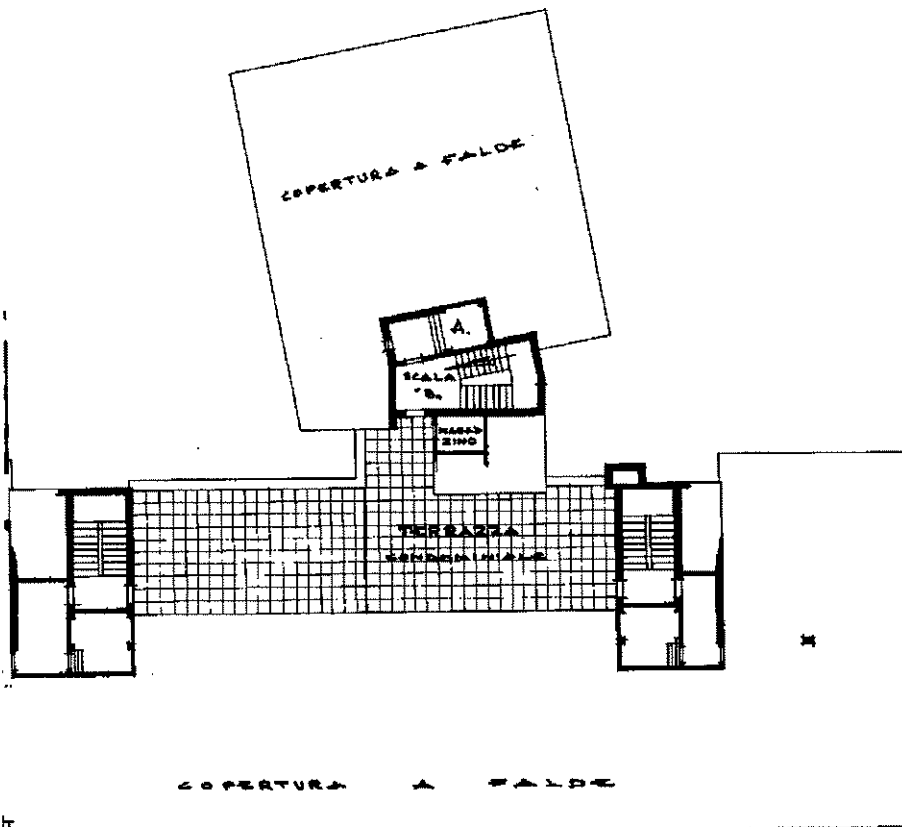

4888/0/1966  
RAR/NE/8/125  
SLP

16

ORIENTAMENTO



SCALA DI 1:200

PIANTA PIANO ATTICO (7°) - (H<sub>MEDIA</sub> = 2,20)

MARRAZZINO ED ACCESSORI COMUNI

SPAZIO RISERVATO PER LE ANNOTAZIONI D'UFFICIO

SCHEDA N. 498691  
DATA 22 OTT 1966  
PROT. N° 4866

Compilata dal **GEOMETRA**  
(Tit. 10 del Catasto Edilizio Urbano)  
**GIANNI BARBATO**

Iscritto all'Albo dei **GEOMETRI**  
della Provincia di **VENEZIA**

DATA 18 OTT. 1966

Firma:



Ultima planimetria in atti

MODELARIO  
V. - Cat. S. T. - 200



**NUOV**

Planimetria dell'immobile

Ditta

Allegata alla dichiarazione

**COMUNE DI VENEZIA**

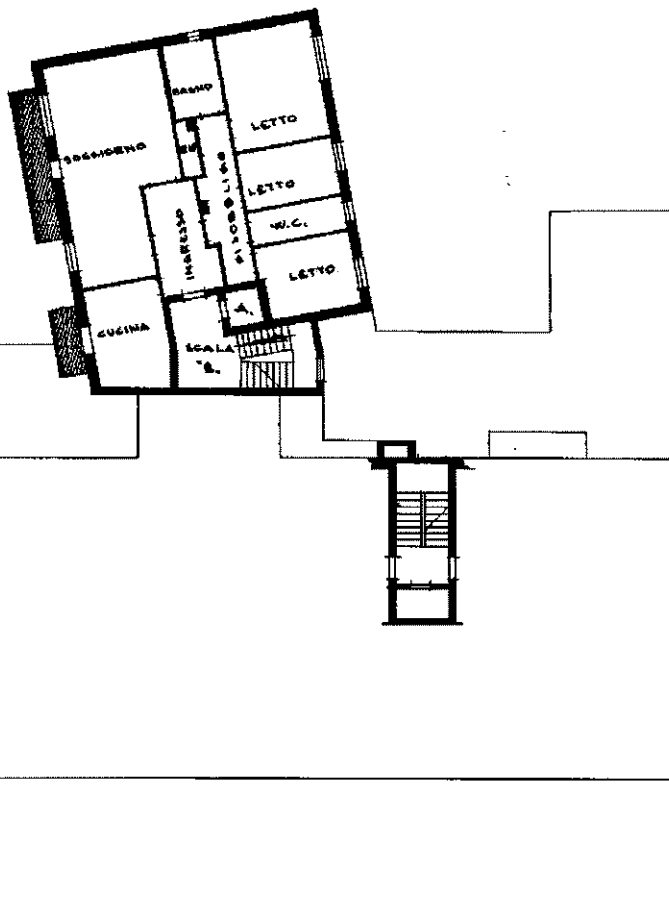

**PIANTA PIANO TERZO (H. 2,80)**  
**APPARTAMENTO**

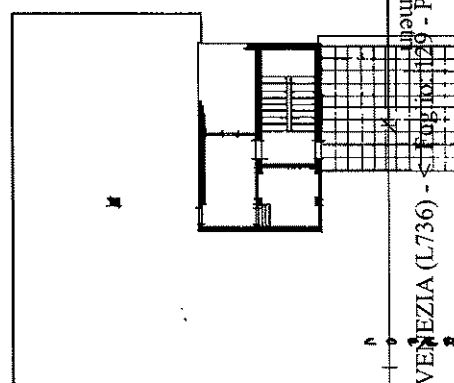

**PIANTA PIANO**  
**MAGAZZINO**

SPAZIO
SCHEDA N. 40
DATA
PROT. N°

Catasto dei Fabbricati al 22/02/2021 - Comune di VENEZIA (L.736) - Foglio: 129 - Particella: 125 - Subalterno: 16 >  
VIA LUIGI EINAUDI n. 12 piano: 3-4

Ultima planimetria in atti

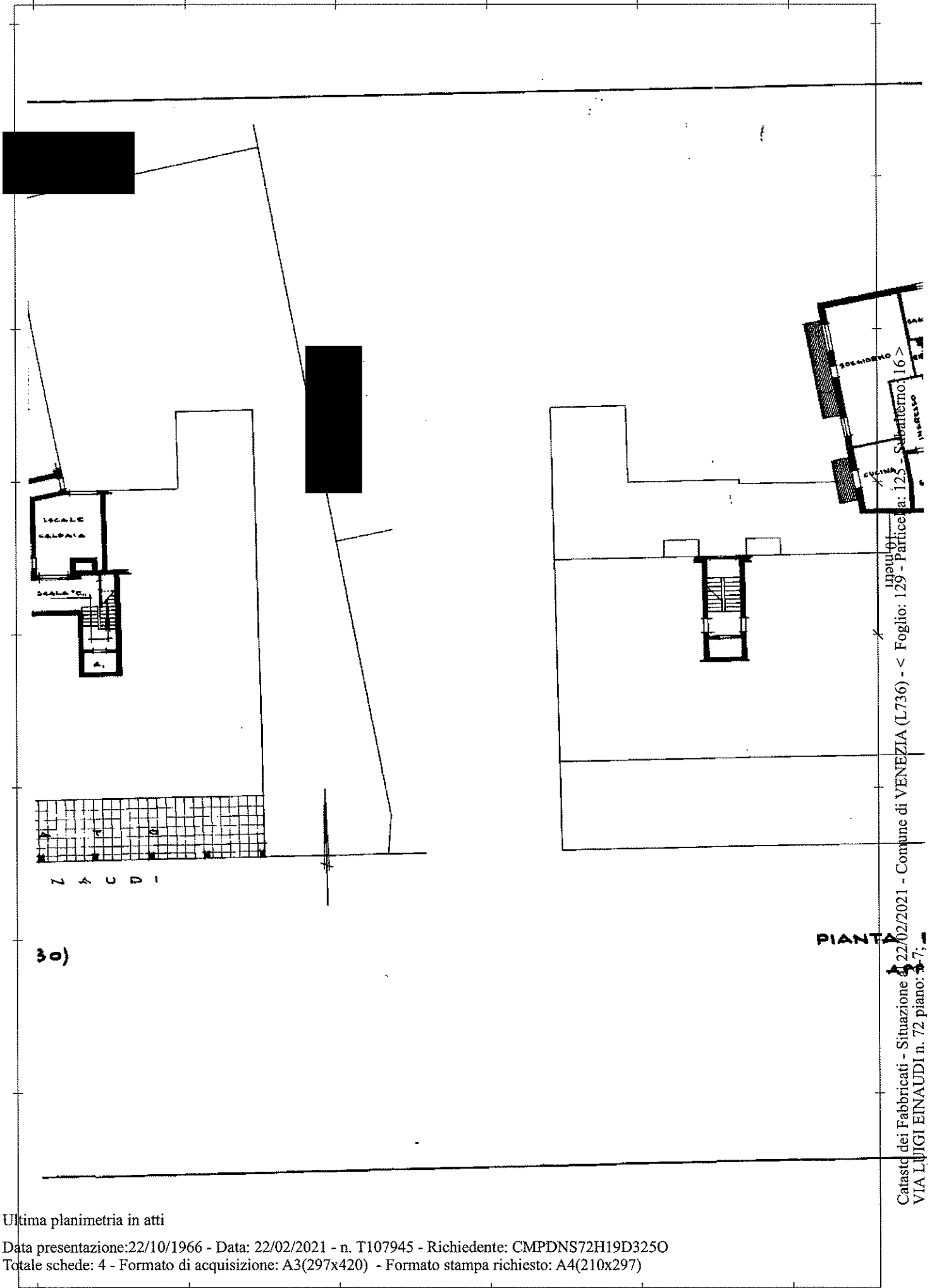

Catasto dei Fabbricati - Situazione al 22/02/2021 - Comune di VENEZIA (L736) - < Foglio: 129 - Particella: 123 - Subalterno: 16 >  
VIA LUIGI EINAUDI n. 72 piano: 7;

Ultima planimetria in atti

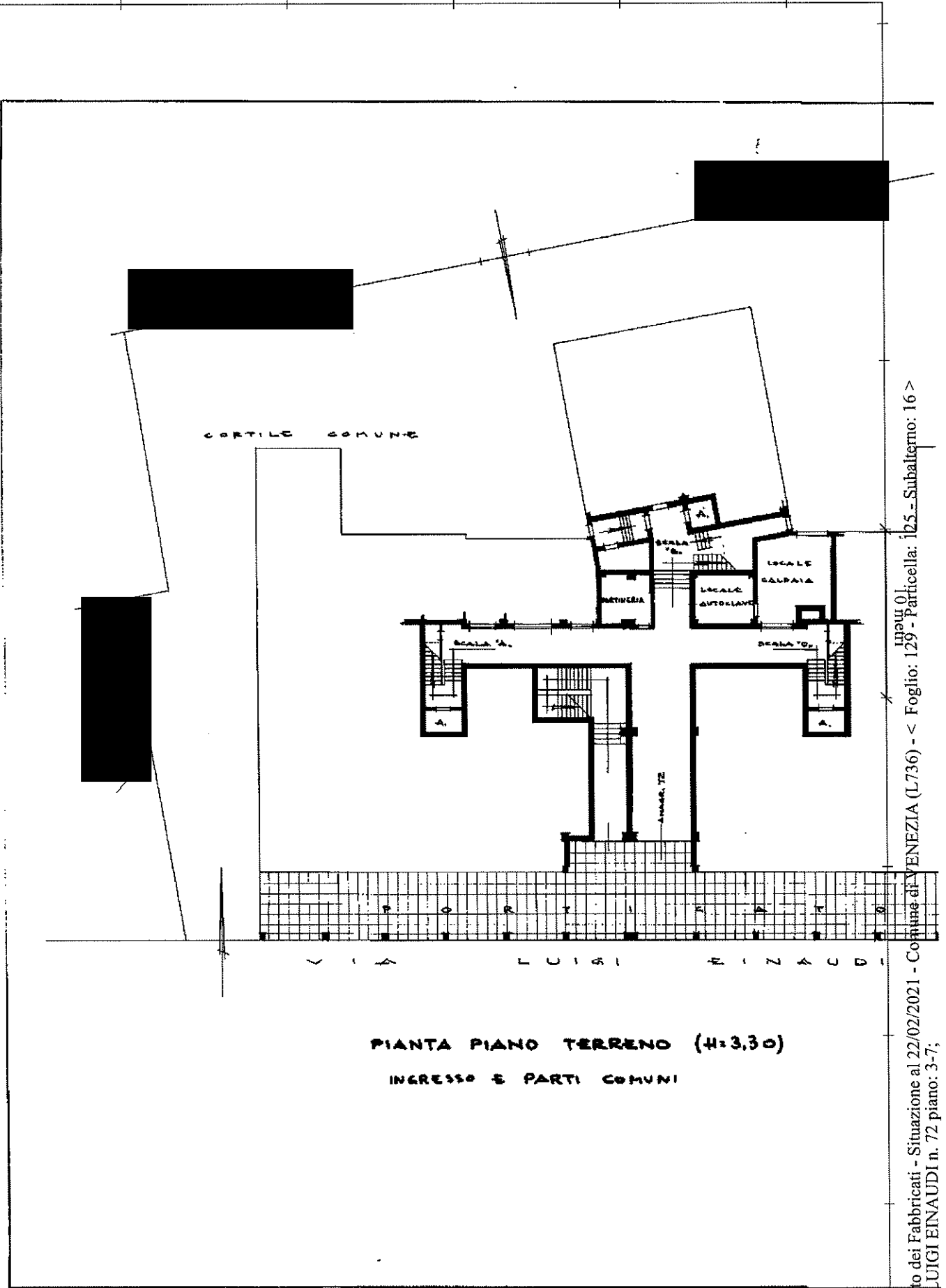

PIANTA PIANO TERRENO (4.3.30)  
INGRESSO E PARTI COMUNI

Catasto dei Fabbricati - Situazione al 22/02/2021 - Comune di VENEZIA (L.736) - < Foglio: 129 - Particella: 125 - Subalterno: 16 >  
VIA LUIGI EINAUDI n. 72 piano: 3-7;

Ultima planimetria in atti

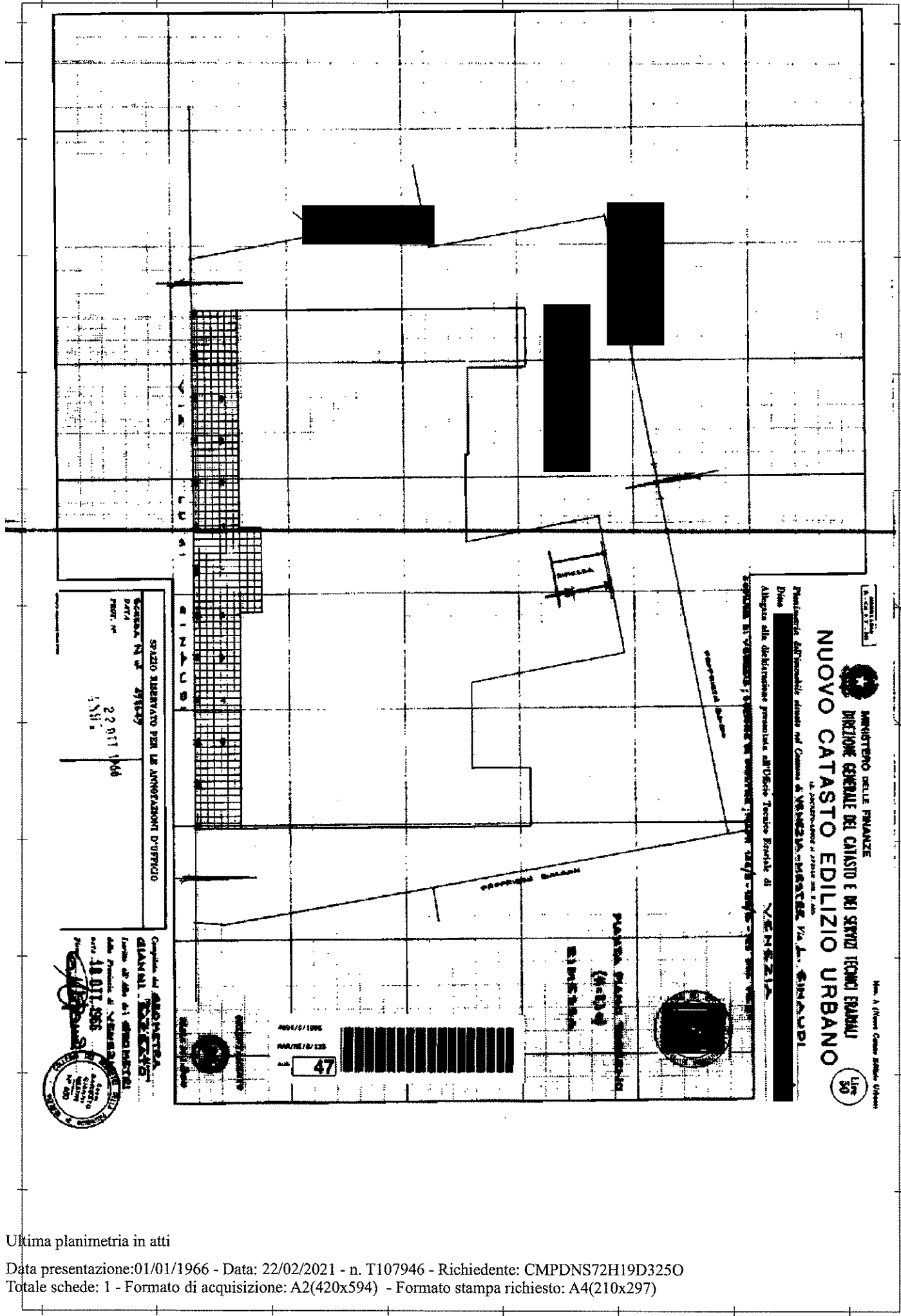

SPAZIO RISERVATO PER LE ANNOTAZIONI DUFFICIO

SCHEDE N. n. 29849

DATA 22 OTT 1966

F. N. 158

Completata ad ANNOTAZIONE  
GIAMBI DI VERTICALE

data 18 OTT 1966

data 18 OTT 1966

data 18 OTT 1966

VENIZIA

4001/01/1966

PAR/16/125

47

MINISTERO DELLE FINANZE

DIREZIONE GENERALE DEL CATASTO E DEI SERVIZI TECNICI EMBALI

**NUOVO CATASTO EDILIZIO URBANO**

LA DIREZIONE GENERALE DEL CATASTO E DEI SERVIZI TECNICI EMBALI

VIA L. EINAUDI

Allegata alla deliberazione presentata all'Ufficio Tecnico Comunale di VENEZIA

Disegnata

Prodotto in Venezia il 22/02/2021

150

Catasto dei Fabbricati - Situazione al 22/02/2021 - Comune di VENEZIA (L736) - < Foglio: 129 - Particella: 125 - Subalterno: 47 >

VIA LUIGI EINAUDI piano: T;

Ultima planimetria in atti