

MODULARIO
F. - Car. S. T. - M1

Mod. B (Nuovo Catasto Edilizio Urbano)

416648

NUOVO CATASTO EDILIZIO URBANO

(R. DECRETO-LEGGE 13 APRILE 1960, N. 662)

Planimetria dell'immobile situato nel Comune di MILANO Via VIA COMASINA N. 83

Ditta SOC. IMM. TEO-COMO S.p.A. con Sede in MILANO - VIA UNIONE, 1

Allegata alla dichiarazione presentata all'Ufficio Tecnico Erariale di MILANO

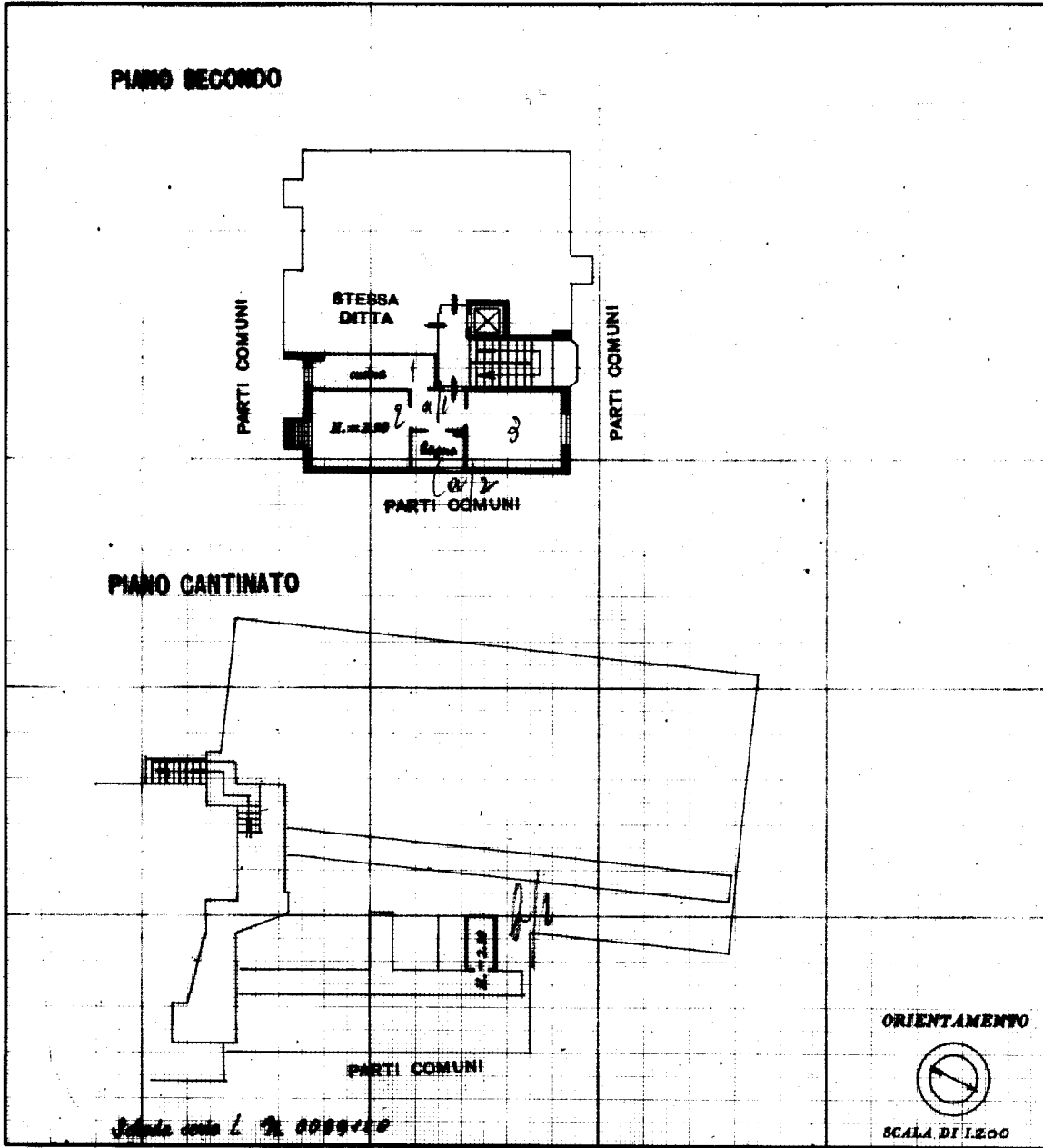

SPAZIO RISERVATO PER LE ANNOTAZIONI D'UFFICIO

DATA _____

PROF. N° _____

Compilata dal ING. GOM. BORGHI SANTO
 Via. Monte. Cenari, 36 - MILANO -
 ISCRITTO all'ALBO dei GEOMETRI
 della Provincia di _____ della Prov. di MILANO

Iscritto all'Albo _____

della Provincia di _____

DATA NOV 1962

Firma: *Borghi Santo*

LIBRERIA DEGLI UFFICI
 MILANO - Via Moscova, 10 - Tel. 650.227
 Catastro Edilizio Urbano

Ultima planimetria in atti

