Data presentazione:13/03/1996 - Data: 04/09/2019 - n. T166400 - Richiedente: BTTRSN74E56F205S

MODULARIO
F. rig. rend 407

MINISTERO DELLE FINANZE
DIREZIONE GENERALE DEL CATASTO E DEI SS.TT.EE.

CATASTO EDILIZIO URBANO (RDL 13-4-1939, n. 652)

MOD. **BN** (CEU)

LIRE **500**

Planimetria di u.i.u. in Comune di LIMBIATE via GIUSEPPE VERDI civ. 96

PIANO PRIMO

H=2.80

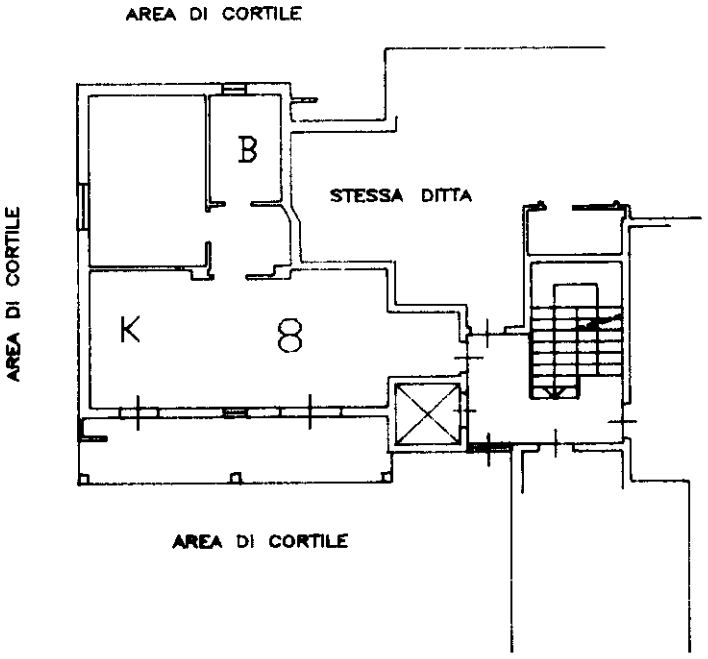

ORIENTAMENTO

SCALA DI 1: 200

Dichiarazione di N.C. ☒
Denuncia di variazione ☐

Compilata dal GEOMETRA (Titolo, cognome e nome) ALFREDO LEDONNE

Iscritto all'albo de GEOMETRI della provincia di MILANO n. 6150

data 10-2-1996 *Firma*

RISERVATO ALL'UFFICIO

Identificativi catastali
F. 3 n. 78 sub. 8

Ultima planimetria in atti
Data presentazione:13/03/1996 - Data: 04/09/2019 - n. T166400 - Richiedente: BTTRSN74E56F205S
Totale schede: 1 - Formato di acquisizione: A4(210x297) - Formato stampa richiesto: A4(210x297)
Catasto dei Fabbricati - Situazione al 04/09/2019 - Comune di LIMBIATE (E591) - < Foglio: 3 - Particella: 78 - Subalterno: 8 >
Firmato DA: ROSSANA PEPE CA: ARUBA PCEC CA 1 FIRMA QUALIFICATA 2 Serial#: 7c767a