



COMUNE DI LIMBIATE
PROVINCIA DI MILANO

PROT N. 9150

PRATICA N. 25/34

CONCESSIONE EDILIZIA

L'ASSESSORE AL TERRITORIO

Vista la domanda in data 05/04/1994 presentata dal/deg. SARA COSTRUZIONI EDILI Srl

nato a

residente a BOVISIO MASCIAGO

Via DESIO

n. 7A

Codice fiscale n. 0290790151

con la quale viene richiesta la concessione per l'esecuzione dei lavori di NUOVA COSTRUZIONE EDIFICIO RESIDENZIALE "JENNIFER" E BOXES

sul terreno sull'immobile contraddistinto dal mappale 49 - 53 - 54 del foglio 2 - 3

del N.C.T. sito in Via G. VERDI di questo Comune;

Visto il progetto dei lavori allegato alla domanda stessa;

Visto il parere favorevole espresso dalla Commissione Edilizia Comunale nella seduta del

28/02/1994

N. 26

Vista la deliberazione del Consiglio Regionale della Lombardia n. 11/557 del 28/7/1977 relativa agli oneri di urbanizzazione.

Vista la deliberazione del Consiglio Regionale N. 5/53844 del 31/05/1994 pubblicata nel 5° supplemento straordinario al B.U.R.L. nr. 25 del 24/06/1994 con la quale è stata terminata in percentuale la quota di contributo relativa al costo di costruzione ai sensi dell'art. 6 della Legge 28/01/1977 nr. 10 e la Legge nr. 94 del 25/03/1982;

Visti i Regolamenti Comunali di edilizia, igiene e polizia urbana;

Vista la Legge 17/8/1942 N. 1150 e successive modificazioni;

Vista la Legge 6/8/1967, N. 785;

Vista la Legge Comunale e Provinciale T.U. 3/3/1934, N. 383;

Vista la Legge 28/1/1977, N. 10;

Vista la Legge 10/5/1976, N. 319 e il D.L. 10/8/1976, N. 544;

Preso atto che il richiedente dichiara di essere proprietario del suolo immobile ovvero di avere il necessario alla concessione;

Visto il Decreto in data 12/04/1994 nr. 5040 con il quale il Sindaco ha delegato sottoscritto Assessore la trattazione degli affari inerenti l'Urbanistica e l'Edilizia Privata;

Visto il parere del servizio N. 1 dell'U.S.S.L. N. 67 in data 19/04/1994



Rilascia la

CONCESSIONE

al Sig. SAWA COSTRUZIONI EDILI Srl

residente a BOVISIO MASCIAGO

Via DESIO n. 74

per l'esecuzione, alle condizioni appresso indicate, dei lavori di NUOVA COSTRUZIONE EDIFICIO RESIDENZIALE "JENNIFER " e BOXES

sul mappale 49 - 53 - 54

del foglio 2 - 3

del N.C.T. sito in

Via G. VERDI

, in conformità del progetto allegato che forma parte integrante del presente atto, nonché sotto l'osservanza delle vigenti disposizioni in materia di edilizia, di igiene e di polizia locale e secondo la perfetta regola d'arte perchè riescano solidi, igienici, decorosi ed atti alla loro destinazione.

ART. 1

~~Il contributo per la presente concessione non è dovuto trattandosi di:~~

- ~~- Opere da realizzare in zona destinata all'agricoltura dagli strumenti urbanistici comunali ed in funzione della conduzione del fondo;~~
- ~~- Intervento di manutenzione straordinaria;~~
- ~~- Intervento di risanamento conservativo, nonché di ampliamento in misura pari al _____ per cento del volume attuale, da realizzare in edificio unifamiliare.~~

ART. 1

Il contributo per la presente concessione è determinato nell'importo di complessive L. 118.190.740
Tale importo è stato determinato al sensi delle deliberazioni regionali e comunali come segue:

Oneri di Urbanizzazione Primaria L. 17.323.034 di cui sono
scomputate L. 9.960.320 in quanto vengono eseguite direttamente opere di
Urbanizzazione Primaria per un importo di L. 14.274.360 come da impegnativa
presentata:

Differenza da corrispondere per

Oneri di Urbanizzazione Primaria	L. 7.362.714
Oneri di Urbanizzazione Secondaria	L. 46.589.391
Costo di Costruzione	<u>L. 68.552.675</u>

TOTALE

L. 122.504.780
=====

ART. 3

I lavori devono essere iniziati entro dodici mesi dalla data dell'avviso dell'avvenuta emanazione del provvedimento di concessione e devono venire ultimati entro tre anni dalla stessa.

L'inosservanza dei predetti termini comporta la decadenza della concessione. Anche l'entrata in vigore di nuove previsioni urbanistiche, con le quali la concessione stessa sia in contrasto, comporta decadenza della concessione salvo che i lavori siano ultimati entro tre anni dalla data di inizio.

Qualora i lavori non siano ultimati nel termine stabilito il concessionario deve presentare istanza diretta ad ottenere una nuova concessione per la parte non ultimata.

L'inizio dei lavori deve essere comunicato al Comune dal titolare della concessione.

Deve, del pari, essere comunicata dal titolare della concessione la data dell'avvenuta ultimazione dei lavori.

Dalla Residenza Municipale, li 23 AGO. 1994

aSP/as

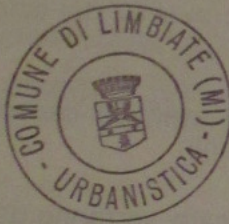

[Signature]
L'ASSESSORE AL TERRITORIO
(Collotti Arch. Francesco)

Il sottoscritto si obbliga alla esecuzione ed alla osservanza di tutte le prescrizioni contenute nella presente concessione.

DELEGATE N. 6 TAVOLE PIU' UNA RELAZIONE.

di 21-10-94

[Signature]

IL CONCESSIONARIO

[Signature]



PROGETTISTA: Dott. arch. WALTER SALVEL Via Vesuvio, 7 20051 LIMBIATE (MI) Tel. 02/9967204	COMITENTE: SAVA COSTRUZIONI EDILI S.R.L. Bovisio Masciago	DATA: 1/02/1993 SCALA: 1:100 AGGIORNAMENTI:
D.L.: Dott. arch. WALTER SALVEL Via Vesuvio, 7 20051 LIMBIATE (MI) Tel. 02/9967204	PROGETTO: CASA D'ABITAZIONE Residenza "JENNIFER" Limbiate	
PROPRIETARIO:  COSTRUZIONI EDILI s.r.l. IMPRESA: <i>Luigi Salvel</i>	DENOMINAZIONE: PIANTA PIANO INTERRATO e SCHEMA FOGHATURA	TAVOLA N.: 2 COPIE N.: 5 SERIE:

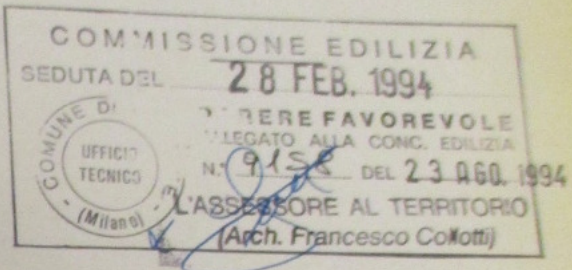

Walter Salvel

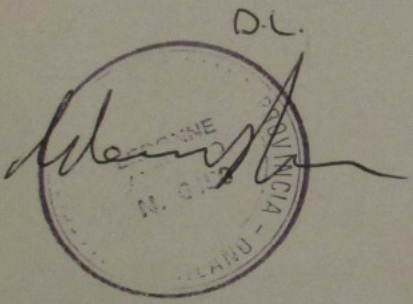

PROGETTISTA:

dott. arch. WALTER SALVEL
Via Vesuvio, 7
20051 LIMBIATE (MI)
Tel. 02/9967204

COMMITENTE: **SAWA**
COSTRUZIONI EDILI S.R.L.
Bovisio Masciago

DATA: **11/02/1993**

SCALA: **1:100**

D.L.:
dott. arch. WALTER SALVEL
Via Vesuvio, 7
20051 LIMBIATE (MI)
Tel. 02/9967204

OGGETTO:
CASA D'ABITAZIONE
Residenza "JENNIFER"
Limbiate

AGGIORNAMENTI:

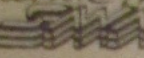
PROPRIETARIO:
 **COSTRUZIONI EDILI S.R.L.**

DENOMINAZIONE:
PIANTA
PIANO TERRENO e
PARCHEGGIO PUBBLICO

TAVOLA N.: **3**
COPIE N.: 5
SERIE:



Walter Salvel

COMMISSIONE EDILIZIA
SEDUTA DEL **28 FEB. 1994**
PARERE FAVOREVOLE
ALLEGATO ALLA CONC. EDILIZIA
N. **9138** DEL **23 AGO. 1994**
L'ASSESSORE AL TERRITORIO
(Arch. Francesco Colotti)



D.L.

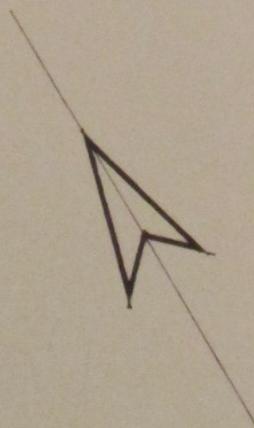

PROGETTISTA: dott. arch. WALTER SALVEL Via Vesuvio, 7 20051 LIMBIATE (MI) Tel. 02/9967204	COMMITTENTE: SAWA COSTRUZIONI EDILI S.R.L. Bovisio Masciago	DATA: 11/02/1993 SCALA: 1:100
D.L.: dott. arch. WALTER SALVEL Via Vesuvio, 7 20051 LIMBIATE (MI) Tel. 02/9967204	PROGETTO: CASA D'ABITAZIONE Residenza "JENNIFER" Limbiate	AGGIORNAMENTI:
PROPRIETARIO: COSTRUZIONI EDILI s.r.l.	DENOMINAZIONE: PIANTE: PIANO PRIMO PIANO TIPO 2°-3° PIANO QUARTO	TAVOLA N.: 4 COPIE N.: 5 SERIE:
IMPRESA: <i>[Signature]</i>		



Walter Salvel

D.L.



VERIFICA RAPPORTI AEROILLUMINANTI

LOCALE	SUP. LOCALE	SUP. FINESTRA	SUP. UTILE FINESTRA	RAPP.
1	mq. 920	mq. 240	mq. 140	1/7
2	" 1444	" 624	" 364	1/5
3	" 1418	" 182	" 182	1/8
4	" 574	" 098	" 098	1/6
5	" 2626	" 624	" 386	1/7
6	" 1480	" 196	" 196	1/8
7	" 543	" 098	" 098	1/6
8	" 2394	" 766	" 426	1/6
9	" 1441	" 196	" 196	1/7
10	" 646	" 098	" 098	1/7
11	" 2567	" 666	" 476	1/5
12	" 1804	" 266	" 196	1/6

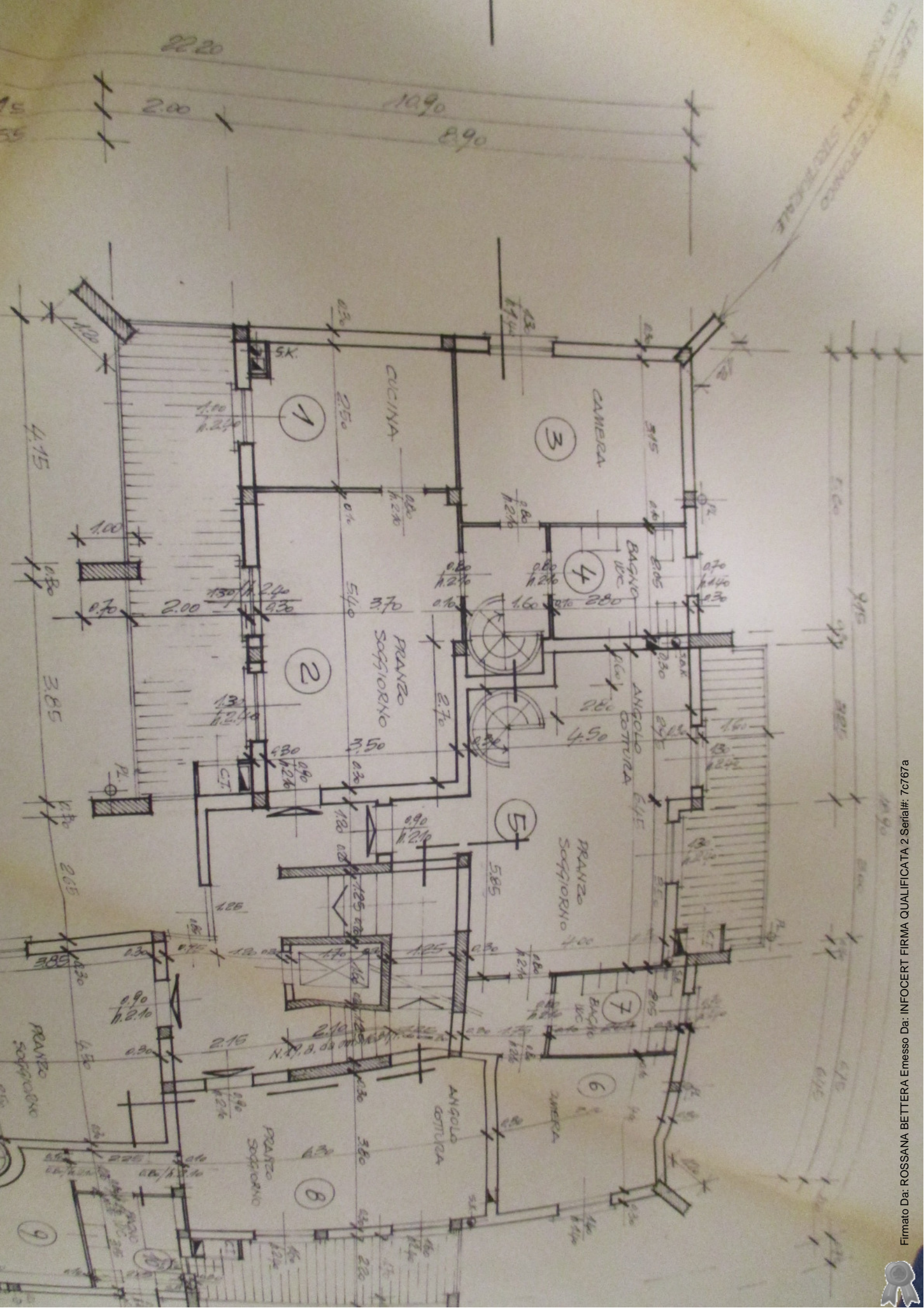

COMUNE DI LIMBIATE (MI)
UFFICIO PROTOCOLLO
16 GEN 2001
Prot. N. Muo

AL SIGNOR SINDACO DEL COMUNE DI
LIMBIATE



OGGETTO: Dichiarazione di fine lavori, presentazione documentazione richiesta e certificato di abitabilità/agibilità.
Pratica edilizia: Concessione n. 9158.....

Il sottoscritto CAMPOLONGO FERDINANDO Amministratore residente in della Società
F.A.R.G. SRL titolare della concessione edilizia nr 35027/95 del 23/8/94 per la
costruzione: PALAZZINA AD USO RESIDENZIALE
in questo Comune in Via VERDI 96 Sez. { Fg 2-3 Mapp. nr. 54-49-53.....

DICHIARA

che la suddetta costruzione è stata definitivamente ultimata in data 20/12/2000.. e che le condizioni e prescrizioni contenute nell'atto di concessione sono state adempiute nei modi e termini in esso previsti, come risulta dalla allegata documentazione ed in particolare dalla dichiarazione del Direttore dei Lavori Sig. GEOM. LEDONNE ALFREDO resa ai sensi e per gli effetti dell'art. 4 del D.P.R. 22 aprile 1994, n. 425;

CHIEDE

certificato di abitabilità/agibilità, per la suddetta costruzione ai sensi dell'art. 221 e 226 del T.U.L.S.S. provato con R.D. 27 luglio 1934, n. 1265 e art. 4 del D.P.R. 22 aprile 1994, n. 425.



ALLEGA:

- Certificato di collaudo statico (per i lavori in c.a.) in data 12/05/1996 a firma di SICURELLO ING. CARMELO iscritto all'Albo/Ordine/Collegio PROFESSIONALE della Provincia di MILANO al nr. 12563
- Dichiarazione di conformità degli impianti (art. 9, legge n. 46/1990) o certificato di collaudo (art. 15, legge n. 46/1990 e D.P.R. 6 dicembre 1991, n. 447) degli impianti tecnologici:
 - Impianto elettrico: Ditta LETOLUX SDF in data anno 96 e 97
 - Impianto idrico: Ditta GUFFANTI GIANCARLO in data anno 96 e 97
 - Impianto termico: Ditta GUFFANTI GIANCARLO in data anno 96/97
 - Ditta in data
 - Ditta in data
- Attestazione di avvenuta presentazione dichiarazione di iscrizione al catasto dell'immobile - Ufficio Tecnico Erariale in data 28/02/1996 con allegate copie delle planimetrie delle nuove unità immobiliari e delle modifiche alle unità preesistenti;
- Dichiarazione congiunta del Direttore dei Lavori e del Costruttore sulle caratteristiche di isolamento termico (art. 29 e 34, comma 3, Legge n. 10/1991, D.P.R. n. 412/1993 e D.M. 13 dicembre 1993) in data 15/11/2000
- Autorizzazione allo scarico in fognatura comunale, nel sottosuolo od in altri recapiti - rilasciata in data 11/07/1995 da
- Certificato di prevenzione incendi o nulla osta (se dovuto) del Comando Provinciale dei Vigili del Fuoco in data o attestazione di avvenuto deposito della richiesta di collaudo o nulla-osta in data, con allegato, in quest'ultimo caso, il certificato rilasciato dal Professionista, unito alla documentazione depositata al Comando Provinciale dei Vigili del Fuoco;
- Dichiarazione del Tecnico Abilitato Sig. LEDONNE ALFREDO iscritto all'Albo/Ordine/Collegio DEI GEOMETRI della Provincia di TERAMO al nr. 1207 datata 15/11/2000 con la quale si attesta il rispetto delle disposizioni in materia di superamento delle barriere architettoniche negli edifici privati (art. 11, comma 2, D.M. 14 giugno 1989, n. 236, attuativo della legge 9 gennaio 1989 n. 13);



Dichiarazione in data 15/11/2000 al sensi e per gli effetti dell'art. 4 del D.P.R. n. 425/1994
a firma del Direttore dei Lavori Sig. LEDONNE ALFREDO iscritto
all'Albo / ~~DIRIGENTE~~ ~~PROF. ING.~~ GEOMETRI della
Provincia di TERAMO al nr. 1207

- Dichiarazione dei seguenti Enti di nulla-osta:
- * in data
- * in data
-
-
-

Marca da bollo per il rilascio del certificato di abitabilità/agibilità.

Con osservanza.

IL RICHIEDENTE

LIMBIATE li 29/12/2000

F.A.R.G. s.r.l.
 Via C. Morandi n. 3
 20051 LIMBIATE (Mi)
 Partita IVA 00849040968

Alfredo Ledonne





COMUNE DI LIMBIATE
Provincia di Milano
P.zza V Giornate, 1 - 20051 LIMBIATE

COPIA

SERVIZIO TERRITORIO
Via Buozzi, 29
Tel.99097362 - FAX - 02/99097375

Prot. nr. 35027/95

P. E. nr. 189/95

CONCESSIONE EDILIZIA IN SANATORIA

IL RESPONSABILE DEL
SERVIZIO TERRITORIO

Vista l'istanza in data 28/11/1995 prot. nr. 35027/95 presentata da FARG S.r.l. P.IVA 09232160151 sita a LIMBIATE (MI) in VIA C. MORANDI, 3 in qualità di proprietaria chiede la Concessione Edilizia in Sanatoria per l'avvenuta esecuzione in questo Comune sui mappali nr. 49 - 53 - 54 del Foglio nr 2 - 3 del N.C.E.U. di Limbiate in VIA VERDI dei seguenti lavori: VARIANTE IN SANATORIA ALLA CONCESSIONE EDILIZIA NR. 9158 DEL 23/08/1994;

Visti gli atti tecnici ed amministrativi allegati all'istanza;

Vista la documentazione integrativa prodotta in data 19/05/1999 prot. nr. 11201/99, a seguito di richieste formulate dall'Ufficio Tecnico Comunale;

Visto il parere dell'Ufficio Tecnico Comunale in data 23/11/1998;

Visto il parere della Commissione Edilizia in data =====;

Visto il parere dell' A.S.L. MILANO 1 in data 07/02/1997;

Visto il Regolamento Edilizio ed il Regolamento Locale d'Igiene;

Vista la Legge Urbanistica 17/08/1942 nr. 1150 e successive modifiche ed integrazioni;

Vista la Legge 28/01/1977 nr. 10;

Viste le Leggi della Regione Lombardia: 05/12/1977 nr. 60 e 61 e 12/03/1984 nr. 15;

Viste le Leggi della Regione Lombardia: 15/04/1975 nr. 51 e 12/03/1984 nr. 14;

Vista la Legge 28/02/1985 nr. 47;

Vista la Legge 09/01/1989 nr. 13 e la Legge Regionale 20/02/1989 nr. 6;

Vista la Legge 24/03/1989 nr. 122;

Vista la Legge 05/03/1990 nr. 46;

Vista la Legge 09/01/1991 nr. 10;

Vista la Legge 05/02/1992 nr. 104;

Vista la Legge 04/12/1993 nr. 493;

Visto il D.P.R. 22/04/1994 nr. 425;

Vista la Legge 23/12/1996 nr. 662, art. 2;

Visto l'art. 51 della Legge 142 dell'08/06/1990, così modificato dalla Legge 127 del 15/05/1997 e dalla Legge 191 del 16/06/1998;

Vista la Deliberazione della G.C. nr. 114 del 15/05/1998 con la quale sono stati individuati i Settori ed i Responsabili delle diverse funzioni e servizi;

Vista la determina del Dirigente del Settore Tecnico in data 09/12/1999;

Rilascia ai sensi dell'art. 1 della Legge 28/01/1977 nr. 10

CONCESSIONE EDILIZIA IN SANATORIA

alla **FARG S.r.l.** quale richiedente e **proprietaria** per l'avvenuta esecuzione dei suddetti lavori così come meglio indicati negli elaborati grafici a firma del tecnico progettista **Geom. GERARDO GRASSO** iscritto all'Ordine dei **Geometri** al nr. **8638 - MILANO** con studio in **LIMBIATE (MI), VIA MILAZZO, 4** sotto l'osservanza delle vigenti disposizioni in materia di edilizia, d'igiene e di pulizia locale in conformità al progetto presentato e secondo la perfetta regola d'arte perché riescano solidi, igienici, decorosi, ed atti alla destinazione, tanto per i materiali usati quanto per il sistema costruttivo adottato nonché sotto l'osservanza delle prescrizioni e condizioni di seguito riportate:

1. I diritti dei terzi sono fatti salvi, rispettati e riservati in ogni fase dell'esecuzione dei lavori;
2. La presente Concessione all'avvenuta esecuzione delle opere edilizie costituisce solo una presunzione della conformità delle opere stesse alle Leggi e Regolamenti in vigore e non esonera il proprietario dall'obbligo di attenersi alle medesime Leggi e Regolamenti sotto la propria esclusiva responsabilità anche nei riguardi dei diritti dei terzi;
3. L'inosservanza delle norme, prescrizioni e modalità esecutive fissate dalla presente, comporta l'applicazione delle sanzioni previste dalla Legge 28/02/1985 nr. 47;
4. Per l'allacciamento alla fognatura comunale ed altri pubblici servizi, devono essere presentate altrettante singole domande al Comune e all'Ente erogatore del servizio;
5. L'Ufficio Comunale si riserva la riscossione delle tasse speciali e degli eventuali canoni, procc ecc. che risultassero applicabili ad opere ultimate a tenore dei relativi regolamenti;



- 6. E' assolutamente vietato apportare modifiche essenziali al progetto approvato, pena i provvedimenti sanciti dai regolamenti in vigore e l'applicazione delle sanzioni comminate dalla Legge;
- 7. Dovranno, infine, essere osservate le norme e disposizioni di cui alla Legge 05/11/1971 nr. 1086 sulle opere in conglomerato cementizio normale e precompresso ed a strutture metalliche, nonché le prescrizioni costruttive di cui alla Legge 25/11/1962 nr. 1684, avente per oggetto "Provvedimenti per l'edilizia, con particolari prescrizioni per le zone sismiche";
- 8. I titolari della concessione, il Direttore dei Lavori e l'assuntore dei lavori sono responsabili di ogni osservanza così delle norme generali di Legge e di regolamento, come delle modalità esecutive fissate nella presente Concessione di Legge (ai sensi dell'art. 10 - ultimo comma- della Legge 06/08/1967 nr. 765);
- 9. Le tubazioni di aerazione degli scarichi del W.C. e delle cappe delle cucine devono sfociare oltre il tetto ed essere dotate di idoneo torrino.

DETERMINA

ai sensi delle deliberazioni comunali e regionali vigenti in materia, in L. ===== il contributo per oneri di urbanizzazione, in L. 6.127.370.= il contributo sul costo di costruzione da versarsi con le modalità e le scadenze indicate nell'avviso di rilascio della presente concessione avvertendo che l'omesso o il ritardato versamento comporterà l'applicazione delle sanzioni previste dall'art. 3 della Legge 28/02/1985 nr. 47.

Limbiate, li **27 DIC. 1999**



IL RESPONSABILE SERVIZIO TERRITORIO
(geom. Renzo CANUTO)

Handwritten signature of Renzo Canuto

----- *** -----

Limbiate, li **13 GIU. 2000**

IL CONCESSIONARIO

Handwritten signature of F.A.R.G. s.r.l.
F.A.R.G. s.r.l.
Via C. Morandi n. 3
20051 LIMBIATE (MI)
Partita IVA 00949040968

La presente Concessione Edilizia è composta di nr. 3 fogli e nr. 15 elaborati grafici



COMUNE DI LIMBIATE

Provincia di Milano
SERVIZIO TERRITORIO
ALLEGATO ALLA CONCESSIONE EDILIZIA
NR. 350231/AX DEL 27.07.1999
SEDUTA C.E.



IL RESPONSABILE
DEL SERVIZIO TERRITORIO
Geom. Renzo Canudo

Renzo Canudo

COMUNE DI LIMBIATE
UFFICIO PROTOCOLLO
035011 16 DIC. 1996
VIA DELLA RISPONSA
CA: _____ FAX: _____

P.E.N. 189/95
TIPO APPROVATO DALLA
COMMISSIONE EDILIZIA
N. 8 DEL 14/05/98
CON PARERE
SOSPESO



STEC. ER. V.le Lombardia, 68
LIMBIATE
20051 (Milano)
tel. (02)
99011878

STUDIO TECNICO

Il disegno è di proprietà dello studio e tutti i diritti sono strettamente riservati ai sensi delle vigenti norme. VIETATO RIPRODURLO

COMUNE di LIMBIATE
VARIANTE ALLA CE.9158 DEL 23.8.94
PROGETTO PER COSTRUZIONE DI ABITAZIONE
"RESIDENZA JENNIFER" IN VIA VERDI

IN SANATORIA AI SENSI ART. 3 L. 47/85

DISEGNO Pianta Piano Interrato Modificata

IL PROGETTISTA
GEOM. GRASSANO GERARDO
DL
GEOM. LEDONNE ALFREDO

LA COMMITTENTE

L'IMPRESA

DATA 23-11-95 08-11-96

SCALA

1:50

TAV. **S**

TAV.

COMUNE DI LIMBIATE

Provincia di Milano

SERVIZIO TERRITORIO

ALLEGATO ALLA CONCESSIONE EDILIZIA

NR. 35021/95 DEL 27 DIC 1999

SEDUTA C.E.



IL RESPONSABILE
DEL SERVIZIO TERRITORIO
Geom. Renzo Caruso

COMUNE DI LIMBIATE	
UFFICIO PROTOCOLLO	
035011	16 DIC. 1996
DA CITARE NELLA RISPOSTA	
CAT.	CLASSE FASC.

P.E.N. 189 / 95
TIPO APPROVATO DALLA
COMMISSIONE EDILIZIA
N. 8 DEL 14/05/98
CON PARERE
SOSPESO

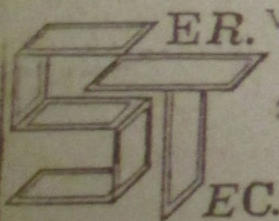

ER. V.le Lombardia, 68
LIMBIATE
20081 (Milano)
tel (02)
99051878

STUDIO TECNICO

COMUNE di LIMBIATE
VARIANTE ALLA CE 9158 DEL 3-08-94
PROGETTO PER COSTRUZIONE DI ABITAZIONE
"RESIDENZA JENNIFER" IN VIA VERDI

IN SANATORIA AI SENSI ART. 13 L. 47/85

DISEGNO PIANA PIANO TERRA MODIFICATA

IL PROGETTISTA
GEOM. GERARDO GRASSI

LA COMMITTENTE
FAR...

L'IMPRESA

Il disegno è di proprietà dello studio e tutti i diritti sono strettamente riservati ai sensi delle vigenti norme. VIETATO RIPRODURRE

DATA 23-11-95

SCALA 1:50

TAV. 9

COMUNE DI LIMBIATE

Provincia di Milano

SERVIZIO TERRITORIO

ALLEGATO ALLA CONCESSIONE EDILIZIA

NR. 3502/1998 DEL 27 DIC 1999

SEDUTA C.E.



IL RESPONSABILE
DEL SERVIZIO TERRITORIO

Geom. Renzo Canali

COMUNE DI LIMBIATE
UFFICIO PROTOCOLLO
035011 16 DIC. 1996
DA CITARE NELLA RISPOSTA
CAT. FASC. FASC.

P.E.N. 189 / 95
TIPO APPROVATO DALLA
COMMISSIONE EDILIZIA
N. 8 DEL 14/05/98
CON PARERE
SOSPESO



ST EC. Studio Tecnico
V.le Lombardia, 68
LIMBIATE
20051 (Milano)
tel (02)
99051878

COMUNE DI LIMBIATE
VARIANTE ALLA CE 9158 DEL 23-09-94
PROGETTO PER COSTRUZIONE DI ABITAZIONE
"RESIDENZA JENNIFER" IN VIA VERDI
IN SANATORIA AI SENSI ART. 13 L. 47/85

STUDIO TECNICO
Il disegno è di proprietà dello studio e tutti i diritti sono strettamente riservati ai sensi della vigente legge. VIETATO RIPRODURRE

DISEGNO: PIANTA PIANO PRIMO MODIFICATA
IL PROGETTO È DEL
GEOM. GRASSO G. D.L. LE DONNE A.

DATA 23-11-93 08-11-96

LA COMMITTENTE
FARG...
L'IMPRESA

SCALA
1:50
TAV. 10

TAV. 11

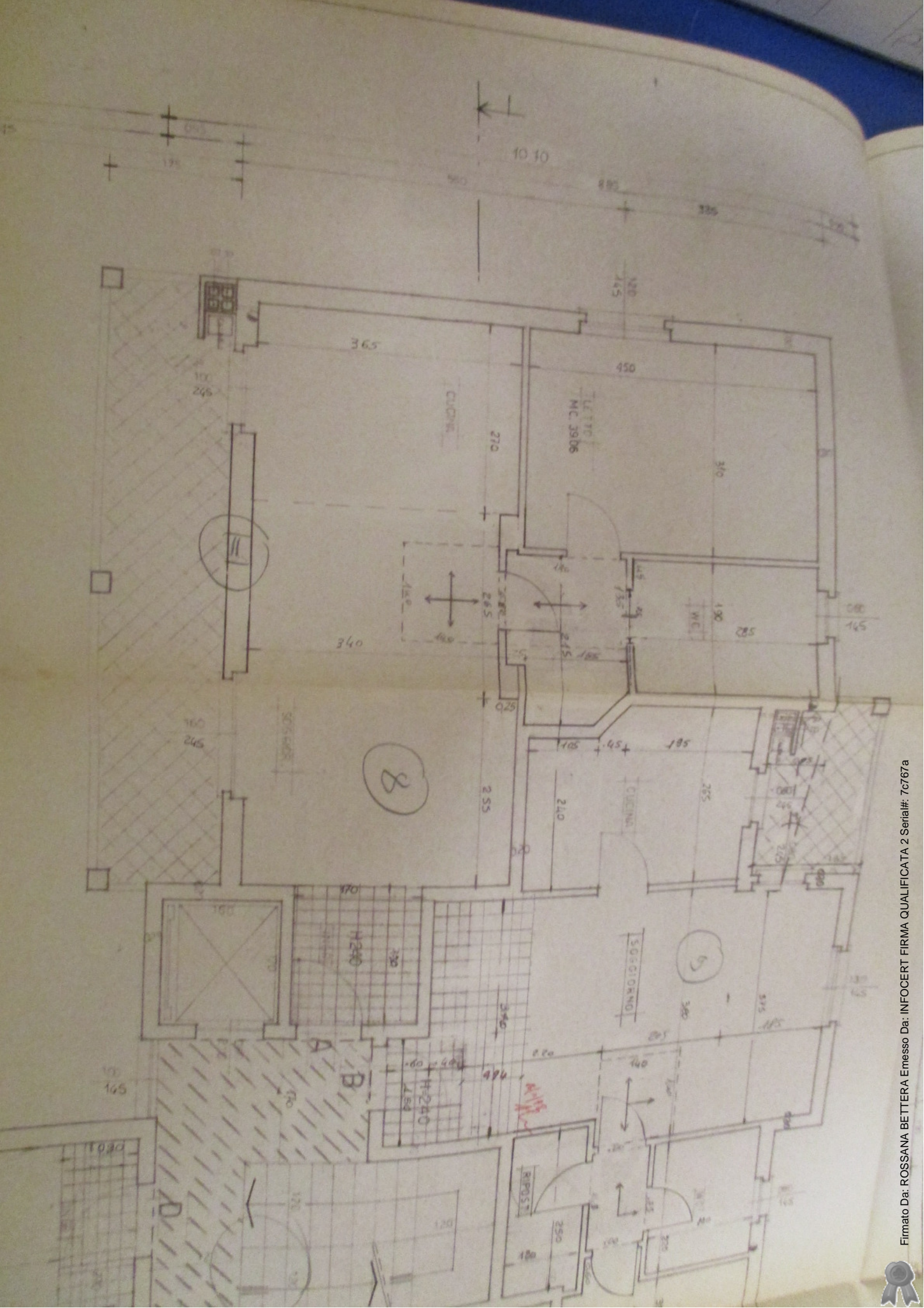



COPIA

COMUNE DI LIMBIATE

SETTORE TECNICO
AREA PIANIFICAZIONE TERRITORIALE
ED URBANISTICA

Prot. gen. nr. 24344 a.MB
del 16 OTT. 2002

Limbiate, 14.10.2002

[REDACTED]

OGGETTO: riscontro a richiesta rilascio copie Atti, Prot. nr. 23074 del 02.10.2002.

In riferimento a quanto in oggetto si comunica che presso lo scrivente Servizio è disponibile la documentazione di cui alla richiesta in oggetto e, precisamente, le copie delle seguenti Concessioni Edilizie relative ai fabbricati in Via Verdi da Lei indicati sulla richiesta medesima:

- ◆ Concessione Edilizia nr. 9158 del 23.08.1994 per nuova costruzione di edificio residenziale e boxes;
- ◆ Concessione Edilizia nr. 35027/95 del 27.12.1999 per variante in Sanatoria alla Concessione Edilizia nr. 9158 del 23.08.1994.

Relativamente all'Abitabilità conseguente alle Concessioni Edilizie suindicate si comunica, ai sensi del D.P.R. 22.04.1994, nr. 425, art. 4, comma 3, che a seguito di esame da parte dell'Ufficio della documentazione allegata alla dichiarazione di ultimazione lavori e alla richiesta di Abitabilità presentate con Prot. nr. 1140 del 16.01.2001, l'Abitabilità si intende attestata.

Distinti saluti.

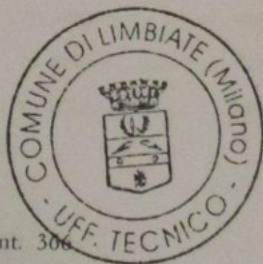

IL DIRIGENTE SETTORE TECNICO
Arch. Franco ZINNA

Pratica trattata da: Arch. Monica BIAZZI int. 306

Coordinatore dell'Area Pianificazione Territoriale ed Urbanistica: Geom. Renzo CANUTO int. 369

Per ricevuta:

Data

16/10/2002

Firma

[Signature]

Settore Tecnico - Via Buoizzi, 29

tel. +39.02.99097.362/363/334/366/367 - fax +39.02.99057179 - Email servizio.territorio@comune.limbiate.mi.it

C.F. 83005620154 - P.Iva 00986290963

