

---

**Tribunale di Milano**  
**PROCEDURA DI ESECUZIONE IMMOBILIARE**

**R.G.E. 1114/2022**

Giudice delle Esecuzioni: Dott.ssa Caterina Trentini

**FOTOGRAFIE INTERNO ED ESTERNO DEL LOTTO**

LOTTO UNICO: unità immobiliari in Peschiera Borromeo, Via Archimede n. 15

**Corpo 1:** Appartamento posto al piano secondo (3° f.t.) con annesso vano cantina  
al primo piano interrato (sub.6)

**Corpo 2:** Box auto posto al piano interrato (sub.47)



Esperto alla stima: **Arch. Flavia Maria Buonaiuto**  
Studio in Via Morosini 29 - Milano  
Telefono 025517075  
Email: fb@fbarchit.it  
Pec [flavia.buonaiuto@pct.pecopen.it](mailto:flavia.buonaiuto@pct.pecopen.it)

---





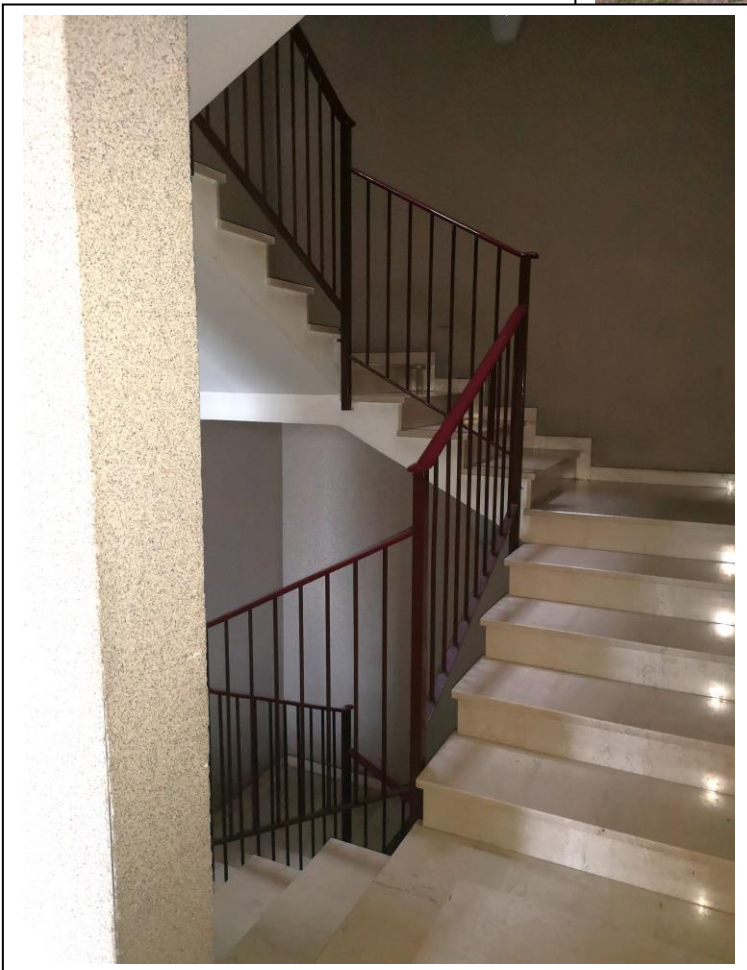
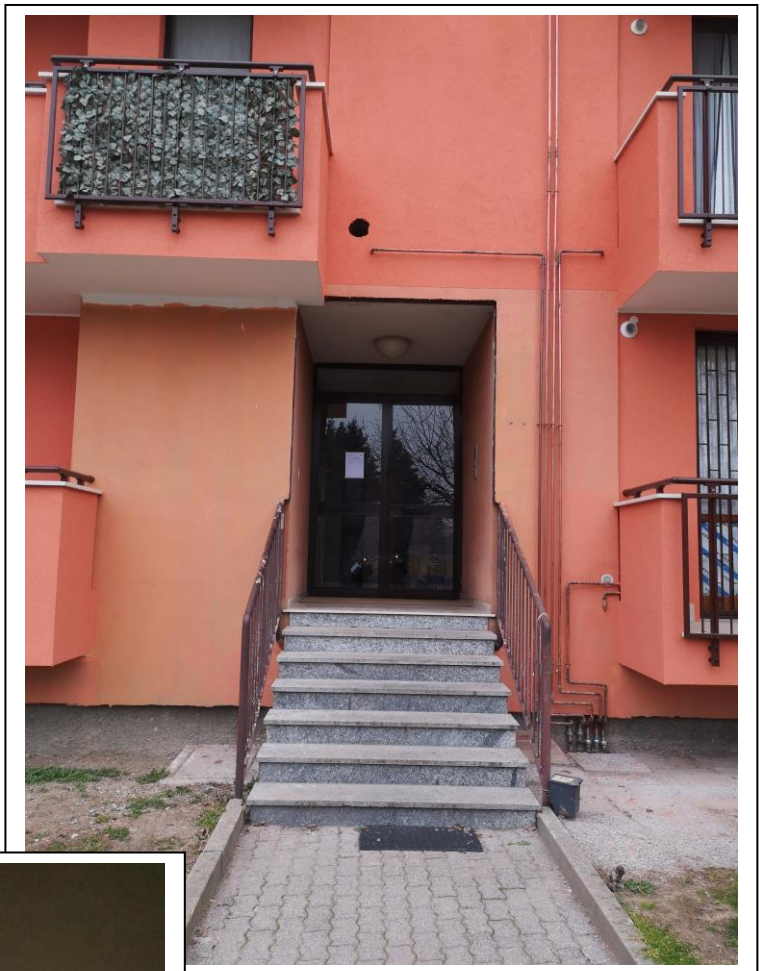

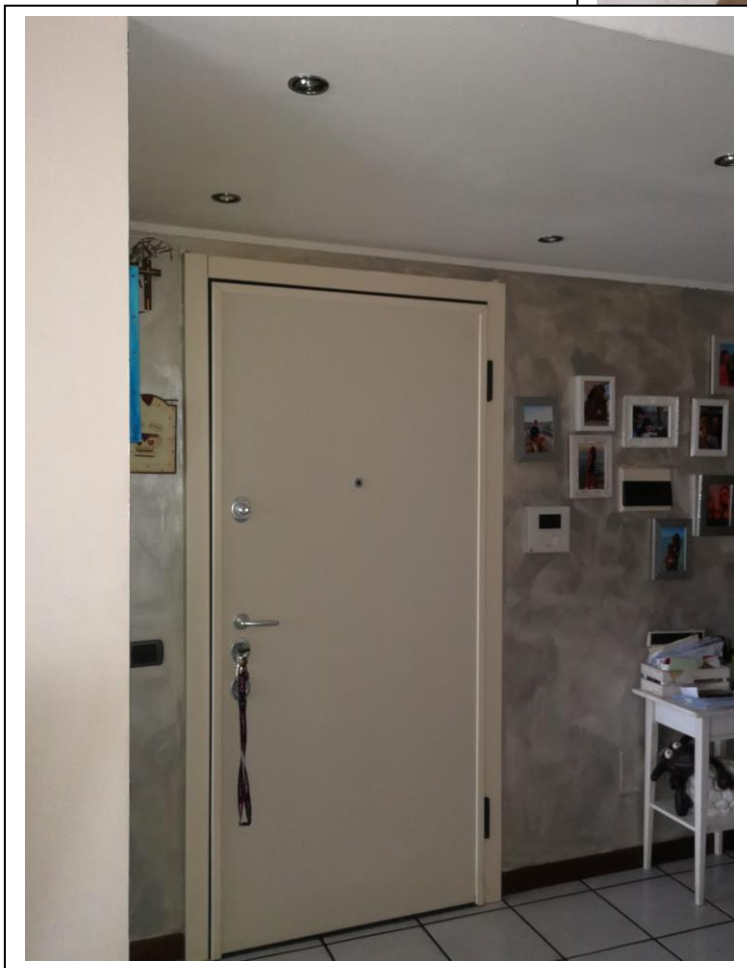
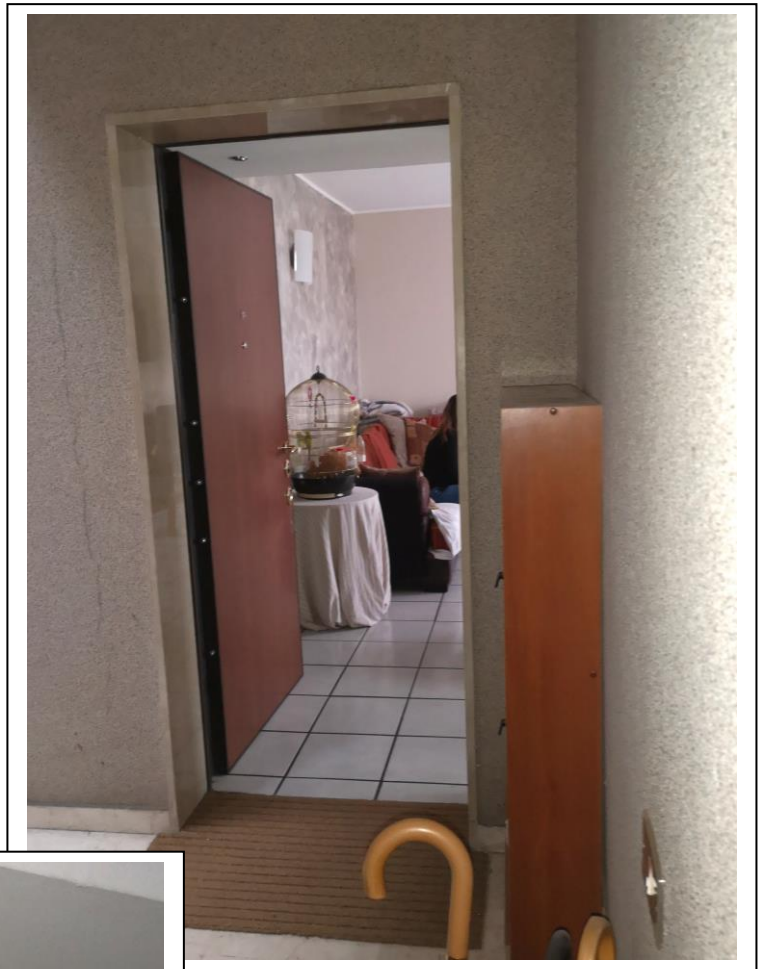

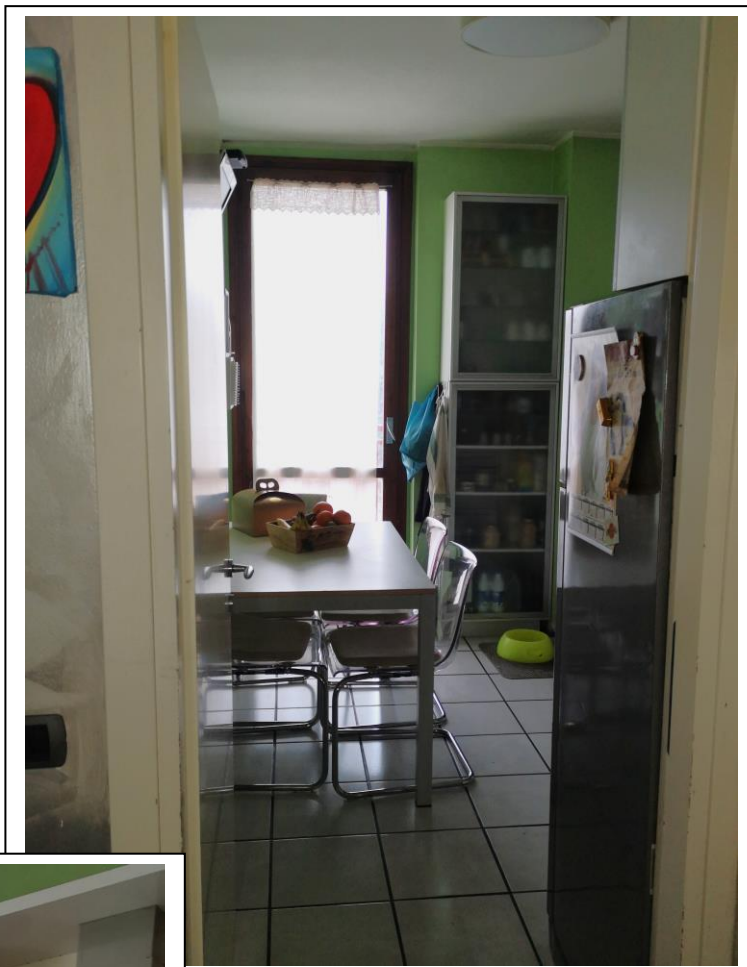

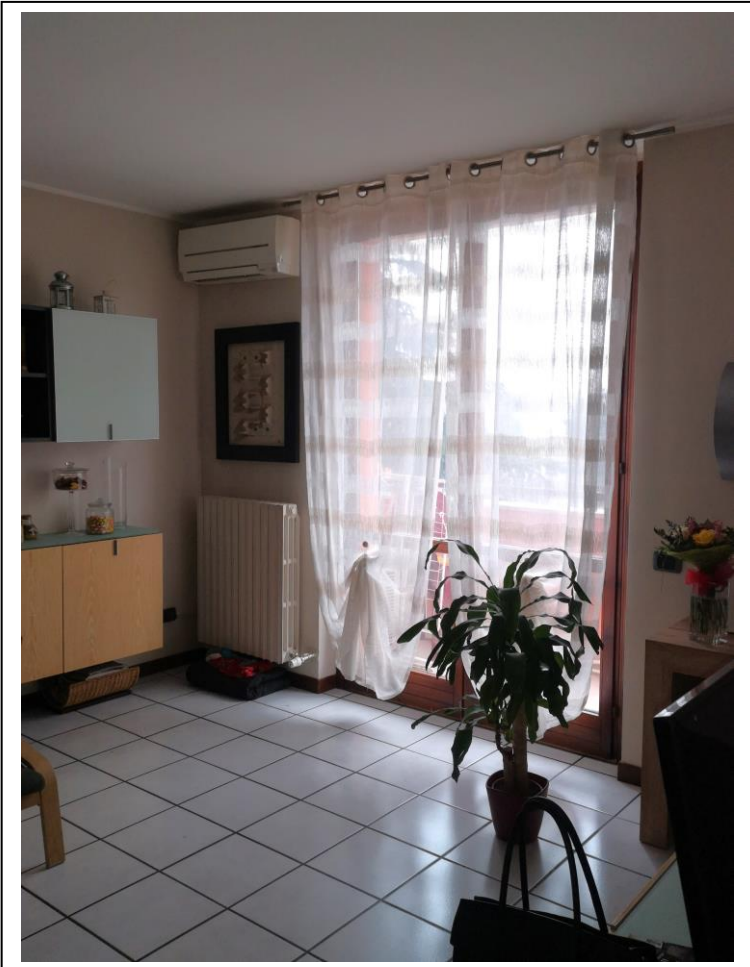

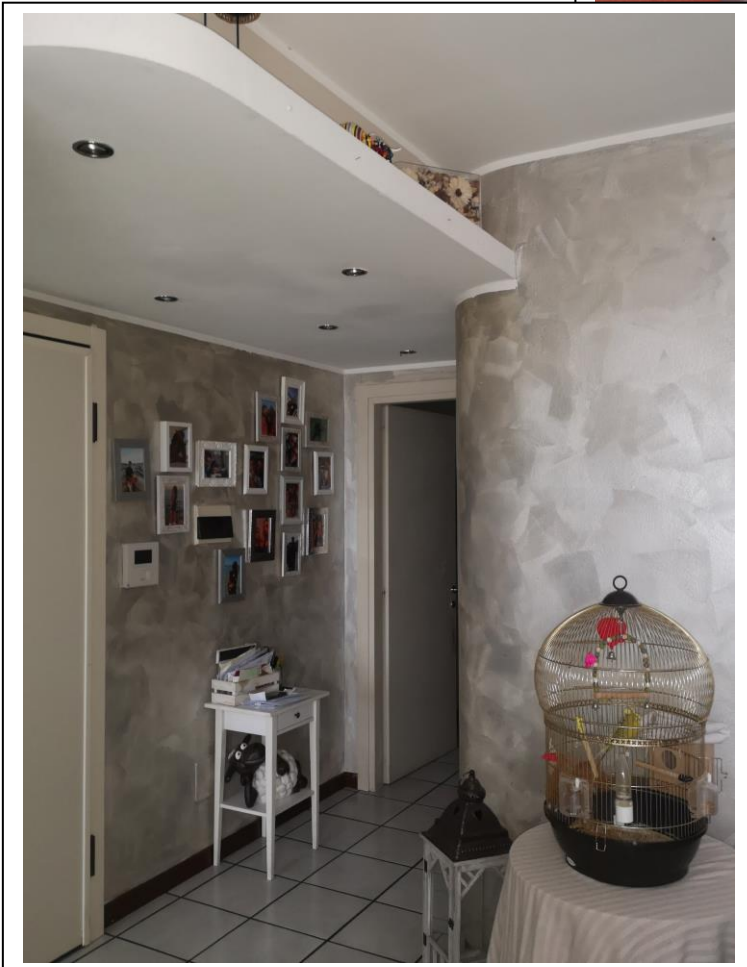



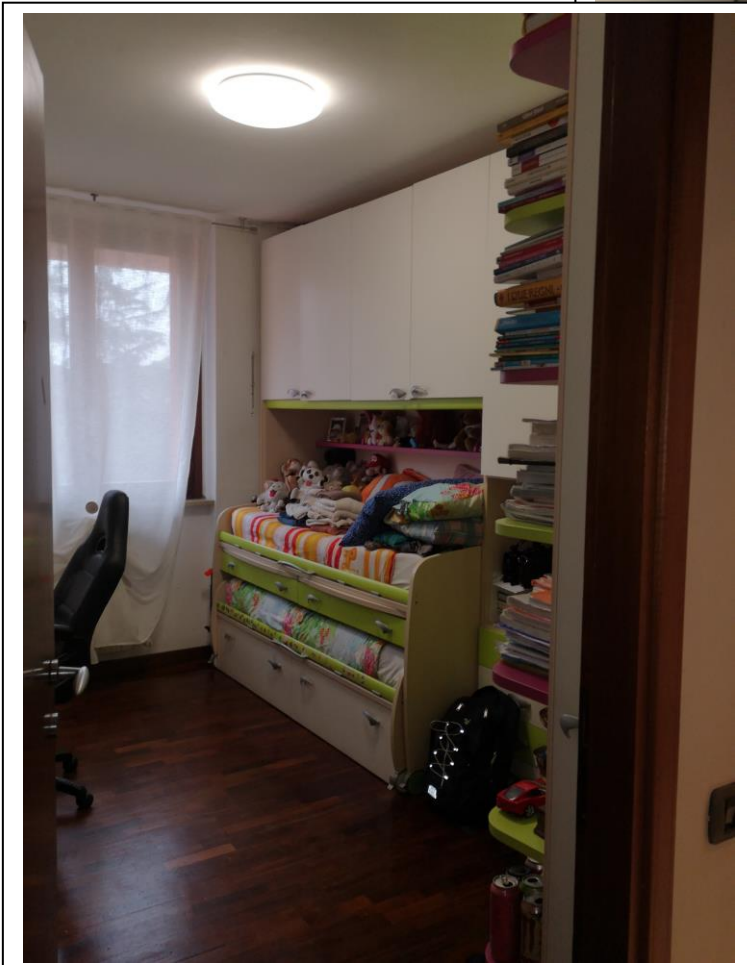
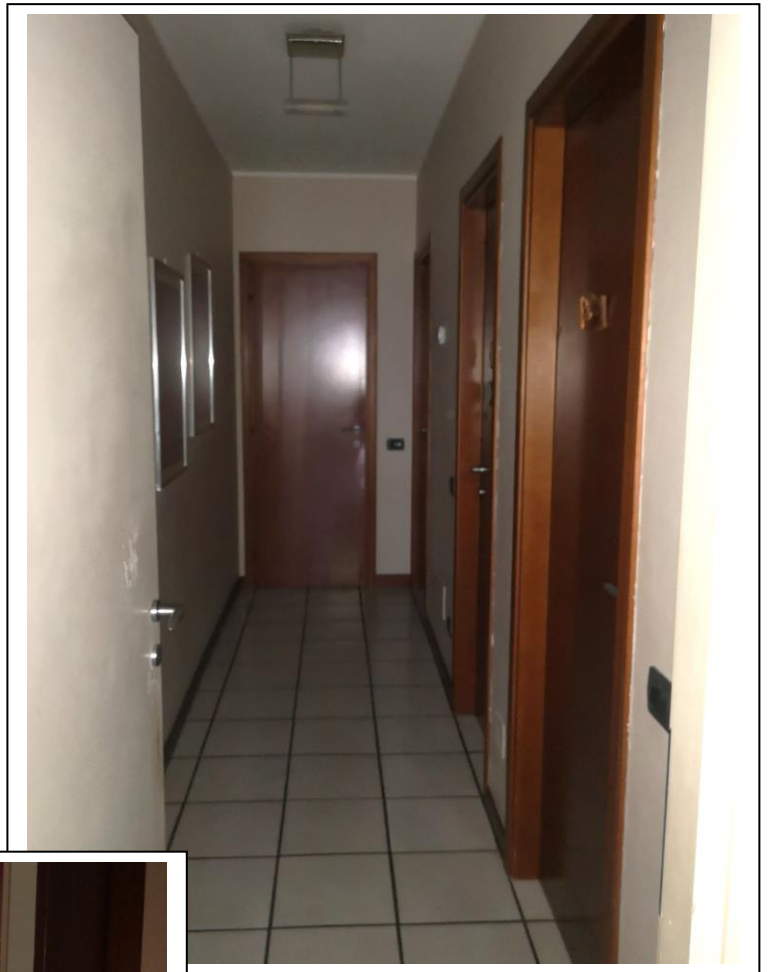

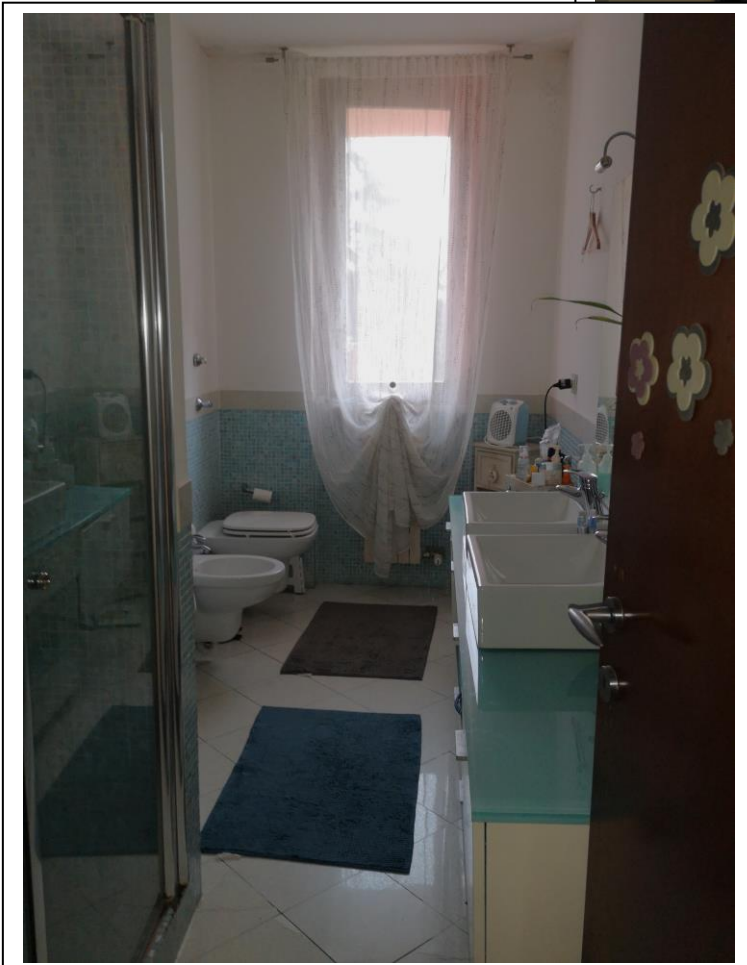
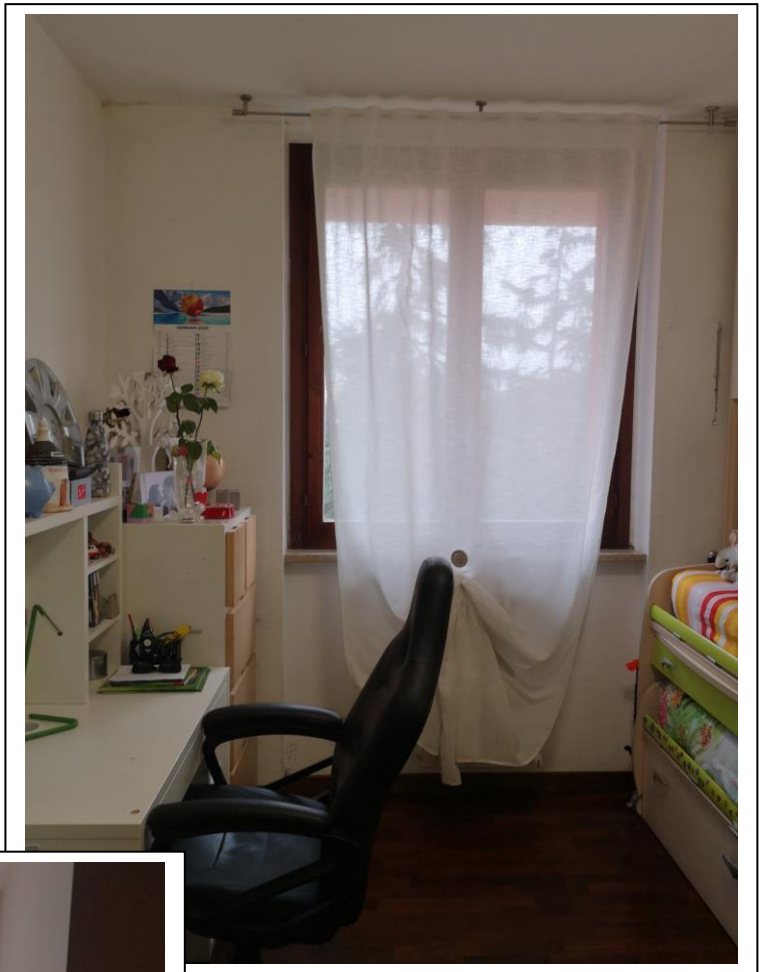

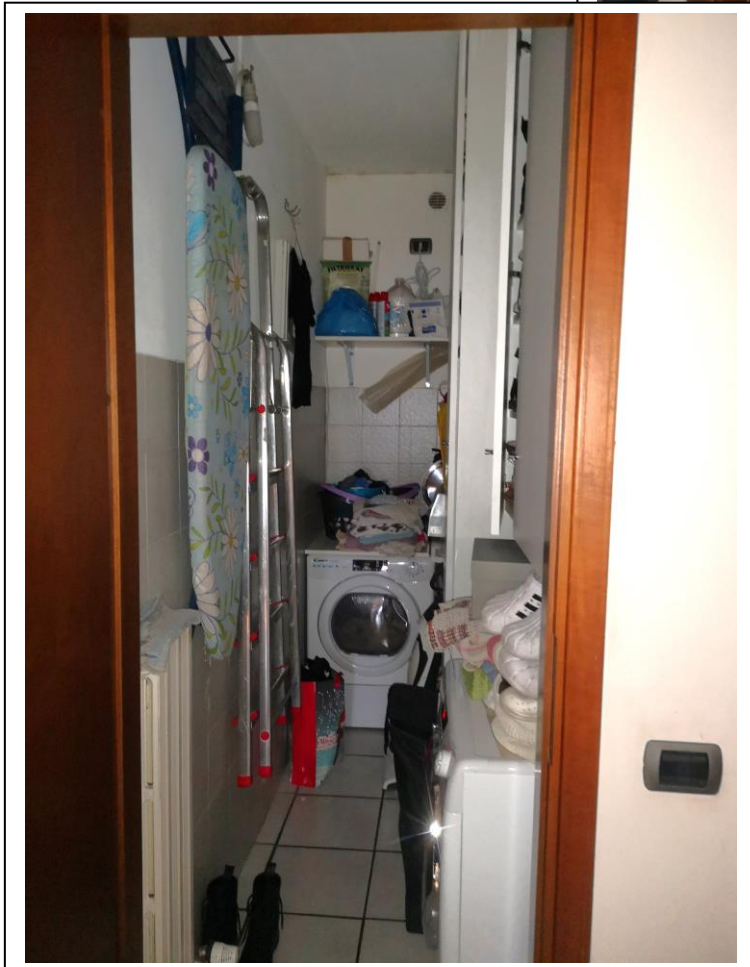
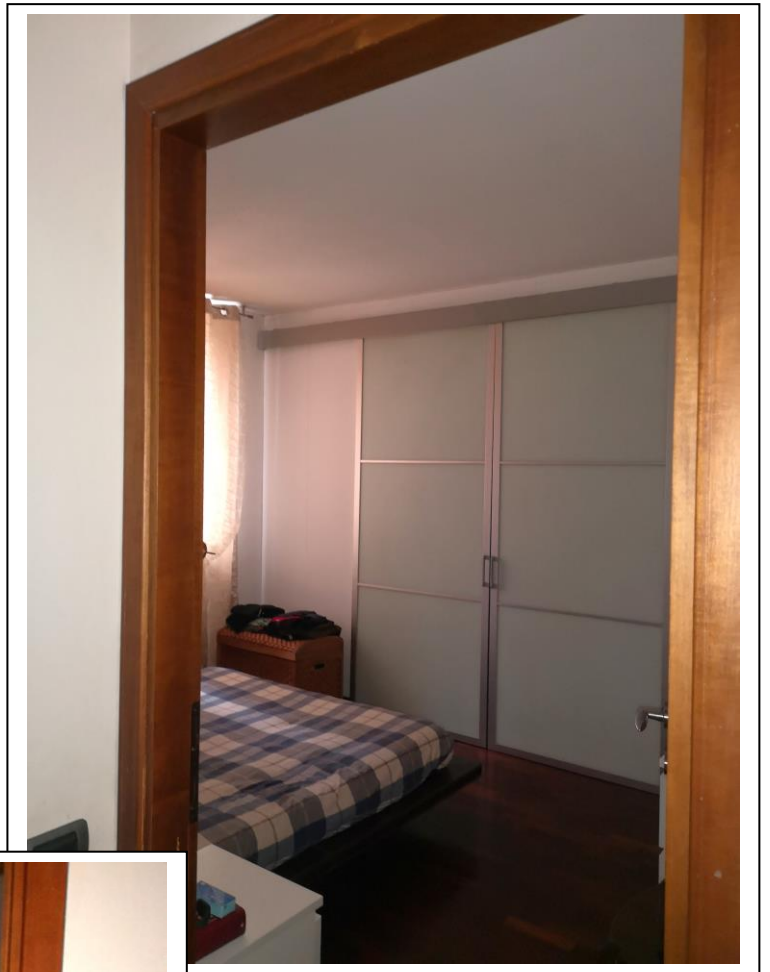

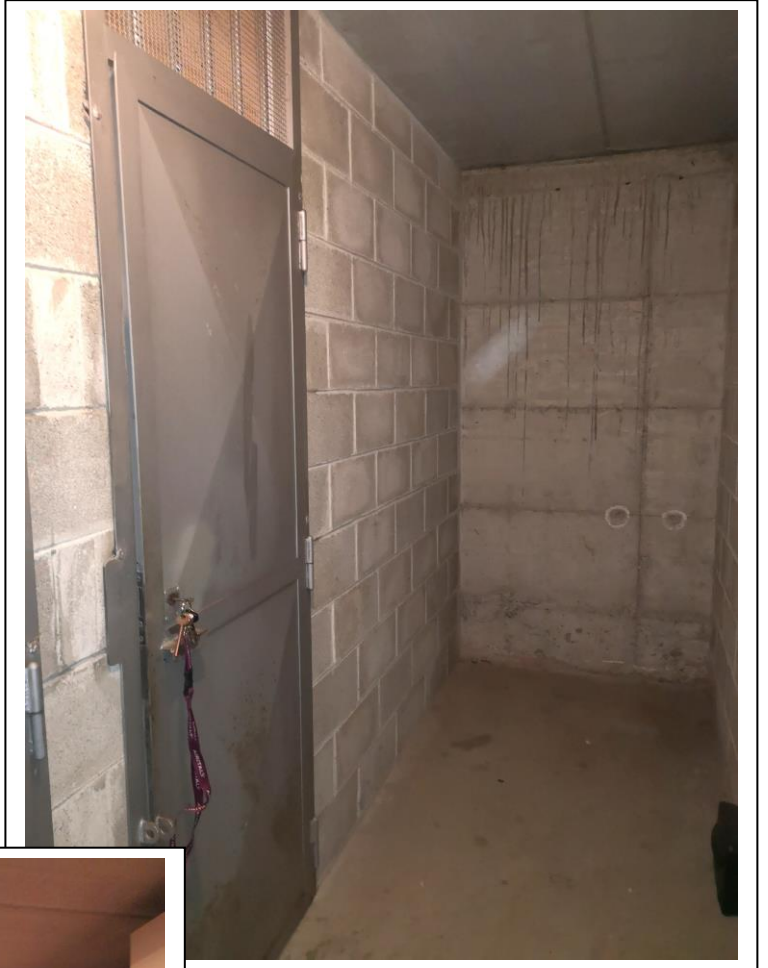





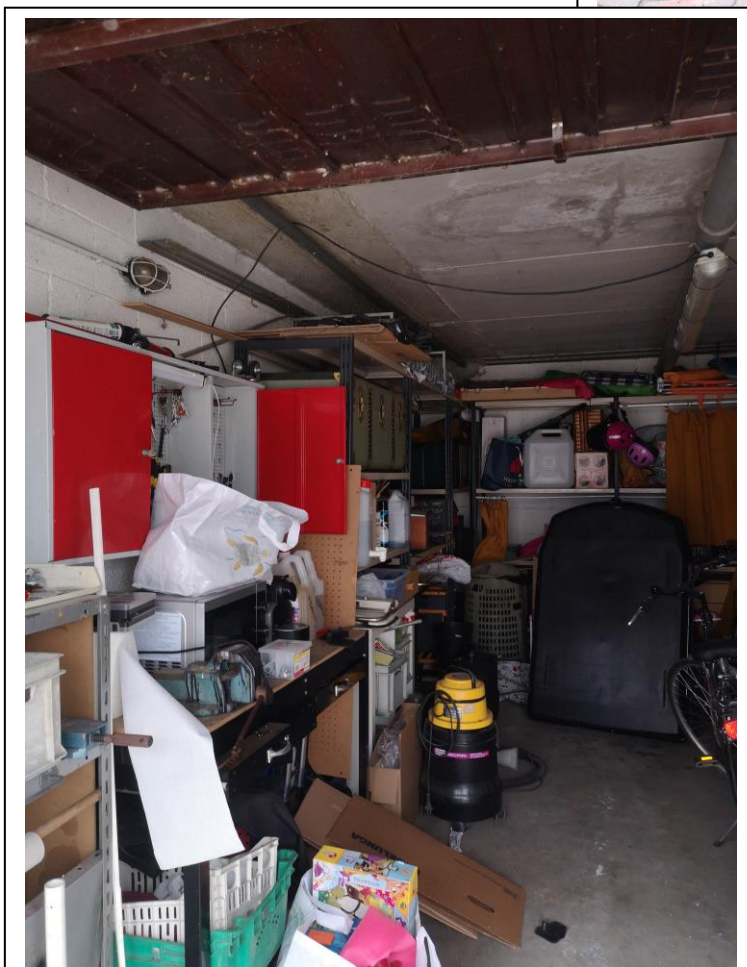
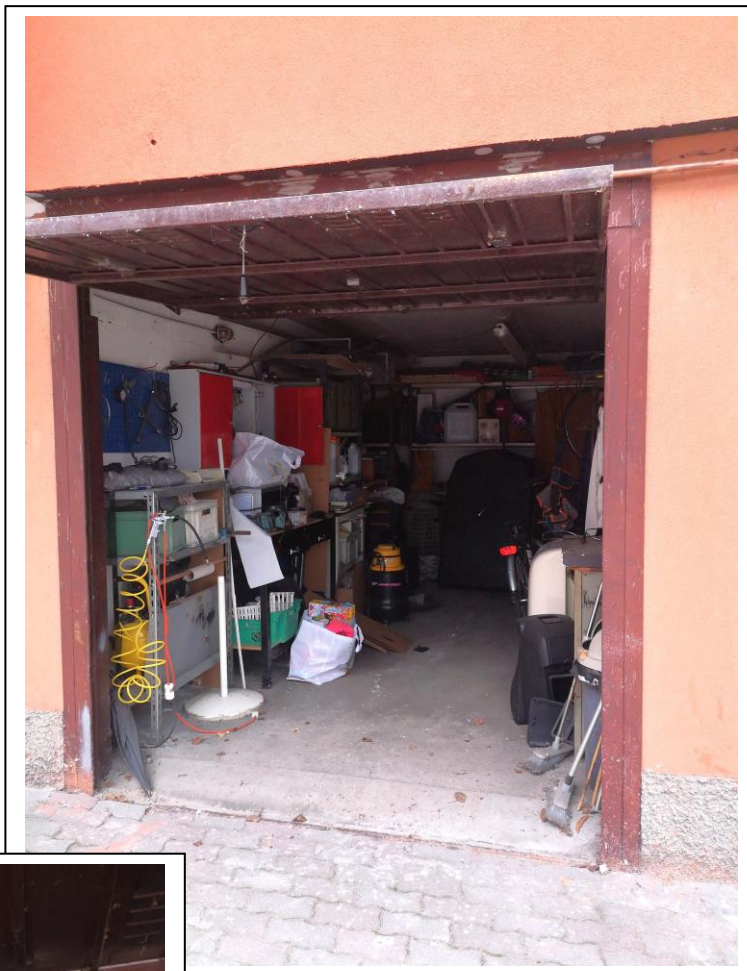

MODULO  
F. sig. 497



MINISTERO DELLE FINANZE  
DIREZIONE GENERALE DEL CATASTO E DEI SS. FT. EE.  
**CATASTO EDILIZIO URBANO** (RD. 13-4-1939, n. 63)

MOD. BN. (CEU)

LIRE  
**250**

Planimetria di u.i.u. in Comune di Peschiera Borromeo via Archimede c.v. 15 / 1

**PALAZZINA 247 PIANO SECONDO**  
H = 2,70 m.

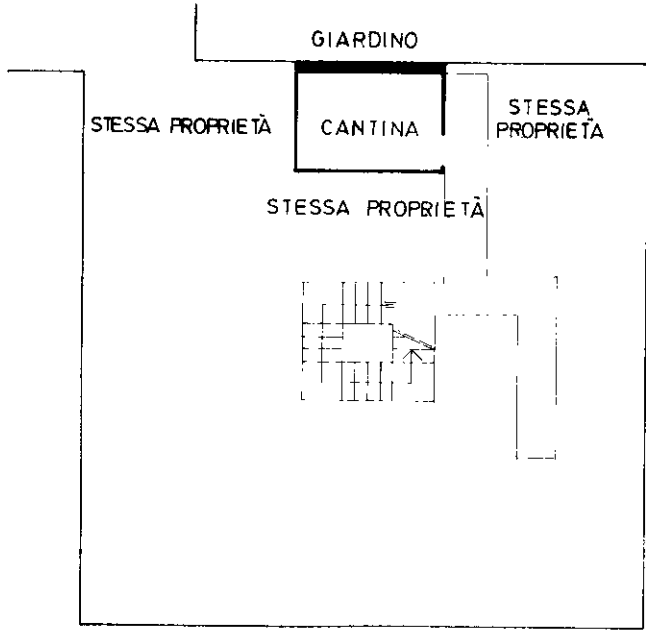
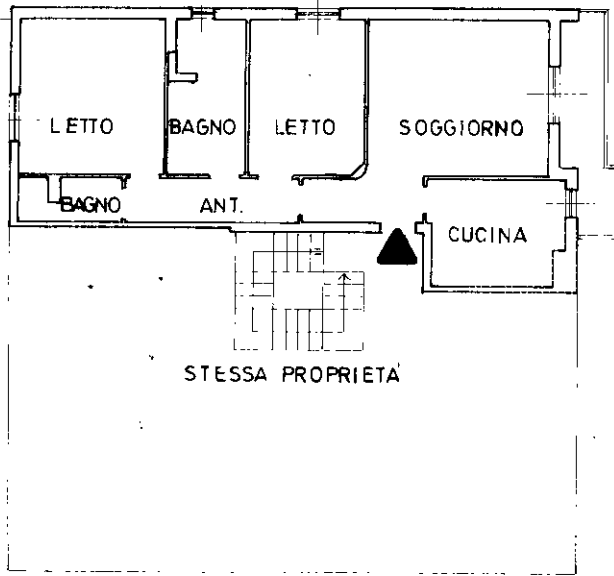

**CANTINA H = 2,50**

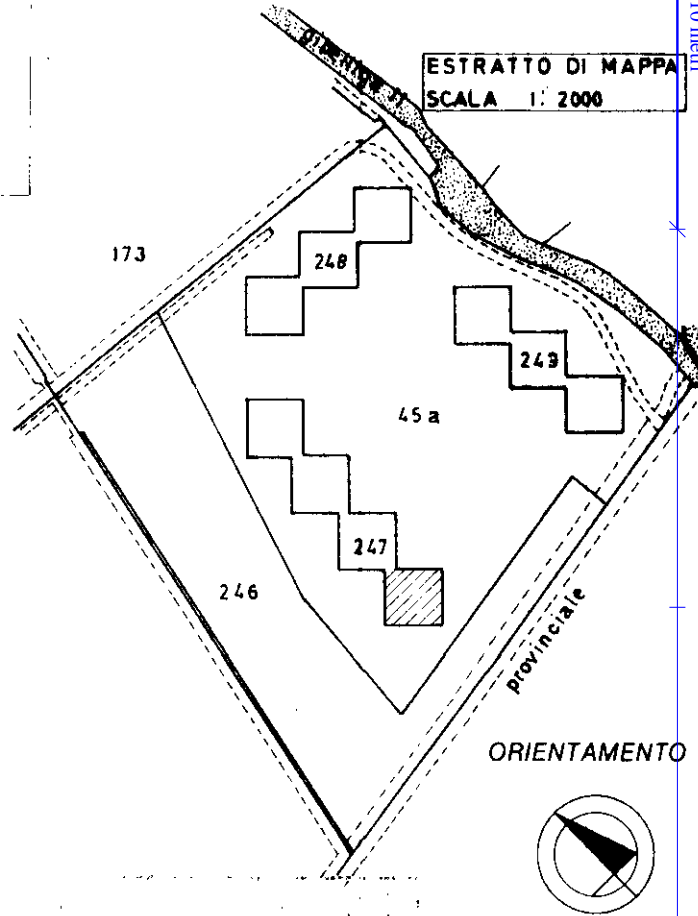

ORIENTAMENTO

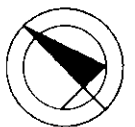

SCALA DI 1: 2000

Dichiarazione di N.C.   
Denuncia di variazione

Completata dal **Ingegnere**  
**Pastorelli Mario**  
(Titolo, cognome e nome)

RESERVATO ALL'UFFICIO

Identificativi catastali  
Data presentazione: 21/09/1990 - Data: 26/01/2023 - n. T234120 - Richiedente: BNTFVM57R43F205M  
Totale schede: 1 - Formato di acquisizione: A4 (210x297) - n. 247 sub 6  
data 15-4-90 Firma *Pastorelli Mario*

Fig. 1	1
Particella	111
Subalterno	111
Tipo mappa	1

Catasto dei fabbricati - Situazione al 26/01/2023 - Comune di PESCHIERA BORROMEO (G488) - < Foglio 21 - Particella 247 - Subalterno 6 >  
VIA ARCHIMEDE II, 15 PIANO 2° S

Roma - Istituto Poligrafico e Zecca dello Stato - P.V.



MOD. 497  
reg. 1014/497



MINISTERO DELLE FINANZE  
DIREZIONE GENERALE DEL CATASTO E DEI SS. TT. EE.  
**CATASTO EDILIZIO URBANO** (RD. 13-4-1939, n. 652)

MOD. BN-CEU

LIRE  
**250**

Planimetria di u.i.u. in Comune di Peschiera Borromeo via Archimede civ. 15/1

**PALAZZINA 247 PIANO SEMINTERRATO**  
H = 2,50 m.  
**AUTORIMESSA**

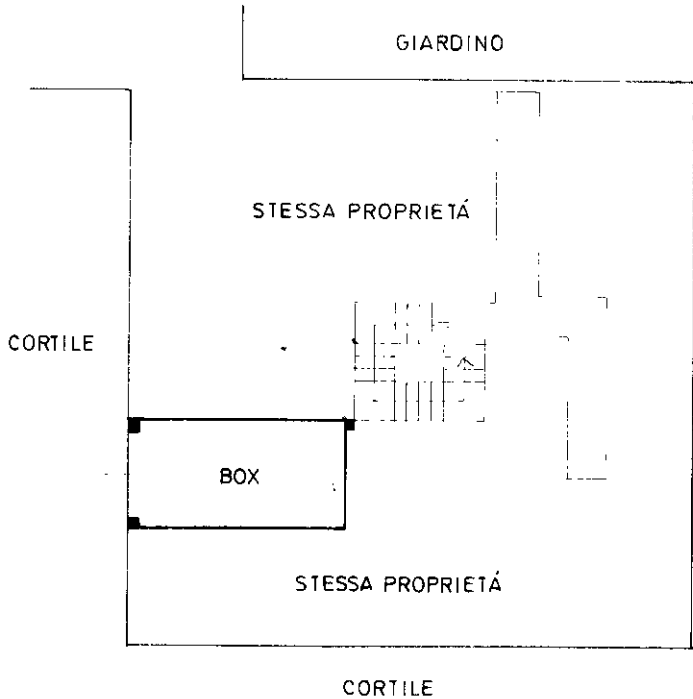

GIARDINO

**ESTRATTO DI MAPPA**  
SCALA 1:2000

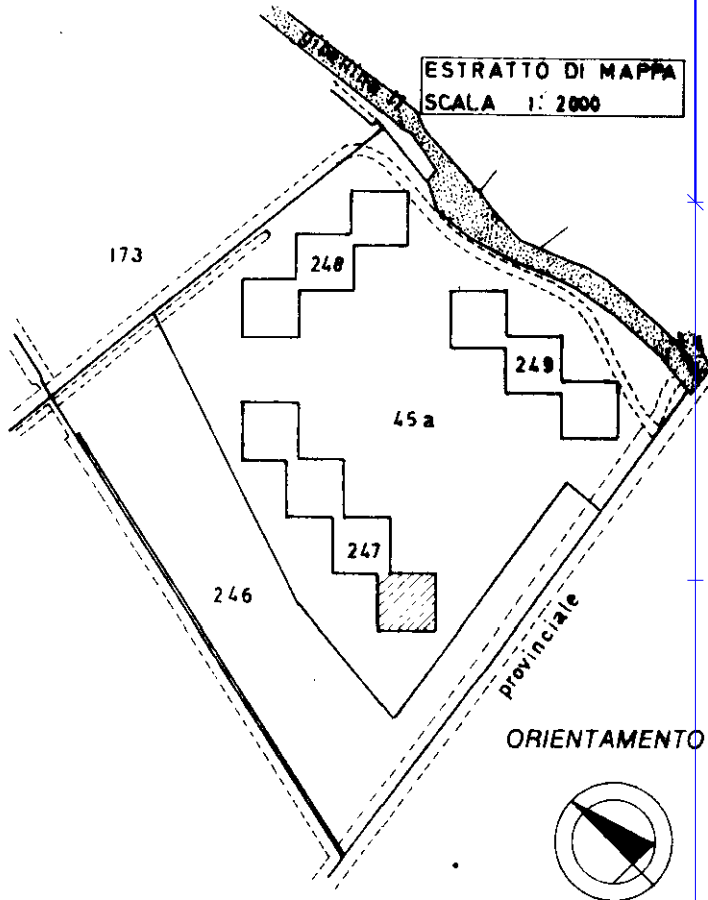

Roma - Istituto Poligrafico e Zecca dello Stato - P.V.

mapa 01  
Catasto dei Fabbricati - Situazione al 26/01/2023 - Comune di PESCHIERA BORROMEO(G488) - < Foglio 21 - Particella 247 - Subaltemo 47 >  
VIA ARCHIMEDE II, 15 PIANO 51

Dichiarazione di N.C.   
Denuncia di variazione   
Ultima planimetria in atti

Compilata dal Ingegnere  
(Titolo, cognome e nome)

RISERVATO ALL'UFFICIO

Pastorelli Mario

Data presentazione: 21/09/1990 Data: 26/01/2023 Richiedente: BNTFVM57R43F205M

Totale scale: 1 Formato di acquisizione: A4(210x297) - Formato stampa richiesto: A4(210x297)  
n. 247 sub 47 della provincia di MILANO n. 11771

data 15-4-90 Firma [Signature]