

GEOMETRA BRISOTTO OSCAR

COMUNE DÌ CONCORDIA SAGITTARIA

PROVINCIA DÌ VENEZIA

ESECUZIONE IMMOBILIARE N. 61/2022

CREDITORE PROCEDENTE: INTESA SANPAOLO SPA

PARTE ESECUTATA:

Visura attuale sintetica per soggetto

Situazione degli atti informatizzati al 16/01/2023

Dati della richiesta	Terreni e Fabbricati siti in tutta la provincia di VENEZIA
Soggetto individuato	

1. Immobili siti nel Comune di CONCORDIA SAGITTARIA (Codice C950) Catasto dei Fabbricati

N.	DATI IDENTIFICATIVI				DATI DI CLASSAMENTO							ALTRE INFORMAZIONI	
	Sez Urbana	Foglio	Numero	Sub	Zona Cens.	Micro Zona	Categoria	Classe	Consistenza	Superficie Catastale	Rendita	Indirizzo Dati derivanti da	Dati Ulteriori
1		5	248	6			C/6	5	23m ²	Totale: 26 m ²	Euro 29,70 Lire 57.500	VIA LIBERTA' n. 30 Piano T Variazione del 09/11/2015 - Inserimento in visura dei dati di superficie	
2		5	248	8			A/2	2	9,5 vani	Totale: 243 m ² Totale escluse arce scoperte**: 243 m ²	Euro 539,70 Lire 1.045.000	VIA LIBERTA' n. 30 Piano T - 1 - 2 Variazione del 09/11/2015 - Inserimento in visura dei dati di superficie	

Totale: vani 9,50 m² 23 Rendita: Euro 569,40

Intestazione degli immobili indicati al n.1

N.	ANAGRAFICI	CODICE FISCALE	DIRITTI E ONERI REALI
1			(1) Proprieta' 1/2 in regime di comunione dei beni con
2			(1) Proprieta' 1/2
DATI DERIVANTI DA			
Atto del 27/02/2017 Pubblico ufficiale PASQUALIS PAOLO Sede PORTOGRUARO (VE) Repertorio n. 1723 - CESSIONE DI DIRITTI REALI A TITOLO ONEROSO Nota presentata con Modello Unico n. 4795 1/2017 Reparto PI di VENEZIA in atti dal 08/03/2017			

Totale Generale: vani 9,50 m² 23 Rendita: Euro 569,40

Unità immobiliari n. 2

* Codice Fiscale Validato in Anagrafe Tributaria



Direzione Provinciale di Venezia
Ufficio Provinciale - Territorio
Servizi Catastali

Visura attuale sintetica per soggetto Situazione degli atti informatizzati al 16/01/2023

Data: 16/01/2023 Ora: 9.56.10 pag: 2 Fine

Visura n.: PN0001691/2023

** Si intendono escluse le "superfici di balconi, terrazzi e aree scoperte pertinenziali e accessorie, comunicanti o non comunicanti"
(cfr. Provvedimento del Direttore dell'Agenzia delle Entrate 29 marzo 2013).

Documento rilasciato da: Direzione Provinciale di Pordenone

Ufficio Provinciale - Territorio

Servizi Catastali

Dati contabili: Ricevuta n. 552 del 16/01/2023 Tributi speciali: Euro 1,00

Richiedente: BRISOTTO OSCAR

Visura storica per immobile

Situazione degli atti informatizzati dall'impianto meccanografico al 16/01/2023

Dati della richiesta	Comune di CONCORDIA SAGITTARIA (Codice:C950)
Catasto Fabbricati	Provincia di VENEZIA Foglio: 5 Particella: 248 Sub.: 8

INTESTATI

1												(1) Proprieta' 1/2
2												(1) Proprieta' 1/2 dei beni con

Unità immobiliare dal 09/11/2015

N.	DATI IDENTIFICATIVI				DATI DI CLASSAMENTO							DATI DERIVANTI DA
	Sezione Urbana	Foglio	Particella	Sub	Zona Cens.	Micro Zona	Categoria	Classe	Consistenza	Superficie Catastale	Rendita	
1		5	248	8			A/2	2	9,5 vani	Totale: 243 m ² Totale: escluse aree scoperte**: 243 m ²	Euro 539,70 L. 1.045.000	Variazione del 09/11/2015 - Inserimento in visura dei dati di superficie.
Indirizzo		VIA LIBERTA' n. 30 Piano T - 1 - 2										
Notifica					Partita		1010		Mod.58		-	

Mappali Terreni Correlati

Codice Comune C950 - Foglio 5 - Particella 248

Codice Comune C950 - Foglio 5 - Particella 713

Situazione dell'unità immobiliare dal 01/01/1994

N.	DATI IDENTIFICATIVI				DATI DI CLASSAMENTO							DATI DERIVANTI DA
	Sezione Urbana	Foglio	Particella	Sub	Zona Cens.	Micro Zona	Categoria	Classe	Consistenza	Superficie Catastale	Rendita	
1		5	248	8			A/2	2	9,5 vani		Euro 539,70 L. 1.045.000	VARIAZIONE del 01/01/1994 Variazione del quadro tariffario
Indirizzo		VIA LIBERTA' n. 30 Piano T - 1 - 2										

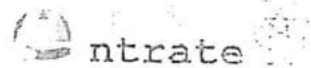

Direzione Provinciale di Venezia
Ufficio Provinciale - Territorio
Servizi Catastali

Visura storica per immobile

Situazione degli atti informatizzati dall'impianto meccanografico al 16/01/2023

Data: 16/01/2023 Ora: 9.59.05

Segue

Visura n.: PN0001694 Pag: 2

Notifica		Partita	1010	Mod.58	-
----------	--	---------	------	--------	---

Situazione dell'unità immobiliare dal 15/12/1993

N.	DATI IDENTIFICATIVI				DATI DI CLASSAMENTO							DATI DERIVANTI DA
	Sezione Urbana	Foglio	Particella	Sub	Zona Cens.	Micro Zona	Categoria	Classe	Consistenza	Superficie Catastale	Rendita	
1		5	248	8			A/2	2	9,5 vani		L. 1.472.500	VARIAZIONE del 15/12/1993 in atti dal 09/09/1999 FRAZIONAMENTO. FUSIONE, CLASSAMENTO (n. 16562.1/1993)
Indirizzo		VIA LIBERTA' n. 30 Piano T - 1 - 2										
Notifica		Partita	1010	Mod.58	-							

Mappali Terreni Correlati

Codice Comune C950 - Foglio 5 - Particella 248

Codice Comune C950 - Foglio 5 - Particella 713

L'intestazione alla data della richiesta deriva dai seguenti atti:

Situazione degli intestati dal 27/02/2017

N.	DATI ANAGRAFICI	CODICE FISCALE	DIRITTI E ONERI REALI
1			(1) Proprieta' 1/2
DATI DERIVANTI DA		Atto del 27/02/2017 Pubblico ufficiale PASQUALIS PAOLO Sede PORTOGRUARO (VE) Repertorio n. 1723 - CESSIONE DI DIRITTI REALI A TITOLO ONEROSO Nota presentata con Modello Unico n. 4795.1/2017 Reparto PI di VENEZIA in atti dal 08/03/2017	

Situazione degli intestati dal 29/08/2008

N.	DATI ANAGRAFICI	CODICE FISCALE	DIRITTI E ONERI REALI
1			(1) Proprieta' 1/2 in regime di comunione dei beni con
2			(1) Proprieta' 1/2 in regime di comunione dei beni con
DATI DERIVANTI DA		Atto del 29/08/2008 Pubblico ufficiale PASQUALIS PAOLO Sede PORTOGRUARO (VE) Repertorio n. 21282 - COMPRAVENDITA Nota presentata con Modello Unico n. 20003.1/2008 Reparto PI di VENEZIA in atti dal 08/09/2008	

Visura storica per immobile

Situazione degli atti informatizzati dall'impianto meccanografico al 16/01/2023

Situazione degli intestati dal 30/12/1993

N.	CODICE FISCALE	DIRITTI E ONERI REALI
1		(1) Proprieta' 1/1 fino al 29/08/2008
2		(3) Abitazione fino al 29/08/2008
DATI DERIVANTI DA VOLTURA D'UFFICIO del 30/12/1993 - IST.123976/08 ESATTA INTESAZIONE Voltura n. 14348.1/2008 - Pratica n. VE0124005 in atti dal 13/06/2008		

Situazione degli intestati dal 30/12/1993

N.	CODICE FISCALE	DIRITTI E ONERI REALI
1		(1) Proprieta' 1/1 fino al 30/12/1993
DATI COMPRAVENDITA del 30/12/1993 Pubbico ufficiale CORSI Sede PORDENONE (PN) Repertorio n. 93939 - UR Sede PORDENONE (PN) Registrazione n. 453 registrato in data 27/01/1994 - COMPRAVENDITA Voltura n. 3728.1/1994 - Pratica n. 172351 in atti dal 09/07/2001		

Situazione degli intestati dal 15/12/1993

N.	CODICE FISCALE	DIRITTI E ONERI REALI
1		(1) Proprieta' 1000/1000 fino al 30/12/1993
DATI VARIANTE del 15/12/1993 in atti dal 09/09/1999 FRAZIONAMENTO, FUSIONE, CLASSAMENTO (n. 16562.1/1993)		

Per ulteriori variazioni richiedere le visure storiche dei seguenti immobili soppressi, originari del precedente

Foglio 5 Particella 248 Subalterno 3: Foglio 5 Particella 248 Subalterno 4: Foglio 5 Particella 248 Subalterno 5: Foglio 5 Particella 248 Subalterno 6:

Documento rilasciato da: Direzione Provinciale di Pordenone

Ufficio Provinciale - Territorio

Servizi Catastali

Dati contabili: Ricevuta n. 552 del 16/01/2023 Tributi speciali: Euro 1,00

Richiedente:

* Codice Fiscale mandato in Anagrafe Tributaria.

** Si intendono escluse le "superfici di balconi, terrazzi e aree scoperte pertinenziali e accessorie, comunicanti o non comunicanti" (cfr. Provvedimento del Direttore dell'Agenzia delle Entrate 29 marzo 2013).

Visura storica per immobile

Situazione degli atti informatizzati dall'impianto meccanografico al 16/01/2023

Dati della richiesta	Comune di CONCORDIA SAGITTARIA (Codice:C950)
Catasto Fabbricati	Provincia di VENEZIA Foglio: 5 Particella: 248 Sub.: 6

INTESTATI

1											(1) Proprieta' 1/2
2											(1) Proprieta' 1/2 e dei beni con

Unità immobiliare dal 09/11/2015

N.	DATI IDENTIFICATIVI				DATI DI CLASSAMENTO							DATI DERIVANTI DA
	Sezione Urbana	Foglio	Particella	Sub	Zona Cens.	Micro Zona	Categoria	Classe	Consistenza	Superficie Catastale	Rendita	
1		5	248	6			C/6	5	23 m ²	Totale: 26 m ²	Euro 29,70 L. 57.500	Variazione del 09/11/2015 - Inserimento in visura dei dati di superficie.

Indirizzo VIA LIBERTA' n. 30 Piano T

Notifica		Partita	1010	Mod.58	-
----------	--	---------	------	--------	---

Mappali Terreni Correlati

Codice Comune C950 - Foglio 5 - Particella 248
Codice Comune C950 - Foglio 5 - Particella 713

Situazione dell'unità immobiliare dal 15/12/1993

N.	DATI IDENTIFICATIVI				DATI DI CLASSAMENTO							DATI DERIVANTI DA
	Sezione Urbana	Foglio	Particella	Sub	Zona Cens.	Micro Zona	Categoria	Classe	Consistenza	Superficie Catastale	Rendita	
1		5	248	6			C/6	5	23 m ²		L. 57.500	VARIAZIONE del 15/12/1993 in atti dal 09/09/1999 FRAZIONAMENTO, FUSIONE, CLASSAMENTO (n. 16562.1/1993)

Indirizzo VIA LIBERTA' n. 30 Piano T

Notifica		Partita	1010	Mod.58	-
----------	--	---------	------	--------	---

Mappali Terreni Correlati

Codice Comune C950 - Foglio 5 - Particella 248
Codice Comune C950 - Foglio 5 - Particella 713

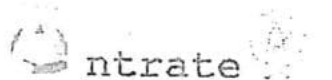

Direzione Provinciale di Venezia
Ufficio Provinciale - Territorio
Servizi Catastali

Data: 16/01/2023 Ora: 9.57.36

Segue

Visura n.: PN0001692 Pag: 2

Visura storica per immobile

Situazione degli atti informatizzati dall'impianto meccanografico al 16/01/2023

Situazione dell'unità immobiliare dal 23/01/1992

N.	DATI IDENTIFICATIVI				DATI DI CLASSAMENTO							DATI DERIVANTI DA	
	Sezione Urbana	Foglio	Particella	Sub	Zona Cens.	Micro Zona	Categoria	Classe	Consistenza	Superficie Catastale	Rendita		
1		5	248	6									VARIAZIONE del 23/01/1992 in atti dal 09/09/1999 FRAZIONAMENTO, FUSIONE, AMPLIAMENTO. UU.II.UU. AFFERENTI (n. 802.1/1992)
Indirizzo		VIA LIBERTA' n. 30 Piano T											
Notifica		Partita					1010		Mod.58				

L'intestazione alla data della richiesta deriva dai seguenti atti:

Situazione degli intestati dal 27/02/2017

N.	DATI ANAGRAFICI	CODICE FISCALE	DIRITTI E ONERI REALI
1			(1) Proprieta' 1/2
DATI DERIVANTI DA		Atto del 27/02/2017 Pubblico ufficiale PASQUALIS PAOLO Sede PORTOGRUARO (VE) Repertorio n. 1723 - CESSIONE DI DIRITTI REALI A TITOLO ONEROSO Nota presentata con Modello Unico n. 4795.1/2017 Reparto PI di VENEZIA in atti dal 08/03/2017	

Situazione degli intestati dal 29/08/2008

N.	DATI ANAGRAFICI	CODICE FISCALE	DIRITTI E ONERI REALI
1			(1) Proprieta' 1/2 in regime di comunione dei beni con
2			(1) Proprieta' 1/2 in regime di comunione dei beni con
DATI DERIVANTI DA		Atto del 29/08/2008 Pubblico ufficiale PASQUALIS PAOLO Sede PORTOGRUARO (VE) Repertorio n. 21282 - COMPRAVENDITA Nota presentata con Modello Unico n. 20003.1/2008 Reparto PI di VENEZIA in atti dal 08/09/2008	

Situazione degli intestati dal 30/12/1993

N.	DATI ANAGRAFICI	CODICE FISCALE	DIRITTI E ONERI REALI
1			(1) Proprieta' 1/1 fino al 29/08/2008
2			(3) Abitazione fino al 29/08/2008
DATI DERIVANTI DA		VOLTURA D'UFFICIO del 30/12/1993 - IST.123976/08 ESATTA INTESTAZIONE Voltura n. 14348.1/2008 - Pratica n. VE0124005 in atti dal 13/06/2008	

Visura storica per immobile

Situazione degli atti informatizzati dall'impianto meccanografico al 16/01/2023

Situazione degli intestati dal 30/12/1993

N.	CODICE FISCALE	DIRITTI E ONERI REALI
1		(1) Proprieta' 1/1 fino al 30/12/1993
DATI Atto del 30/12/1993 Pubblico ufficiale CORSI Sede PORDENONE (PN) Repertorio n. 93939 - UR Sede PORDENONE (PN) Registrazione n. 453 registrato in data 27/01/1994 - COMPRAVENDITA Voltura n. 3728.1/1994 - Pratica n. 172351 in atti dal 09/07/2001		

Situazione degli intestati dal 23/01/1992

N.	CODICE FISCALE	DIRITTI E ONERI REALI
1		(1) Proprieta' 1000/1000 fino al 30/12/1993
DATI VARIAZIONE del 23/01/1992 in atti dal 09/09/1999 FRAZIONAMENTO, FUSIONE, AMPLIAMENTO, UU.II.UU. AFFERENTI (n. 802.1/1992)		

Per ulteriori variazioni richiedere le visure storiche dei seguenti immobili soppressi, originari del precedente

Foglio 5 Particella 248 Subalterno 1; Foglio 5 Particella 248 Subalterno 2;

Documento rilasciato da: Direzione Provinciale di Pordenone

Ufficio Provinciale - Territorio

Servizi Catastali

Dati contabili: Ricevuta n. 552 del 16/01/2023 Tributi speciali: Euro 1,00

Richiedente:

* Codice Fiscale Validato in Anagrafe Tributaria.

Data di presentazione: 16/01/2023 - N. pratica: PN0001697/2023 - Richiedente: BRISOTTO OSCAR - Ultima planimetria in atti
 Scheda di I - Fornario: (298x420) - Formato: A3 - Data: 16/01/2023 - N. pratica: PN0001697/2023 - Richiedente: BRISOTTO OSCAR - Ultima planimetria in atti

MODULARIO
F. fog. rosa. 496



MINISTERO DELLE FINANZE
DIREZIONE GENERALE DEL CATASTO E DEI SS.TT.EE.
CATASTO EDILIZIO URBANO (RDL 13-4-1939, n. 652)

MOD. AN (CEU)
LIRE
605

Planimetria di u.i.u. in Comune di **CONCORDIA SAGITTARIA** via **LIBERTA'** civ. **30**

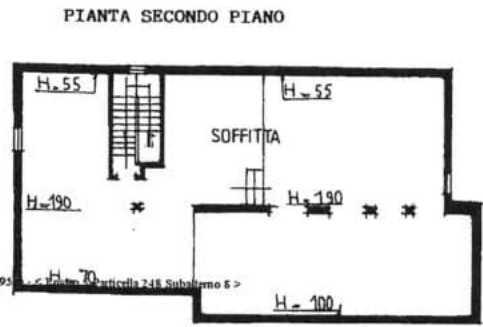
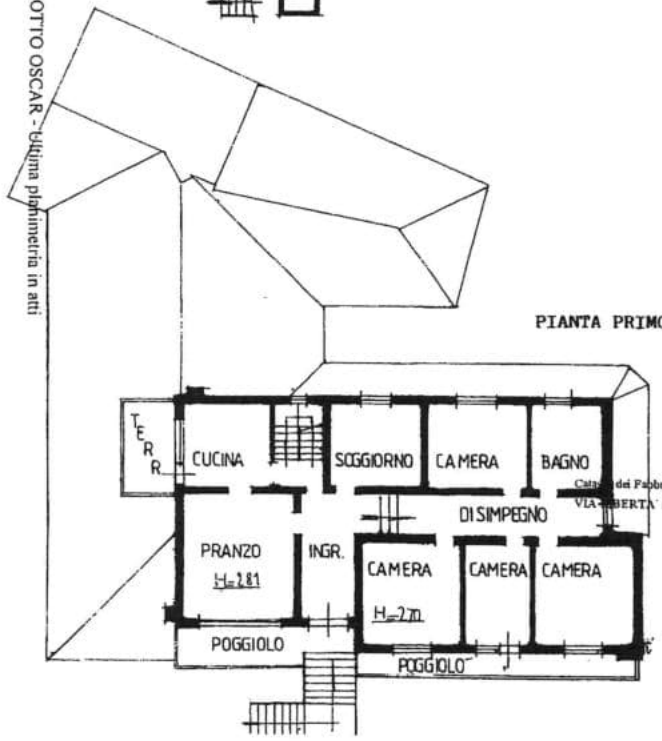
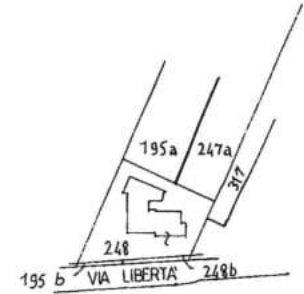
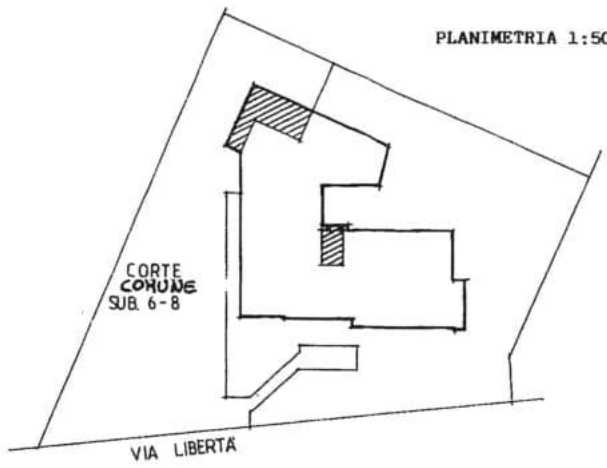
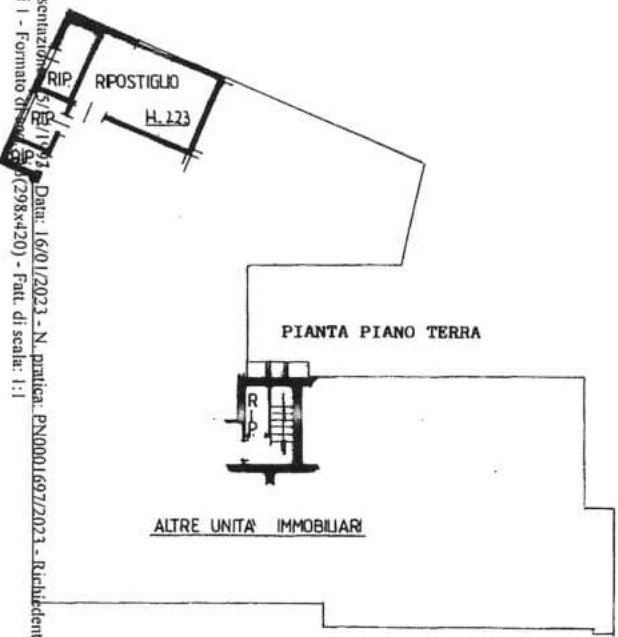

ESTRATTO DI MAPPA
1:2000
Foglio 5 Mappale 248



Catasto dei Pubblici - Situazione al 16/01/2023 - Comune di CONCORDIA SAGITTARIA (C95) - VIA LIBERTA' n. 30 Piano T - 1 - 2

Dichiarazione di N.C. <input type="checkbox"/>	Compilata dal GEOM. (Titolo cogn.)
Denuncia di variazione <input checked="" type="checkbox"/>	
Identificativi catastali F. 5 n. 248 sub 8	Iscritto all'albo de GEOMETRI della provincia di VENEZIA n. 1564
	RESERVATO ALL'UFFICIO



Data di presentazione: 16/01/2023 - N. pratica: PN0001697/2023 - Richiedente: BRISOTTO OSCAR - Ultima planimetria in atti
 Per frazionamento da F. 5 Mapp. 248 sub. 4 assume F. 5 Mapp. 248 sub. 8

MODULARIO
F. rig. rand 497



MINISTERO DELLE FINANZE
DIREZIONE GENERALE DEL CATASTO E DEI SS.TT.EE.
CATASTO EDILIZIO URBANO (RDL 13-4-1939, n. 652)

MOD. BN (C)

LIRE
385

Planimetria di u.i.u. in Comune di CONCORDIA SAGITTARIA via LIBERTA' civ.

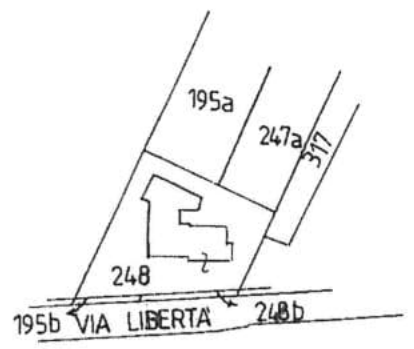
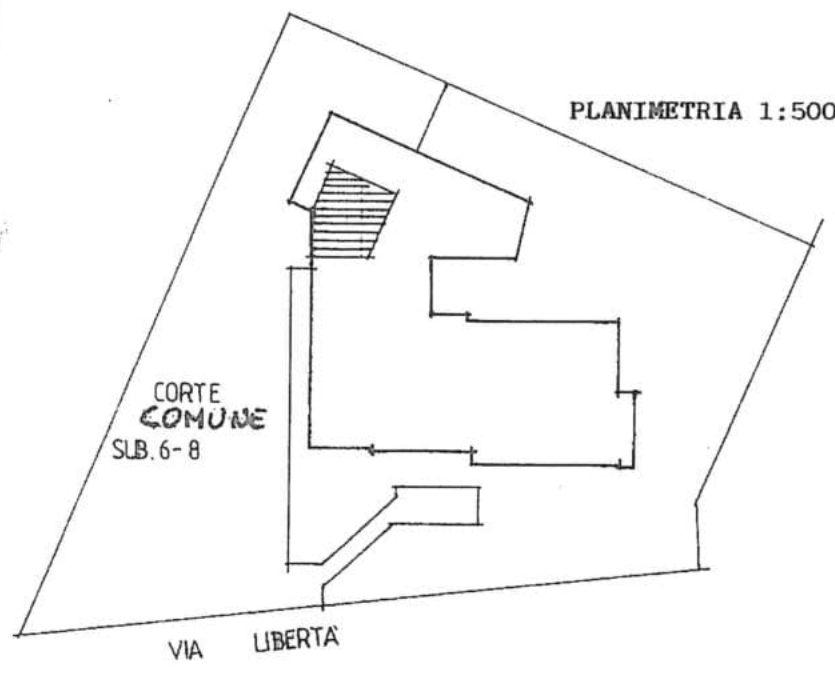
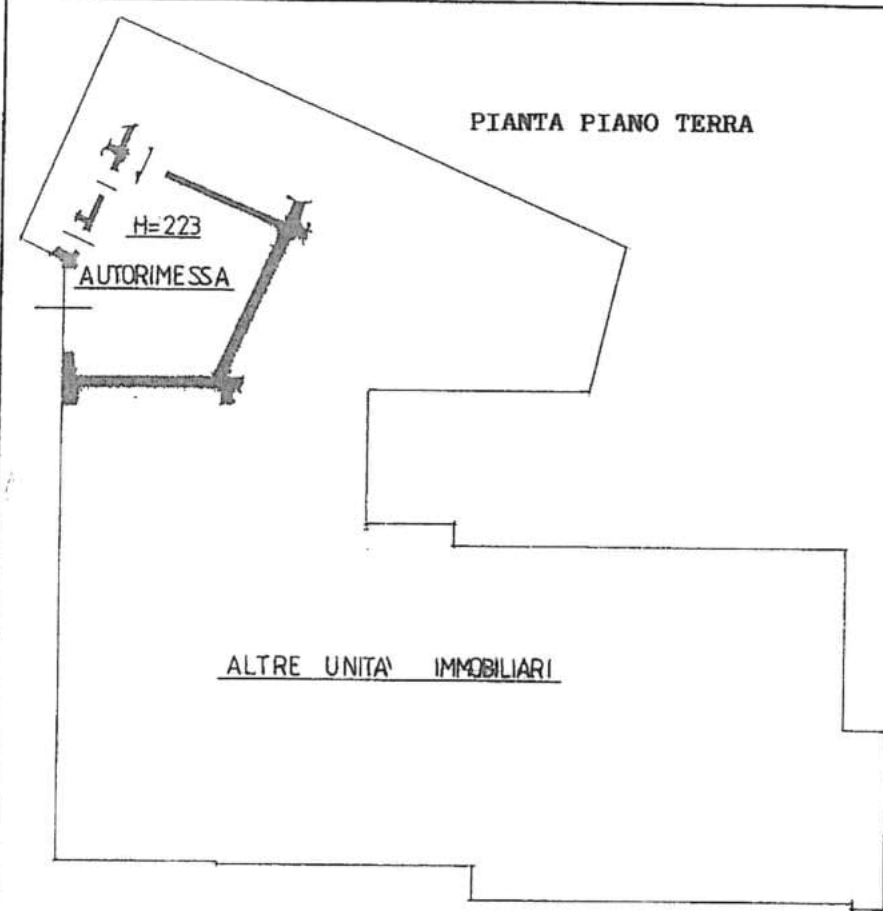

ESTRATTO DI MAPPA 1:2000
Foglio 5 Mappale 248



Roma - Istituto Poligrafico e Zecca dello Stato - Pv

Catasto di Concedia Sagittaria - Simulazione al 16/01/2023 - Comune di CONCORDIA SAGITTARIA (C950) - < Foglio 5 Mappale 248 Subalterno 6 >
VIA LIBERTA' n. 30 Piano T

Dichiarazione di N.C.
Denuncia di variazione

Compilata dal geom. a.
(Titolo, cogn.)

RISERVATO ALL'UFFICIO

Data di presentazione: 15/12/1993 -
Scheda l. d. 248 Formato di acq.: A4(2) 1993

Identificativi catastali
Iscritto all'albo de **GEOMETRI**
di **VENEZIA** n. **1564**
data **30 SET. 1993**

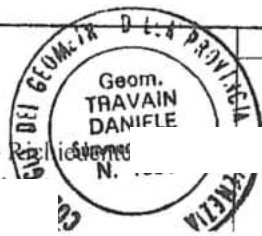

Ultima planimetria



N=-22900

E=11600

Comune: (VE) CONCORDIA SAGITTARIA Scala originale: 1:2000
Foglio: 5 Dimensione cornice: 534.000 x 378.000 mRudiccollo pratica PN0001705/2023
Rich. n. 553
16-Gen-2023 10:7:8