

MODULARIO F. 10/1998 - 498



MINISTERO DELLE FINANZE DIREZIONE GENERALE DEL CATASTO E DEI SERVIZI TECNICI ERARIALI

Mod. 1 (Nuovo Catasto Edilizio Urbano)

Lire 200

NUOVO CATASTO EDILIZIO URBANO

(R. DECRETO LEGGE 11 APRILE 1976, N. 610)

Planimetria dell'immobile situato nel Comune di VALVASONE Via Trento

Ditta [REDACTED]

Allegata alla dichiarazione presentata all'Ufficio Tecnico Erariale di Iordenone

ELABORATO PLANIMETRICO

Estratto dalla mappa di Valvasone P.29 Mapp-308 Scala 1:2000

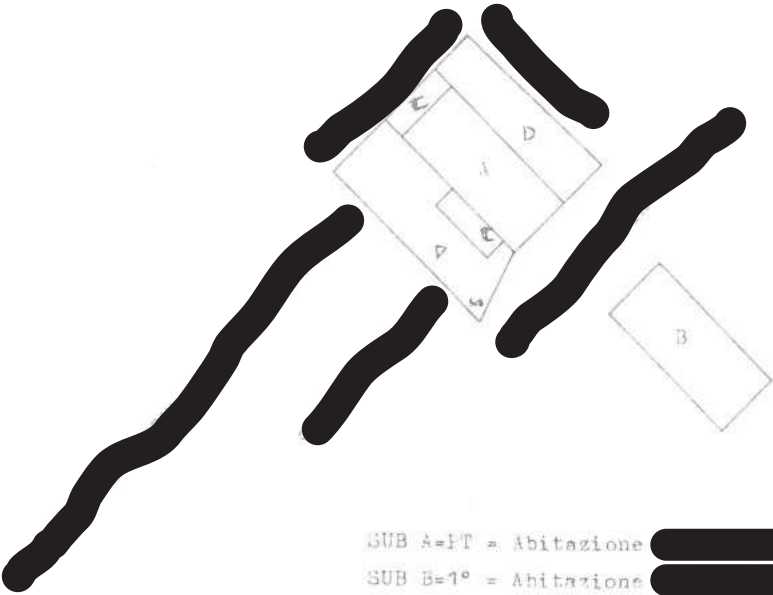

- SUB A=IT = Abitazione [REDACTED]
- SUB B=1° = Abitazione [REDACTED]
- SUB C = It = Beni comuni non censibili (Vano scale, S.P., S.C.)
- SUB D = Corte Comune ai SUB A-B-1 non censibile.-

Tipografia [REDACTED] 14/10/2022 10-4-26

ORIENTAMENTO



SPAZIO RISERVATO PER LE ANNOTAZIONI D'UFFICIO

DATA 23/03/2022
PROF. N° 2550/A

PARTITA	FOGLIO 29
BUSTA	MAPP. 308
CATEG.	SUB

Compilata da [REDACTED]

Escluso all'Albo de [REDACTED]



Elaborato Planimetrico - Comune di VALVASONE (TREVISO) - Foglio 29 Particella 308

MODULARIO
P. 19/1986 496



MINISTERO DELLE FINANZE
DIREZIONE GENERALE DEL CATASTO E DEI SERVIZI TECNICI ERARIALI

Mod. A (Nuovo Catasto Edilizio Urbano)

Lirc
200

NUOVO CATASTO EDILIZIO URBANO

(D. DECRETO LEGGE 13 APRILE 1986, N. 633)

Planimetria dell'immobile situato nel Comune di VALVASONE Via Trento

Ditta

Allegata alla dichiarazione presentata all'Ufficio Tecnico Erariale di ordine

Estratto dalla mappa di
Valvasone P.29 Mapp.308

Scala 1:2000



PRIMO PIANO h.2.53

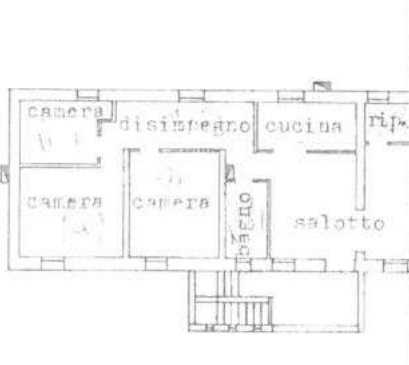

ORIENTAMENTO



SCALA DI 1:200

SPAZIO RISERVATO PER LE ANNOTAZIONI D'UFFICIO

DATA
PROT. N°

2550/A

PARTITA	FOGLIO 29
BUSTA	MAPPE 308
CATEG.	SUB B

Compilato dal

Iscritto all'A

della Provin

DATA

Firma

MODULARIO
F. n. 104/1986 - 488



MINISTERO DELLE FINANZE
DIREZIONE GENERALE DEL CATASTO E DEI SERVIZI TECNICI ERARIALI

X Mod. B (Nuovo Catasto Edilizio Urbano)

Lire
200

NUOVO CATASTO EDILIZIO URBANO

(R. DECRETO LEGGE 13 APRILE 1939, N. 652)

Planimetria dell'immobile situato nel Comune di Valvasone Via Trento

Ditta [REDACTED]

Allegata alla dichiarazione presentata all'Ufficio Tecnico Erariale di Fordenone

Estratto dalla mappa di Valvasone P.29
Mapp.771 Scala 1:2000



ORIENTAMENTO



SCALA DI 1: 200

SPAZIO RISERVATO PER LE ANNOTAZIONI D'UFFICIO

DATA 28 MAR 26/5/86
PROT. N° 1578/B

PARTITA	FOGLIO 29
BUSTA	MAPP 771
CATEG	SUB

Compilata dal [REDACTED]
(Firma, nome e cognome del tecnico)

Iscritto all'Albo de [REDACTED]
della Provincia [REDACTED]

DATA [REDACTED]
Firma [REDACTED]



N=4600

E=15800

Direzione Provinciale di Pordenone Ufficio Provinciale - Territorio - Direttore DOTT SSA ANNALISA SPINA

Vis. tel. (0.90 euro)



1 Particella: 308

