

MODULARIO
F. - fig. rend. - 487



MINISTERO DELLE FINANZE
DIREZIONE GENERALE DEL CATASTO E DEI SERVIZI TECNICI ERARIALI

MOD. B (Nuovo Catasto Edilizio Urbano)

Lire
200

NUOVO CATASTO EDILIZIO URBANO

(R. DECRETO-LEGGE 13 APRILE 1939, N. 635)

Planimetria dell'immobile situato nel Comune di MONTEREALE VALCELLINA Via CIOTTI

Allegata alla dichiarazione presentata all'Ufficio Tecnico Edilizio

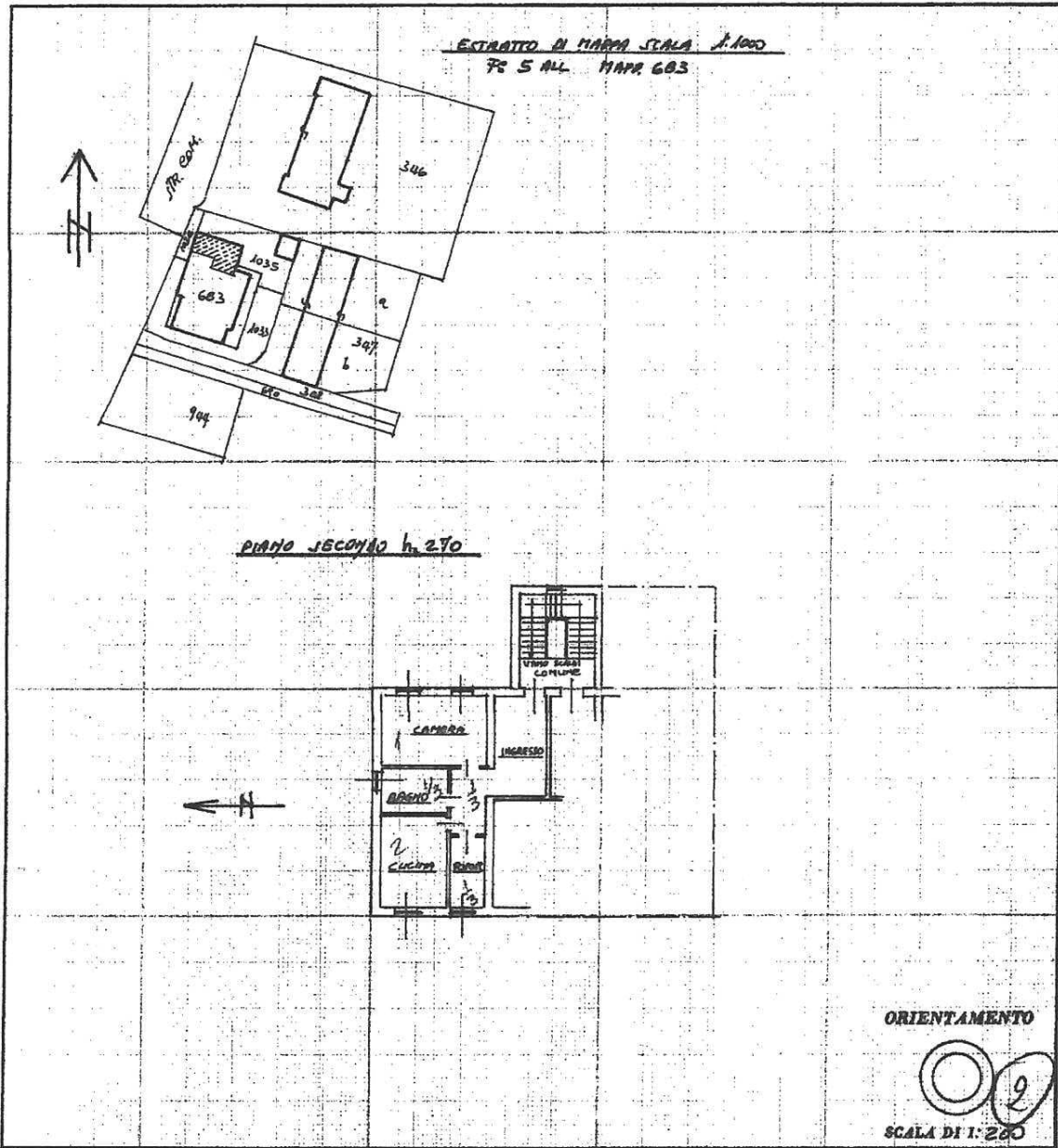

SPAZIO RISERVATO PER LE ANNOTAZIONI D'UFFICIO

DATA 27 OTT. 1986
PROT. N° 5473/A

| | |
|---------|----------------|
| PARTITA | FOGLIO 5 ALL. |
| BUSTA | MAPP. 683/1035 |
| CATEG. | SUB 7/1 |

Compilata dal [redacted]

Iscritto all'Albo dei [redacted]

della Provincia di [redacted]

DATA [redacted]

Firma: [redacted]



Ultima planimetria in atti

Catasto dei Fabbricati - Situazione al 08/03/2021 - Comune di MONTEREALE VALCELLINA (F596) - Foglio: 5 - Particella: 683 - Subalterno: 7 - VIA MARZIANO CIOTTI n. 13 piano: S1-T-2;

MODULARIO
F. - ng. rend. - 487



MINISTERO DELLE FINANZE

DIREZIONE GENERALE DEL CATASTO E DEI SERVIZI TECNICI ERARIALI

NUOVO CATASTO EDILIZIO URBANO

(R. DECRETO-LEGGI 13 APRILE 1969, N. 645)

Mod. B (Nuovo Catasto Edilizio Urbano)

Lire
200

Planimetria dell'immobile situato nel Comune di MONTEREALE VALCELLINA Via CIOTTI

Ditta [REDACTED]

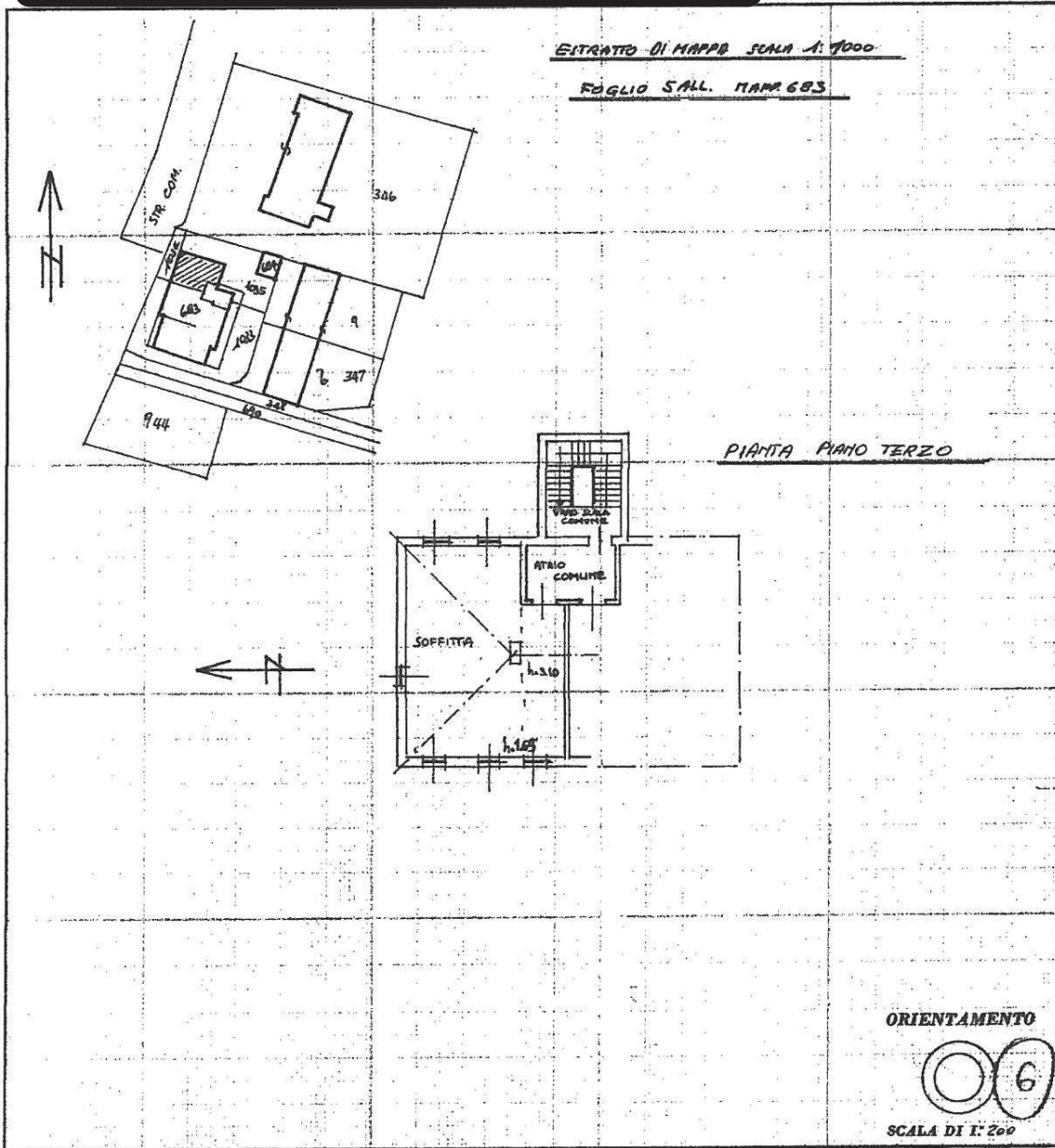

SPAZIO RISERVATO PER LE ANNOTAZIONI D'UFFICIO

DATA
PROT. N°

5473/A

| | |
|---------|---------------|
| PARTITA | FOGLIO S ALL. |
| BUSTA | MAPP. 683 |
| CATEG. | SUB 9 |

Compilata dal [REDACTED]

Iscritto all'Albo dei [REDACTED]

della Provincia [REDACTED]

DATA [REDACTED]

Firma: [REDACTED]



Ultima planimetria in atti