

**Agenzia del Territorio  
CATASTO FABBRICATI  
Ufficio Provinciale di  
Milano**

Dichiarazione protocollata n. MI0720797 del 28/10/2005

Planimetria di u.i.u. in Comune di Grezzago

Via Cavour

civ. 13

Identificativi Catastali:

Sezione:

Foglio: 3

Particella: 33

Subalterno: 724

Compilata da:

Iscritto all'albo:  
Geometri

Prov. Milano

N. 9719

Scheda n. 1

Scala 1:200

**PIANO PRIMO  
H. 3.15  
FG. 3, MAPP. 33**

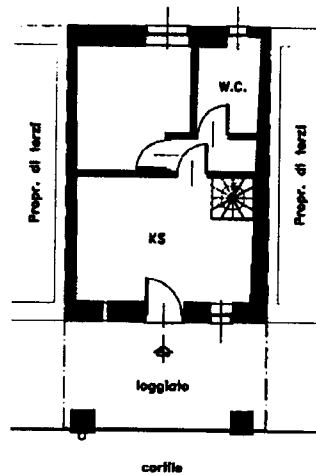

**PIANO SOTTOTETTO 2°  
H = 3.27  
FG. 3, MAPP. 33**

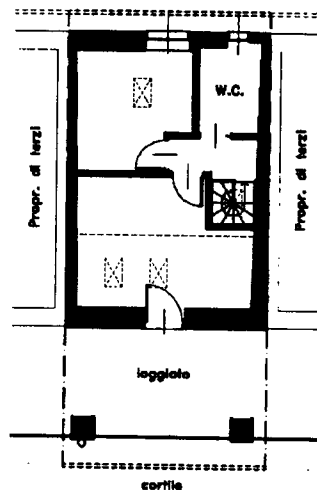

Scala 1:200

Catasto dei Fabbricati - Situazione al 03/03/2021 - Comune di GREZZAGO (E170) - < Foglio: 3 - Particella: 33 - Subalterno: 724 >  
VIA C. CAVOUR n. 13 piano: 1-2;

Ultima planimetria in atti

Data: 03/03/2021 - n. T387167 - Richiedente: [REDACTED]

Totale schede: 1 - Formato di acquisizione: A4(210x297) - Formato stampa richiesto: A4(210x297)

**Agenzia del Territorio  
CATASTO FABBRICATI  
Ufficio Provinciale di  
Milano**

Dichiarazione protocollata n. MI0151709 del 09/03/2006

Planimetria di u.i.u. in Comune di Grezzago

Via Camillo Cavour

civ. 27

Identificativi Catastali:

Sezione:

Foglio: 3

Particella: 35

Subalterno: 708

Compilata da:

[REDACTED]  
Iscritto all'albo:  
Geometri

Prov. Milano

N. 9719

Scheda n. 1

Scala 1:200

**PIANO PRIMO**

**Hm. 2.70**

**FG. 3, MAPP. 35**

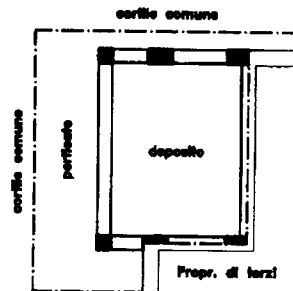

Catasto dei Fabbricati - Situazione al 03/03/2021 - Comune di GREZZAGO (E170) - < Foglio: 3 - Particella: 35 - Subalterno: 708 >  
VIA C. CAVOUR n. 27 piano: 1;

Ultima planimetria in atti

Data: 03/03/2021 - n. T387168 - Richiedente: [REDACTED]

Totale schede: 1 - Formato di acquisizione: A4(210x297) - Formato stampa richiesto: A4(210x297)



Scala 1:200

**Agenzia del Territorio  
CATASTO FABBRICATI  
Ufficio Provinciale di  
Milano**

Dichiarazione protocollo n. MI0151709 del 09/03/2006  
Planimetria di u.i.u. in Comune di Grezzago  
Via Camillo Cavour oiv. 27

Identificativi Catastali: Sezione: Foglio: 3 Particella: 35 Subalterno: 706	Compilata da: [REDACTED] Iscritto all'albo: Geometri Prov. Milano N. 9719
---	---

Scheda n. 1      Scala 1:200

**PIANO TERRENO  
H. 2.35  
FG. 3, MAPP. 35**

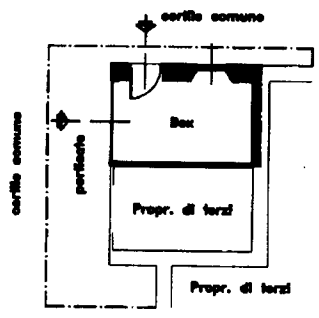

Catasto dei Fabbricati - Situazione al 03/03/2021 - Comune di GREZZAGO (E170) - < Foglio: 3 - Particella: 35 - Subalterno: 706 >  
VIA C. CAVOUR n. 27 piano: T;



Scala 1:200

Ultima planimetria in atti