

All. 2c Planimetria catastale

Data presentazione: 12/03/1975 - Data: 18/02/2020 - n. T145585 - Richiedente: VRGFNC55C49C632M

MOD. L. 10/11/73
 P. - Tav. A. P. - 101



MINISTERO DELLE FINANZE
 DIREZIONE GENERALE DEL CATASTO E DEI SERVIZI TECNICI ERARIALI
NUOVO CATASTO EDILIZIO URBANO

Mod. B (Nuovo Catasto Edilizio Urbano)

Lire 15

Planimetria dell'immobile situato nel Comune di PIANIGA Via S. MAGGIORE civ. n. 1
 Dims [redacted] m. [redacted]
 Allegata alla dichiarazione presentata all'Ufficio Tecnico Erariale di VENEZIA
SCARDA n° 0830427

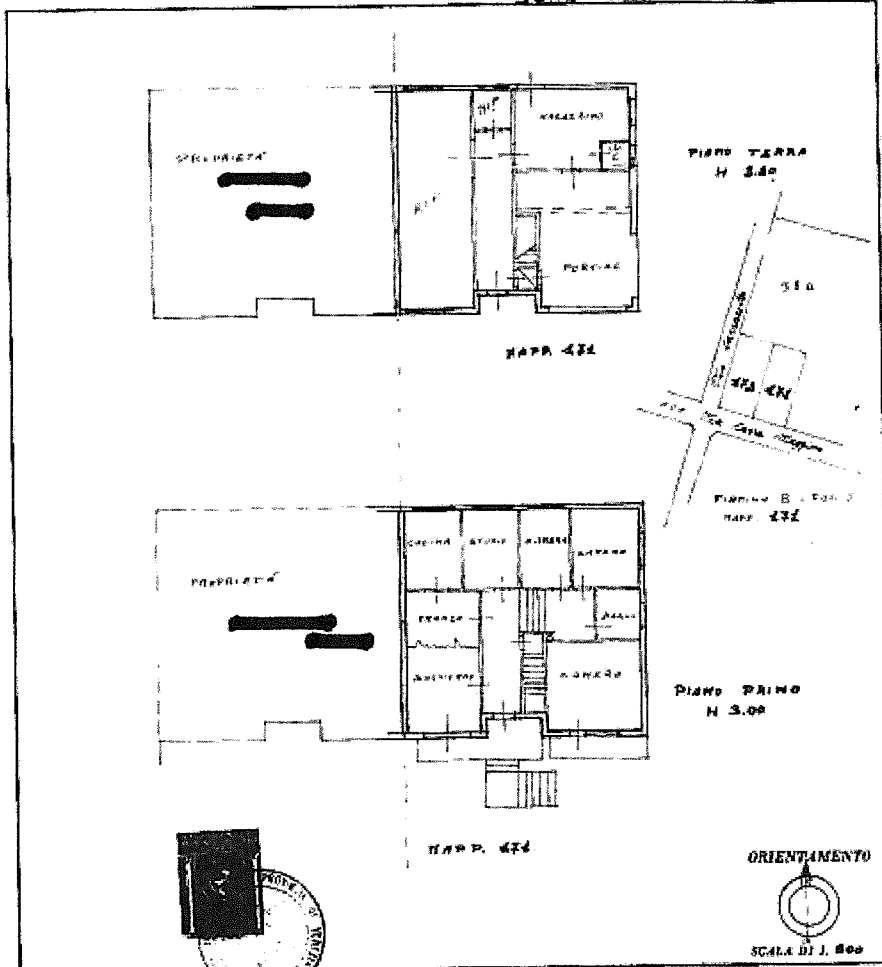

SPAZIO RISERVATO PER LE ANNOTAZIONI D'UFFICIO

DATA
 PROT. N°

425

B
 2
 X71

Completata dal Geometra Angelo
Pescopella

Iscritto all'Albo dei Geometri
 della Provincia di Venezia

DATA

Firma: [signature]

Ultima planimetria in atti

Data presentazione: 12/03/1975 - Data: 18/02/2020 - n. T145585 - Richiedente: VRGFNC55C49C632M
 Totale schede: 1 - Formato di acquisizione: A3(297x420) - Formato stampa richiesto: A4(210x297)

Catasto dei Fabbricati - Situazione al 18/02/2020 - Comune di PIANIGA (CS65) - < Foglio: 17 - Particella: 171 - Subalterno: 0 >
 VIA PAVIN MARZIFORI n. 103 tel. 041.

All. 3a Estratto di mappa

