

**DOCUMENTAZIONE FOTOGRAFICA RIASSUNTIVA DEL CORPO PIGNORATO**  
**ABITAZIONE+RIPOSTIGLIO+GARAGE**

**LOTTO 1, Condominio Beatrice, Viale Falconera n. 53, Caorle (VE)**

La documentazione fotografica dettagliata è riportata negli allegati alla relazione peritale:  
ALL. 6.1.1, ALL. 6.1.2, ALL. 6.1.3, ALL. 6.1.4



**Condominio Beatrice**



**Ingresso in Viale Falconera n. 53**



**Facciata su Viale Falconera con individuazione dell'abitazione al piano secondo**



**Atrio di ingresso alla scala B**



**Ascensore vano scala B**



**Appartamento int. 9 piano secondo**



**Ingresso**



**Soggiorno**



**Cucina**



**Terrazzo**





Disimpegno



Camera 1

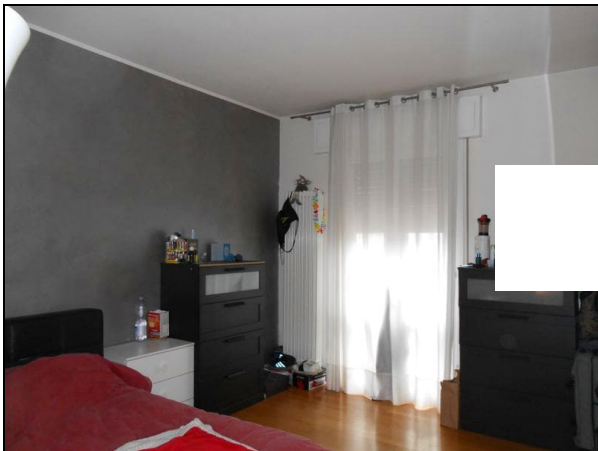

Camera 2

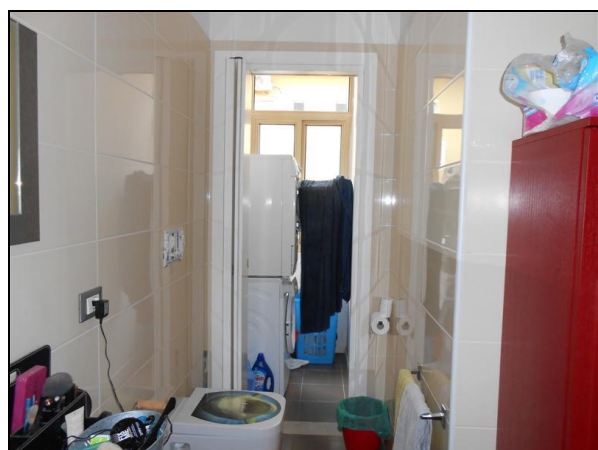

Bagno

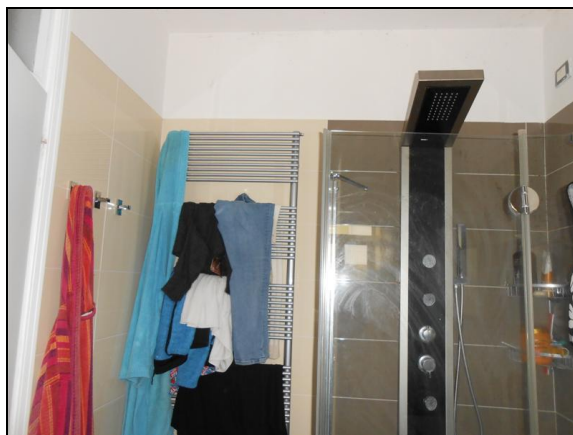
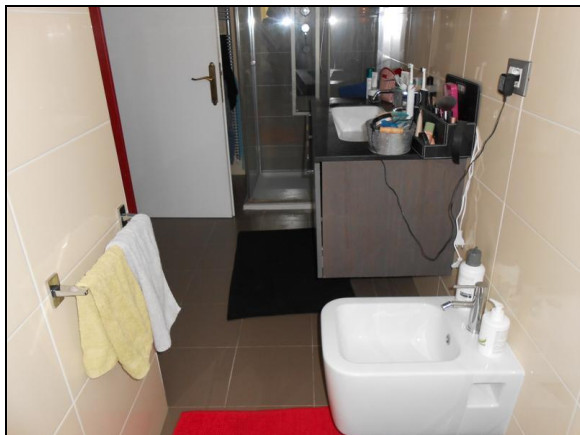

**Bagno**

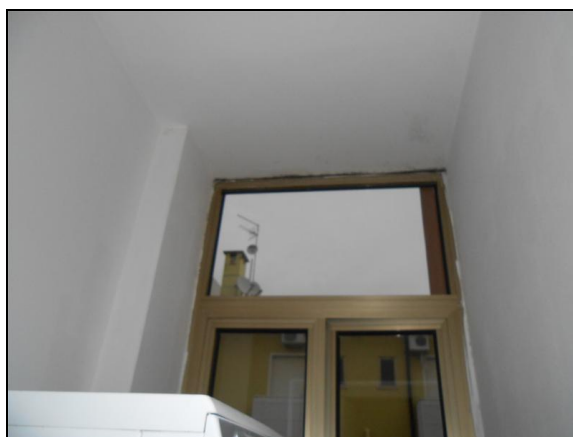
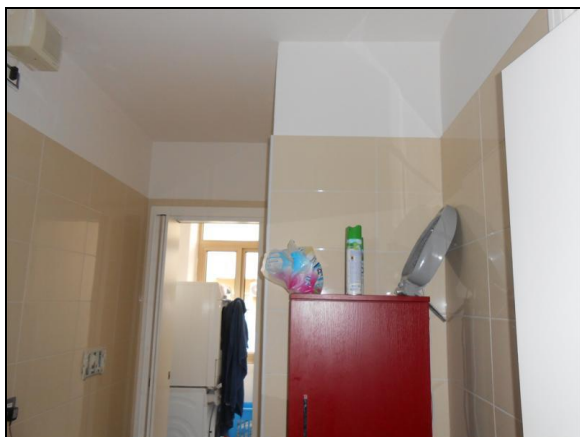

**Bagno e veranda**



**Corridoio ripostigli piano sottotetto**

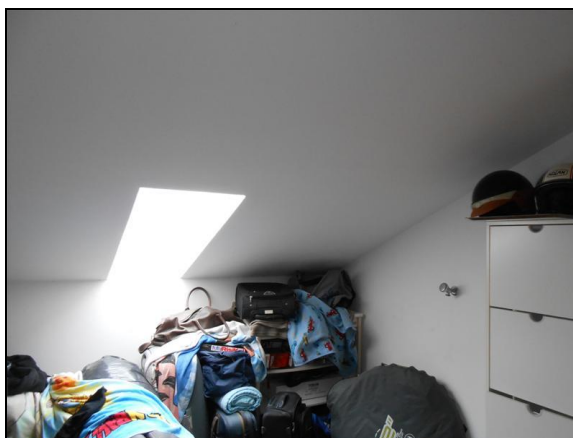

**Ripostiglio**

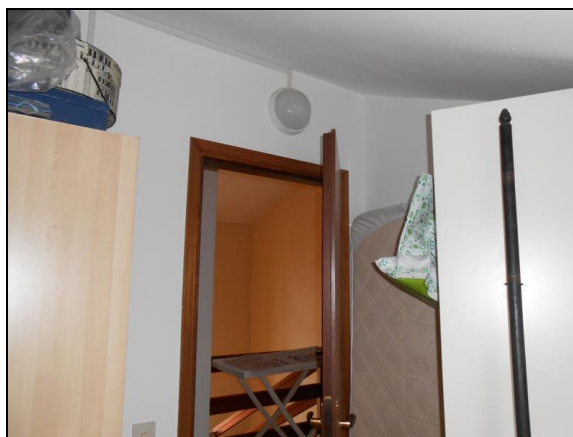
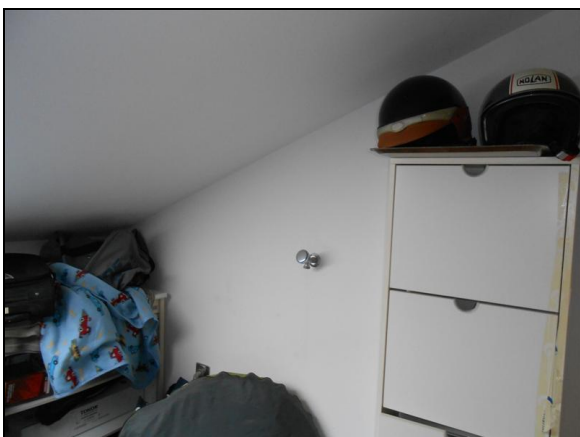

**Ripostiglio**



**Accesso al piano seminterrato**



**Spazio di manovra comune**



**Spazio di manovra comune**

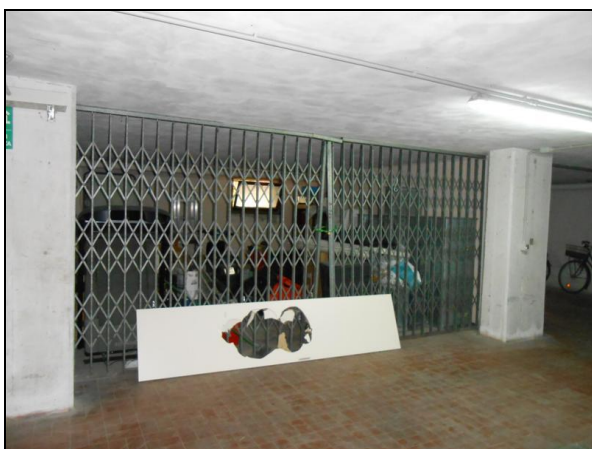

**Garage**



**Spazio esterno e rampe di accesso**



**Ingresso carrabile in Corso Chigliato n. 66**