

MODULARIO  
F. rig. n. 497



MINISTERO DELLE FINANZE  
DIREZIONE GENERALE DEL CATASTO E DEI SS.TT.EE.  
**CATASTO EDILIZIO URBANO** (RDL 13-4-1939, n. 652)

MOD. BN (CEU)

LIRE  
**250**

Planimetria di u.i.u. in Comune di **CORNAREDO** via **VITTORIO VENETO** civ. **24**

# PIANO INTERRATO

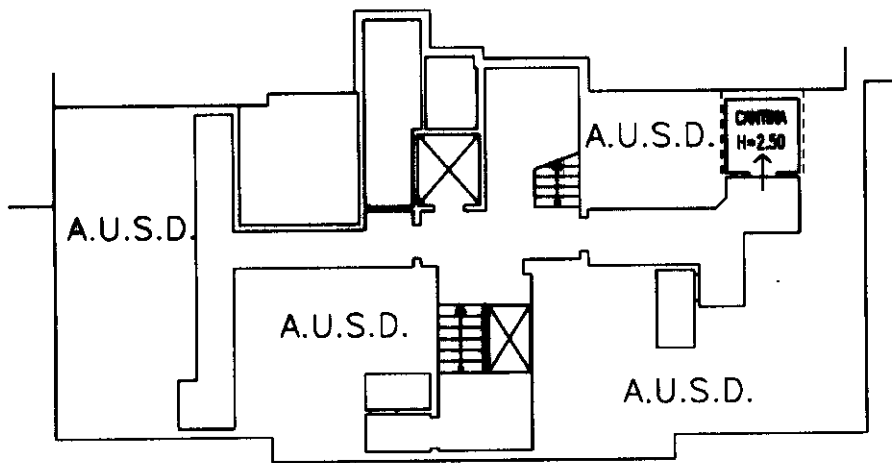

# PIANO PRIMO

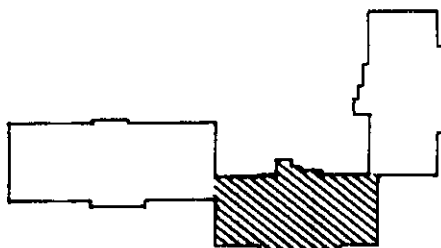
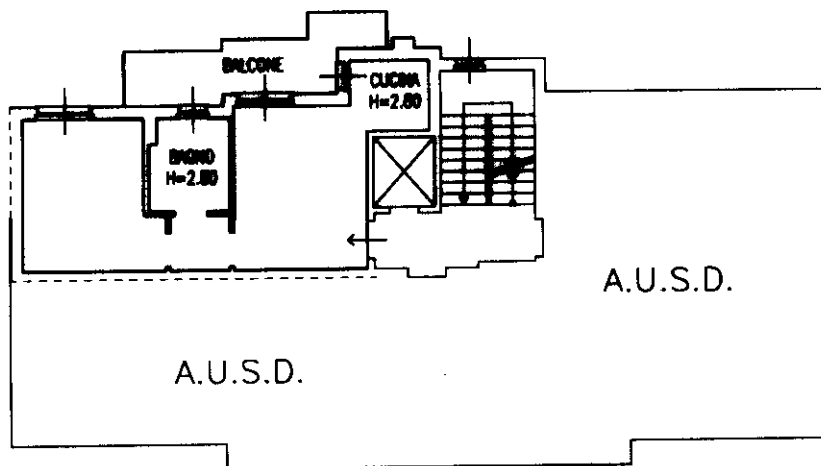

SCHEMA IDENTIFICATIVO  
DEL CORPO DI FABBRICA  
scala 1:1000

ORIENTAMENTO

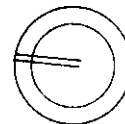

SCALA DI 1: 200

Dichiarazione di N.C.   
Denuncia di variazione

Compilata dal .....  
(Titolo, cognome e nome)

RISERVATO ALL'UFFICIO

Ultima planimetria in atti

Identificativi catastali

Iscritto all'albo de ..... geometri

Data presentazione: 04/01/1996 - Data: 07/09/2023 - n. T184639 - Richiedente: TMLNTA69D68F205G

Totale schede ..... Formato stampo richiesta: A4 (210x297) della provincia di BRESCIA

n. 309 sub. 27 data NOV. 95 Firma *gita*

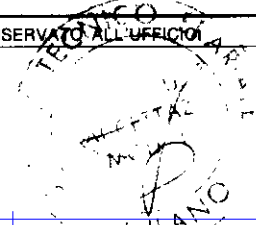
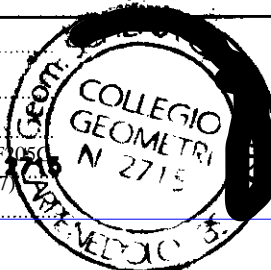

Catasto dei Fabbricati - Situazione al 07/09/2023 - Comune di CORNAREDO(D018) - < Foglio 10 - Particella 389 - Subalterno 27 >  
VIA VITTORIO VENETO n. 24 Piano S1