

N=5040000



E=1514800

3 Particelle: 70,72,73

Comune: MILANO
Foglio: 75
Scala originale: 1:1000
Dimensione cornice: 267.000 x 189.000 metri
19-Jan-2021 17:25:44
Prot. n. T369947/2021



MINISTERO DELLE FINANZE
DIPARTIMENTO DEL TERRITORIO
CATASTO EDILIZIO URBANO (RD. 13-4-1939, n. 652)

via **GRAZIANO IMPERATORE**

MILANO

Planimetria di u.u. in Comune di.....

MOD. AN (CEU)

LIBR
300

CIV. 31

PIANO PRIMO

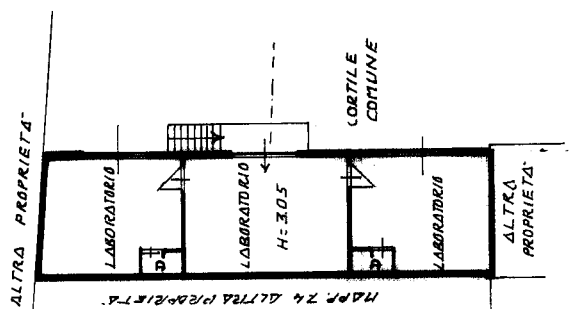

PIANO TERRENO

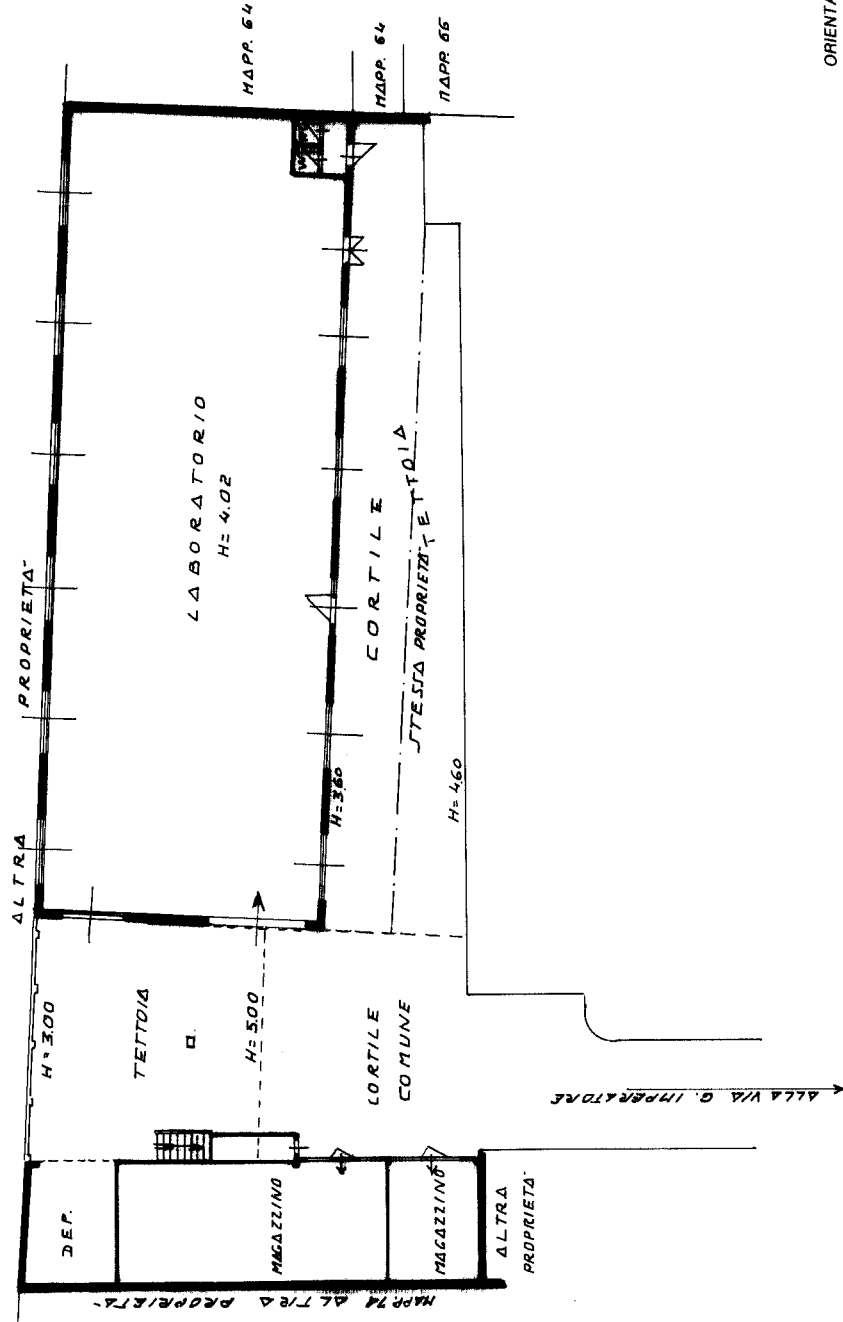

ORIENTAMENTO



SCALA DI 1:200

RISERVATO ALL'UFFICIO

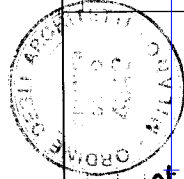

Completata dal
ARCHITETTO
PAOLO GIOVANNI

iscritto all'albo degli ARCHITETTI
della provincia di MILANO n. 4642

Dichiarazione di N.C.
Denuncia di variazione

Identificativi catastali
F. 76 sub. 1/100/01

Firma: *[Signature]*
Subalterno

Catasto dei Fabbricati - Situazione al 19/01/2021 - Comune di MILANO (F205) -
VIA GRAZIANO IMPERATORE n. 31 piano: T-1;



00239772