



# Tribunale di Milano

## Procedura di esecuzione immobiliare

**RG. 897/2015**

GIUDICE: **Dott.ssa Flaviana Boniolo**  
CUSTODE GIUDIZIARIO: **Avv. Rossana Aceti**

### **RILIEVO FOTOGRAFICO**

**INDIVIDUAZIONE IN PIANTA - Milano - via Graziano Imperatore 31**



ESPERTO NOMINATO: **Arch. Maurizio Angeloni**  
Albo degli Architetti di Pesaro e Urbino al n. 358  
Albo del Tribunale Civile di Milano al n. 12022

con studio in Monte Porzio (PU)  
e-mail: [arch.angeloni@gmail.com](mailto:arch.angeloni@gmail.com)  
PEC: [maurizio.angeloni@archiworldpec.it](mailto:maurizio.angeloni@archiworldpec.it)



**INGRESSO COMUNE DA VIA GRAZIANO IMPERATORE**



**VISTA DEL CORTILE COMUNE DALLA PROPRIETA'**



**TETTOIA DI PROPRIETA' ESCLUSIVA**





**LOCALI LABORATORIO AL PIANO 1° E LOCALI DEPOSITO AL PIANO TERRA  
(vista dalla tettoia di proprietà esclusiva)**



**INGRESSO AL LOCALE CARROZZERIA**



**LOCALE CARROZZERIA**  
(interno)



**LOCALE CARROZZERIA**  
(bagni)



**TETTOIA ANNESSA ALLA CARROZZERIA  
(proprietà esclusiva solo della metà verso la carrozzeria)**





**INTRADOSSO COPERTURA CARROZZERIA E TETTOIA ANNESSA**



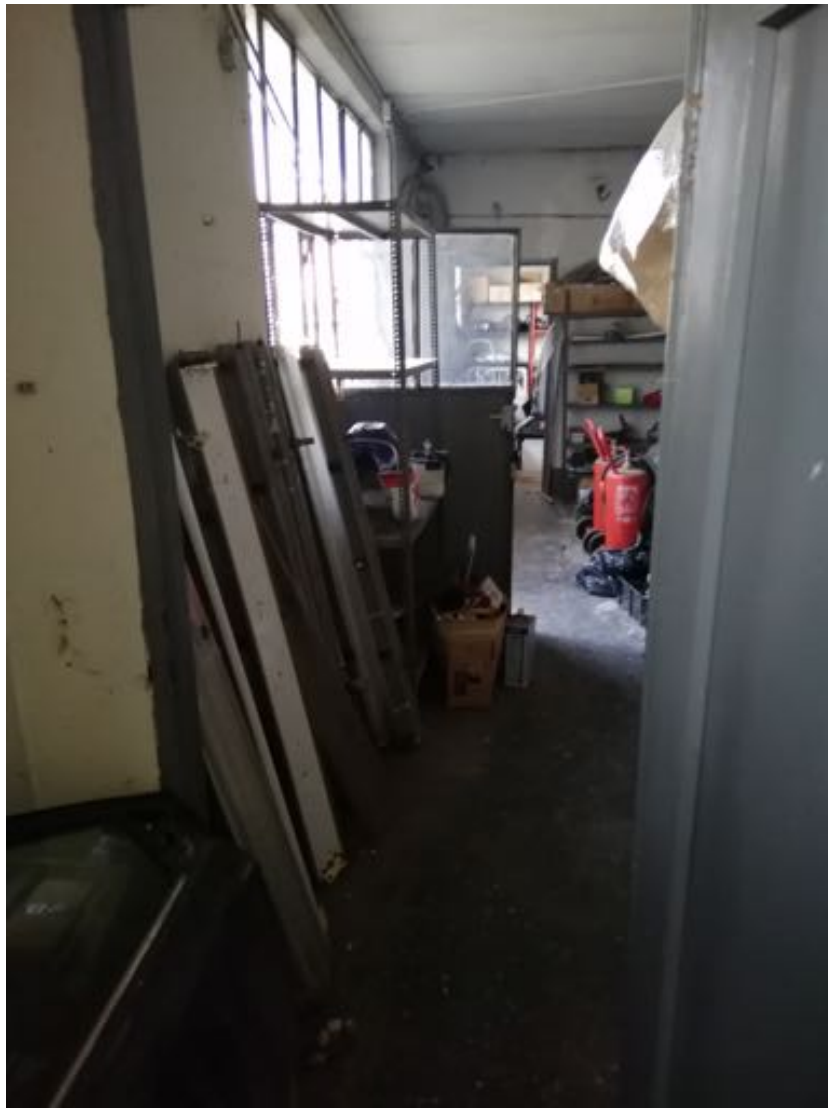

**LOCALI LABORATORIO**  
(interno - piano primo)







**LOCALI LABORATORIO**  
**(infiltrazioni dal tetto)**





**LOCALE DEPOSITO  
(piano terra)**



**LOCALE DEPOSITO ADIBITO A SPOGLIATOIO  
(piano terra)**



**LOCALE DEPOSITO ADIBITO A UFFICIO  
(piano terra)**



**VISTA DELLA PROPRIETA'  
(fronte ovest, affaccio su area Parco Nord)**