

MODULARIO
F. rig. rend. 497



MINISTERO DELLE FINANZE
DIREZIONE GENERALE DEL CATASTO E DEI SS.TT.EE.
CATASTO EDILIZIO URBANO (RDL 13-4-1939, n. 652)

MOD. BN (CEU)

LIRE
500

Planimetria di u.i.u. in Comune di Noale via Bersaglieri d'Italia civ.

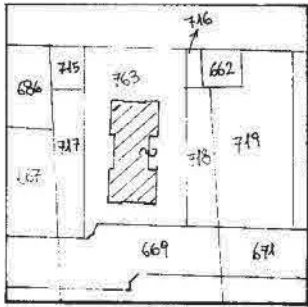

Comune di Noale
Foglio 8 Mapp. 763
1:2000

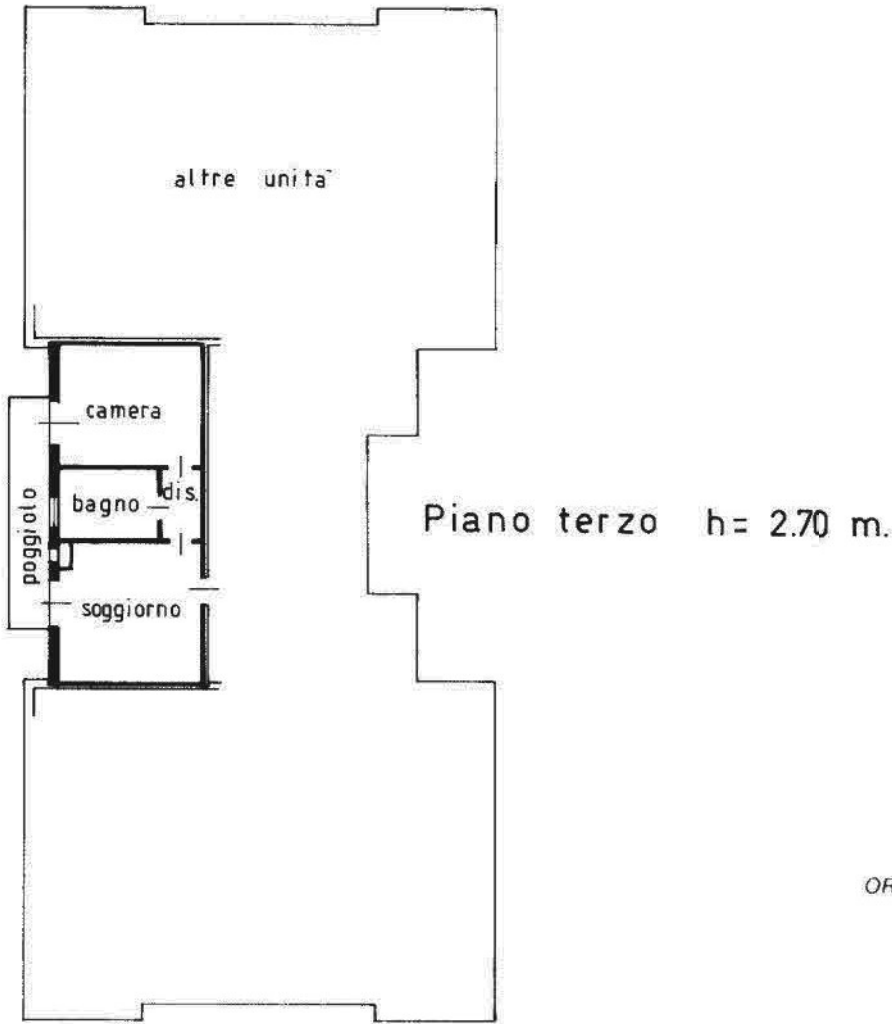

ORIENTAMENTO

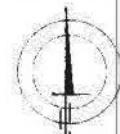

SCALA DI L

Catasto Edilizio Urbano - Situazione al 01/03/2023 - Comune di NOALE(F904) - < Foglio 8 - Particella 763 - Subalterno 30 >
VIA BERSAGLIERI D' ITALIA Piano 3

Dichiarazione di N.C.

Compilata da: **Dr. geom. Scapin Gianni**

RISERVATO ALL'UFFICIO

Ultima planimetria in attuazione

Data presentazione: 23/11/1995 - Data: 01/03/2023 - n. T111028 - Richiedente: NVSPLA62M04L736G

Totale schede: 8 - Formato di acquisizione: A4(210x297) - Formato stampa richiesto: A4(210x297)

in foglio 763 sub. 30

data Nov. '95 Firma *[Signature]*

MODULARIO
F. fig. rend. 497



MINISTERO DELLE FINANZE
DIREZIONE GENERALE DEL CATASTO E DEI SS.TT.EE.
CATASTO EDILIZIO URBANO (RDL 13-4-1939, n. 652)

MOD. **BN** (CEU)

LIRE
385

Planimetria di u.i.u. in Comune di Noale via Bersaglieri d'Italia civ.

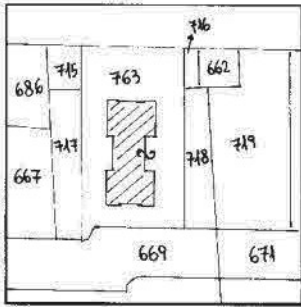

Comune di Noale
Foglio 8 Mapp. 763
1:2000

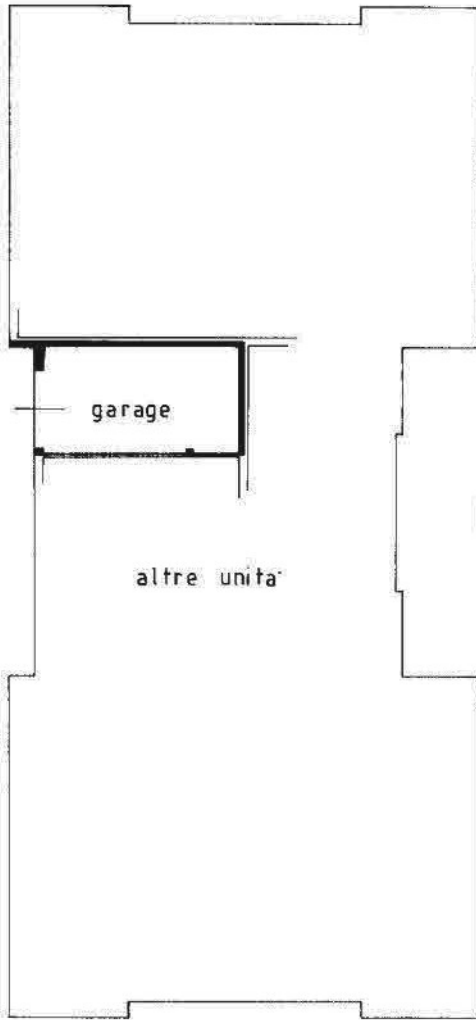

Piano terra h= 2.20 m.

ORIENTAMENTO

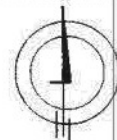

SCALA DI 1/2000

Catasto dei Fabbricati - Situazione al 01/03/2023 - Comune di NOALE(P904) - < Foglio 8 - Particella 763 - Subalterno 11 >
VIA BERSAGLIERI D' ITALIA Piano T

Ultima Dichiarazione di N.C. in variazione

Compilata dal Dr. geom. Scapin Gianni
(Titolo, cognome e nome)

RISERVATO ALL'UFFICIO

Data presentazione: 23/11/1995 - Data: 01/03/2023 - n. T111027 - Richiedente: NVSPLA62M04L736G

Totale schede: 8 - Formato di acquisizione: A4(210x297) - Formato stampa richiesto: A4(210x297)
n. 763 sub. 11 della provincia di Venezia

data Nov. 95 Firma [Signature]