

**Agenzia del Territorio  
CATASTO FABBRICATI  
Ufficio Provinciale di  
Milano**

Dichiarazione protocollo n. MI0717792 del 09/09/2008

Planimetria di u.i.u. in Comune di Corsico

Maria Montessori

civ. 11

Identificativi Catastali:

Sezione:

Foglio: 17

Particella: 312

Subalterno: 33

Compilata da:

Conti Fausto

Iscritto all'albo:

Architetti

Prov. Milano

N. 14323

Scheda n. 1

Scala 1:200

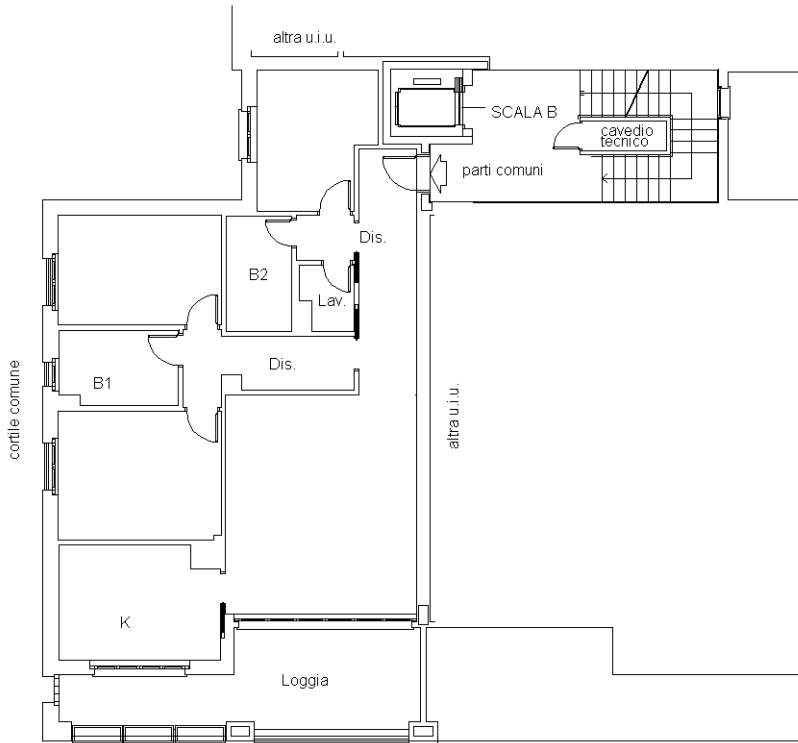

**PIANO QUARTO  
H=2.70**

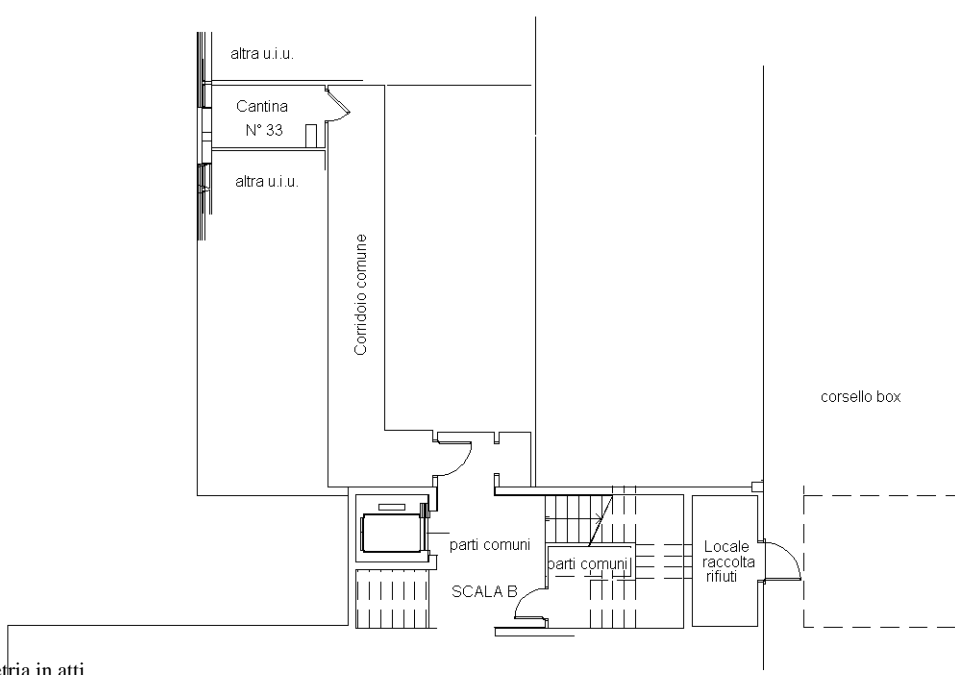

**PIANO INTERRATO  
H=2.40**

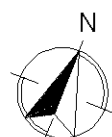

SCALA 1:200

Ultima planimetria in atti

Catasto dei Fabbricati - Situazione al 10/01/2023 - Comune di CORSICO(D045) - < Foglio 17 - Particella 312 - Subalterno 33 >  
VIA MONTESSORI n. 11 Scala B Piano 4-S1