

Data: 18/01/2023 - n. T172724 - Richiedente: ZCCBBR74P66F205M

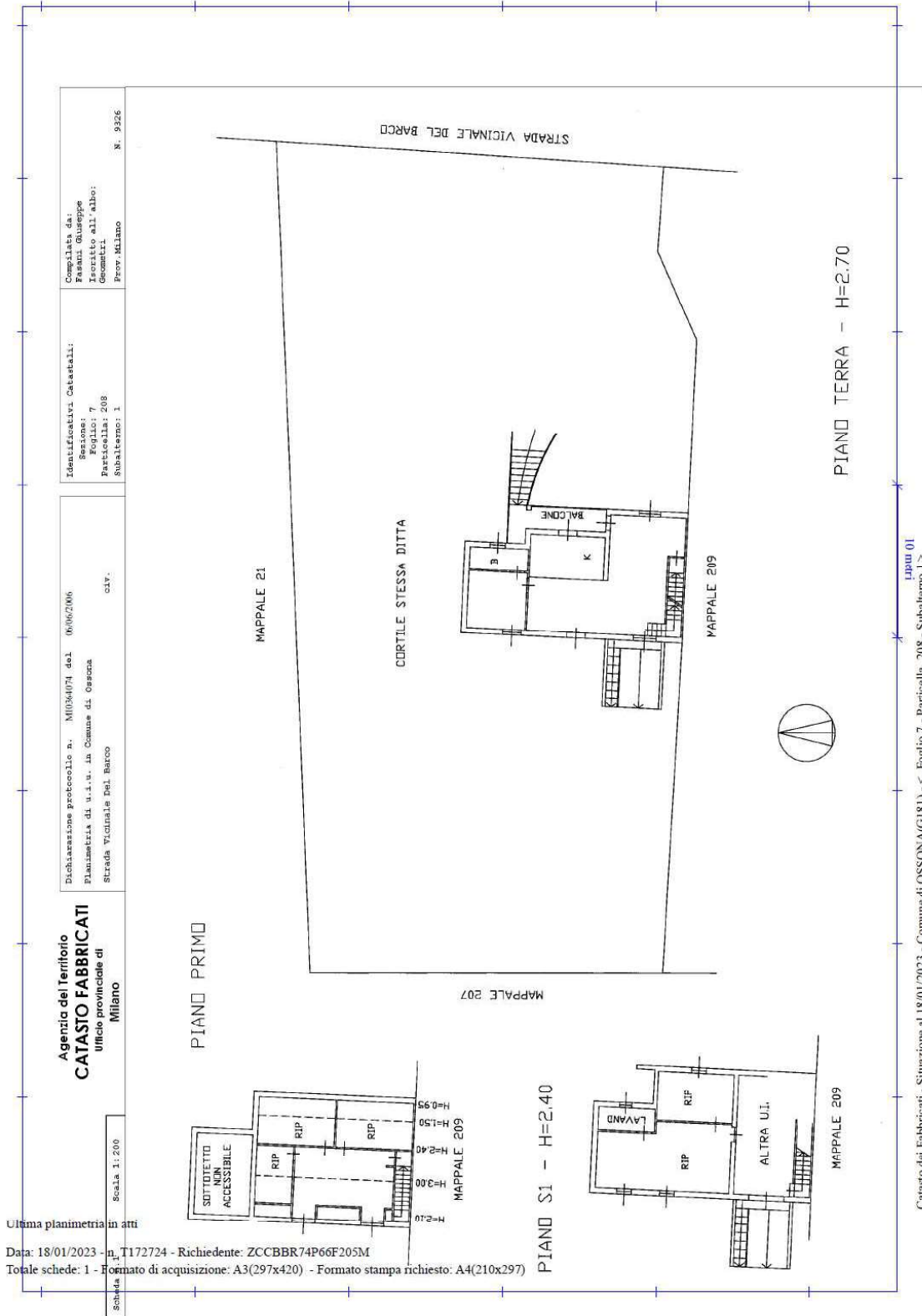

**Agenzia del Territorio
CATASTO FABBRICATI**
Ufficio provinciale di
Milano

Dichiarazione protocollata n. M1034074 del 06/02/2006
Pianimetria di u.i.v. in Comune di Ossona
Strada Vicinale del Barco
civ.

Identificativi Catastrali:
Sezione:
Foglio: 7
Particella: 208
Subalterno: 1

Compilata da:
Pasani Giuseppe
Iscritto all'albo:
Geometri
Prov. Milano
N. 9326

Scala 1:200

Ultima planimetria in atti

Data: 18/01/2023 - n. T172724 - Richiedente: ZCCBBR74P66F205M

Totale schede: 1 - Formato di acquisizione: A3(297x420) - Formato stampa richiesto: A4(210x297)

Uppiu 01

Catasto dei Fabbricati - Situazione al 18/01/2023 - Comune di OSSONA(GI.81) -< Foglio 7 - Particella 208 - Subalterno 1 >
STRADA VICINALE DEL BARCO Piano S1 - T1

