



N=48200

Comune: (VE) VENEZIA/I  
Foglio: 117  
Scala originale: 1:2000  
Dimensione cornice: 534.000 x 378.000 metri  
Protocollo pratica T92419/2023  
7-Lug-2023 10:56:34

E=-35900

I Particella: 1458

**Agenzia del Territorio  
CATASTO FABBRICATI  
Ufficio Provinciale di  
Venezia**

Dichiarazione protocollo n. VE0292429 del 19/11/2007

Planimetria di u.i.u. in Comune di Venezia - Mestre

Via Elicona

civ.

Identificativi Catastali:

Sezione: ZE

Foglio: 9

Particella: 1458

Subalterno: 20

Compilata da:

Marchi Luca

Iscritto all'albo:

Geometri

Prov. Venezia

N. 1741

Scheda n. 1

Scala 1:200

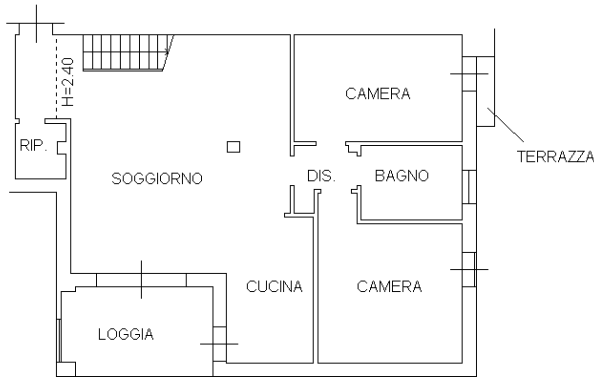

PIANTA PIANO PRIMO

H = 2.70 mt

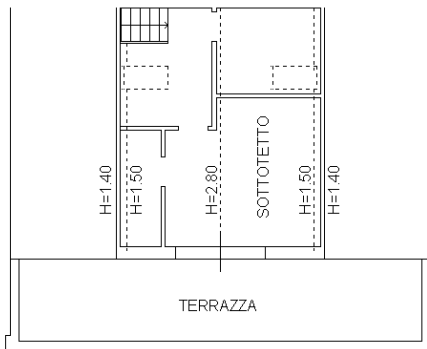

PIANTA SOTTOTETTO

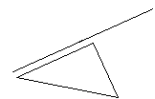

ORIENTAMENTO

Ultima planimetria in atti

**Agenzia del Territorio  
CATASTO FABBRICATI  
Ufficio Provinciale di  
Venezia**

Dichiarazione protocollo n. VE0292429 del 19/11/2007

Planimetria di u.i.u. in Comune di Venezia - Mestre

Via Elicona

civ.

Identificativi Catastali:

Sezione: ZE

Foglio: 9

Particella: 1458

Subalterno: 9

Compilata da:

Marchi Luca

Iscritto all'albo:

Geometri

Prov. Venezia

N. 1741

Scheda n. 1

Scala 1:200

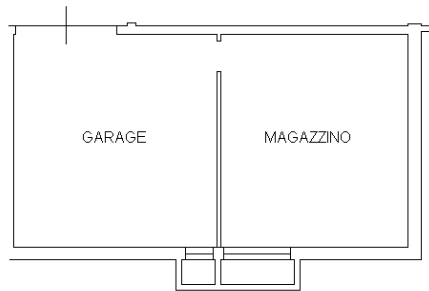

PIANTA PIANO INTERRATO

H = 2.40 mt

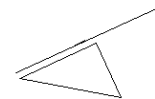

ORIENTAMENTO

Ultima planimetria in atti

ELABORATO PLANIMETRICO	
Compilato da:	Scarpa Tomas
Iscritto all'albo:	Architetti
Prov. Venezia	N. 03658

**Agenzia delle Entrate**  
**CATASTO FABBRICATI**  
 Ufficio Provinciale di  
 Venezia

Comune di Venezia	Protocollo n. VE0061103 del 28/06/2016
Sezione: Foglio: 117 Particella: 1458	Tipo Mappale n. del
Dimostrazione grafica dei subalterni <span style="float: right;">Scala 1 : 500</span>	

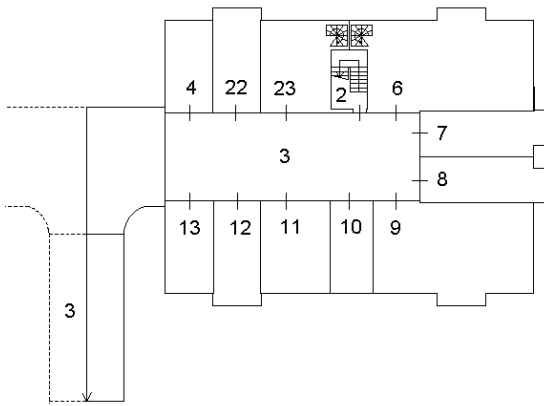

PIANO INTERRATO

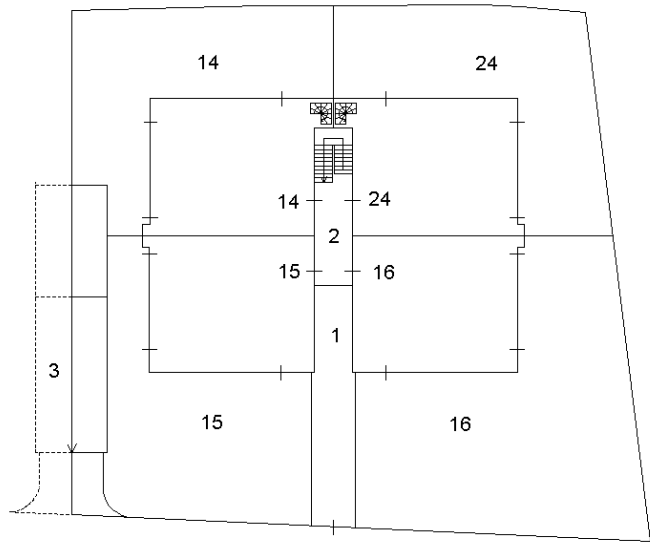

PIANO TERRA

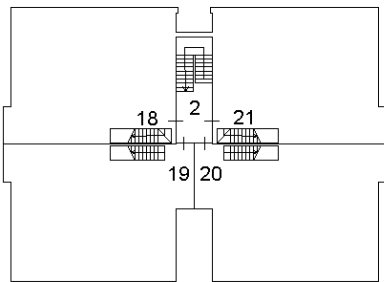

PIANO PRIMO

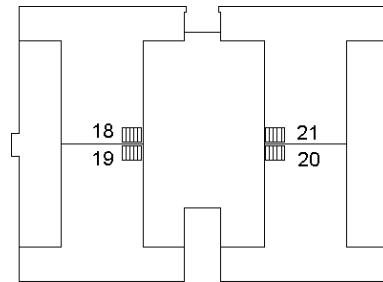

PIANO SOFFITTA



Ultima planimetria in atti