

MODULARIO
F. rig. rend 487



MINISTERO DELLE FINANZE
DIREZIONE GENERALE DEL CATASTO E DEI SS.TT.EE.

MOD. BN (CEU)

CATASTO EDILIZIO URBANO (RDL 13-4-1939, n. 652)

LIRE
250

Planimetria di u.i.u. in Comune di Portogruaro via B. Croce civ. 3

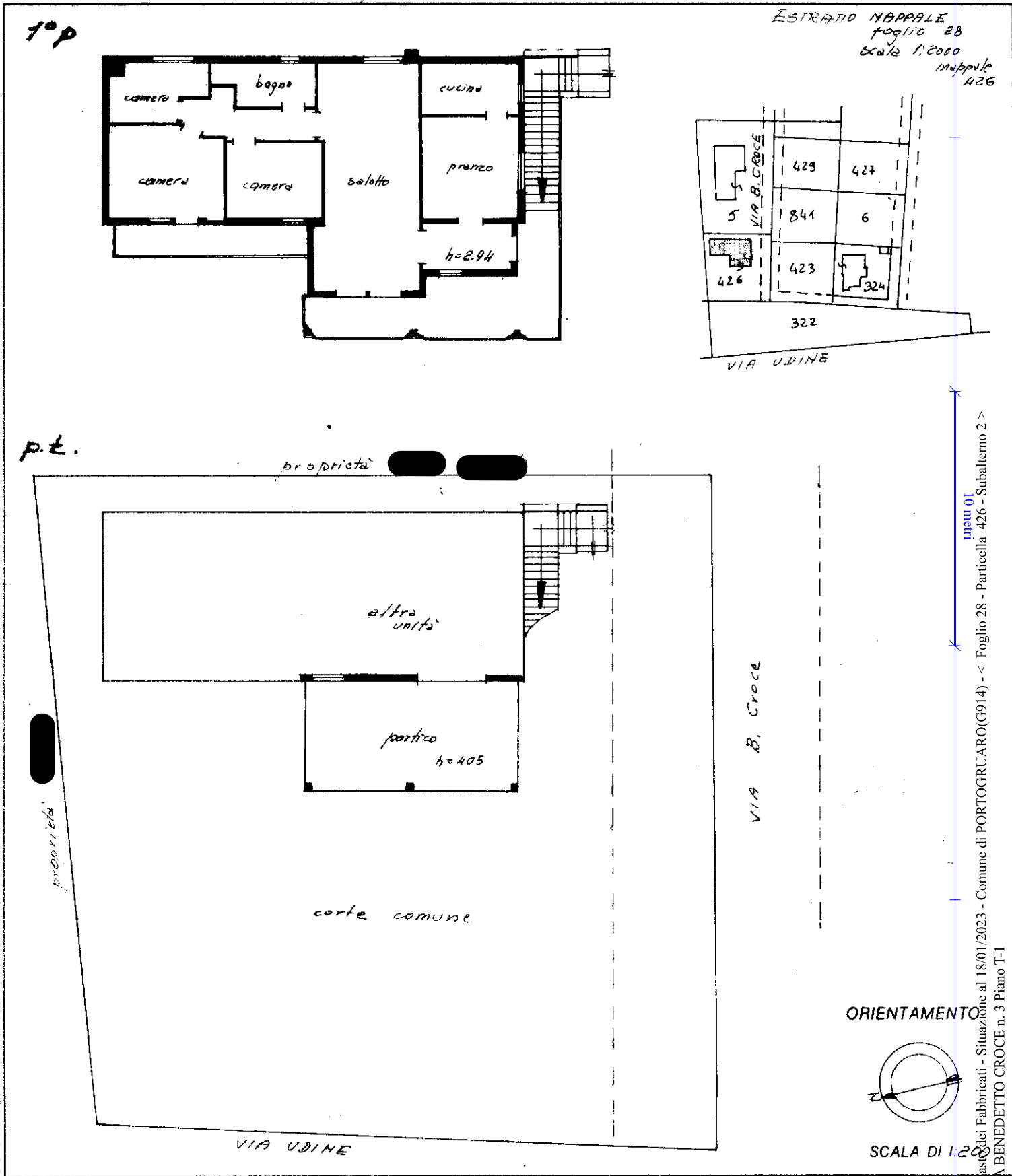

Roma - Istituto Poligrafico e Zecca dello Stato - PV

Dichiarazione di N.C.
 Ultima planimetria in atti
 Denuncia di variazione
 Data presentazione: 20/12/1991 - Data: 18/01/2023
 Totale schede identificativi catastali: 28
 F. 28
 n. 426 sub. 2

Compilata da: geom. [redacted]
 [redacted] (titolo cognome e nome)
 [redacted] - Richiedente:
 iscritto all'Albo dei [redacted] DOC
 della provincia di UDINE
 data 9-8-1989 Firma [redacted]

RISERVATO ALL'UFFICIO

2919

Catasto dei Fabbricati - Situazione al 18/01/2023 - Comune di PORTOGRUARO (G914) - < Foglio 28 - Particella 426 - Subaltemo 2 >
 VIA BENEDETTO CROCE n. 3 Piano T-1
 map 01