

MODULARIO  
F. rig. rend. 497



MINISTERO DELLE FINANZE  
DIREZIONE GENERALE DEL CATASTO E DEI SERVIZI TECNICI ERARIALI

MOD. B (Nuovo Catasto Edilizio Urbano)

Lire  
150

# NUOVO CATASTO EDILIZIO URBANO

(R. DECRETO-LEGGE 13 APRILE 1939, N. 652)

Planimetria dell'immobile situato nel Comune di S. MICHELE TAGLIAMENTO Via Egeria - Bibione

Ditta [REDACTED]

Allegata alla dichiarazione presentata all'Ufficio Tecnico Erariale di VENEZIA

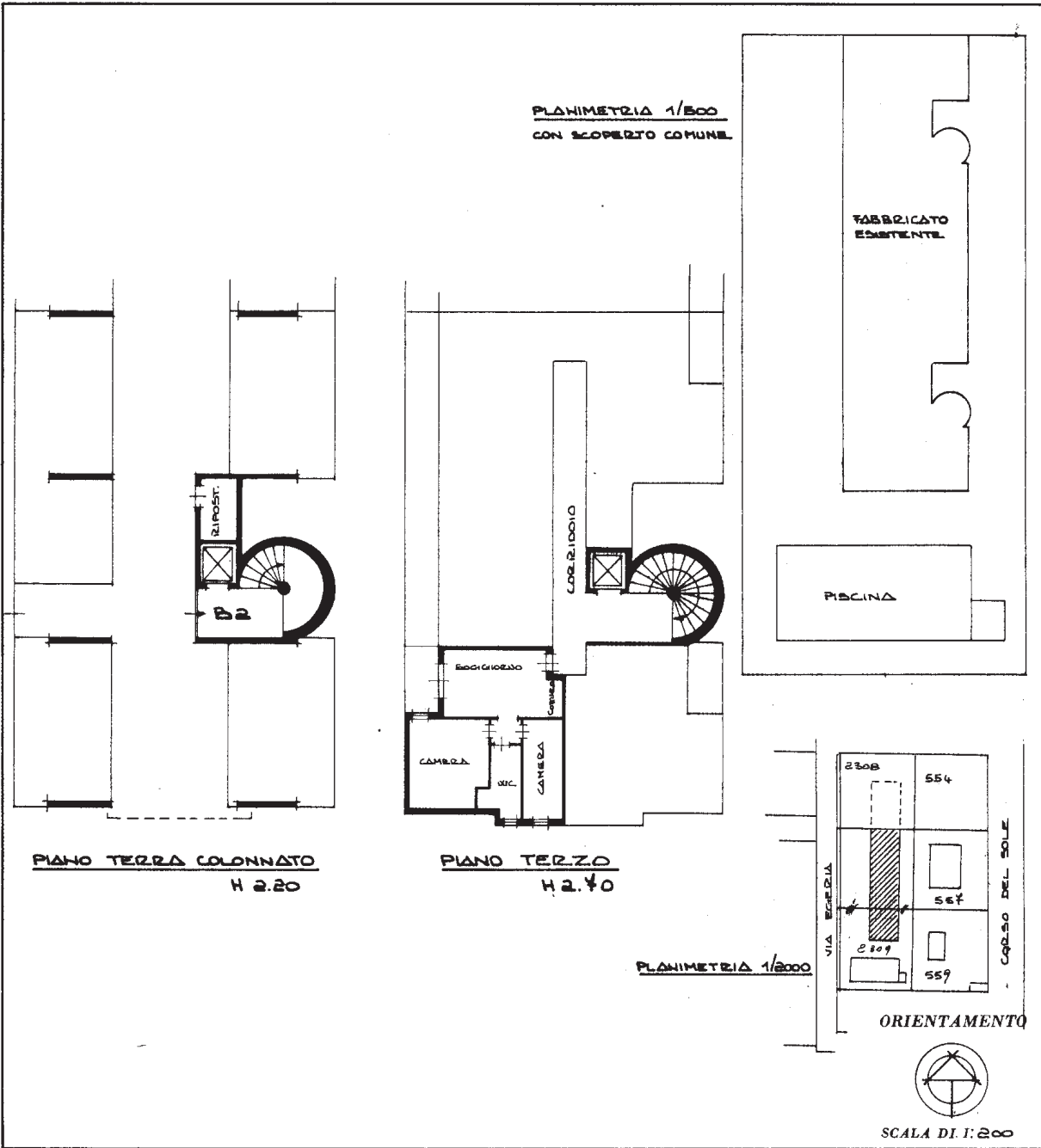

SPAZIO RISERVATO PER LE ANNOTAZIONI D'UFFICIO

DATA  
PROT. N°

36

PARTITA	FOGLIO 50
BUSTA	MAPP. 2309
CATEG.	SUB. 33

Compilata dal Geometra  
(Titolo, nome e cognome del tecnico)

Iscritto all'Albo de' [REDACTED]

della Provincia di [REDACTED]

DATA [REDACTED]

Firma: [REDACTED]

