

Documentazione fotografica E.I.116/2020

Perito Edile VINICIO DEFENDI

Via S. Benedetto 15/5 – Summaga 30026 Portogruaro (VE)
c.f. DFN VNC 69L06 C950R - Tel. e fax 0421205157 – 3294326122
e-mail vinicio.defendi@gmail.com - PEC: vinicio.defendi@pec.eppi.it

TRIBUNALE DI PORDENONE
ESECUZIONE IMMOBILIARE N. 116/2020

[REDACTED]

DOCUMENTAZIONE FOTOGRAFICA DI UN APPARTAMENTO FACENTE PARTE DEL “RESIDENCE LE AZALEE – Parte B” SITO NEL COMUNE DI SAN MICHELE AL TAGLIAMENTO -LOCALITA’ BIBIONE- VIA EGERIA N. 9 INTERNO 35 –

APPARTAMENTO sito nel foglio 50 mappale 2309 sub. 33, POSTO AUTO mappale 2309 sub. 50 e PISCINA CON VANO TECNICO AD USO COMUNE per la quota di 30,50/1000 mappale 2309 sub. 73 -bene comune censibile-

appartamento oggetto di esecuzione immobiliare



vista generale dalla strada del “Residence Le Azalee”

appartamento oggetto di esecuzione immobiliare



vista esterna fabbricato lato Ovest

appartamento oggetto di esecuzione immobiliare



vista esterna fabbricato lato Sud/Ovest



viste piscina con vano tecnico ad uso condominiale -mappale 2309 sub. 73-

posto auto coperto oggetto di esecuzione immobiliare



viste posto auto coperto -mappale 2309 sub. 50-



viste cortile lato Est



viste cortile lato Ovest



vista cortile lato Nord



vista esterna fabbricato lato Sud



vista ingresso condominiale



vista ascensore



vista scala interna condominiale



vista corridoio di piano condominiale



vista porta d'ingresso appartamento



vista interna zona cottura



vista interna soggiorno



viste terrazza



viste interne cameretta



vista bagno difforme al progetto autorizzato con ampliamento da sanare



viste interne camera matrimoniale



vista difformità della zona cottura
nonché eliminazione delle spallette
in muratura tra soggiorno e corridoio



vista interna dell'ampliamento da sanare
nel bagno



vista di una infiltrazione in camera
proveniente dal piatto doccia



vista dal terrazzo di una microlesione
strutturale nella muratura



vista nel soffitto soprastante al
terrazzo di una infiltrazione d'acqua
proveniente dal tetto terrazza



vista dell'angolo Sud/Ovest
in corrispondenza dell'ampliamento
del bagno da sanare

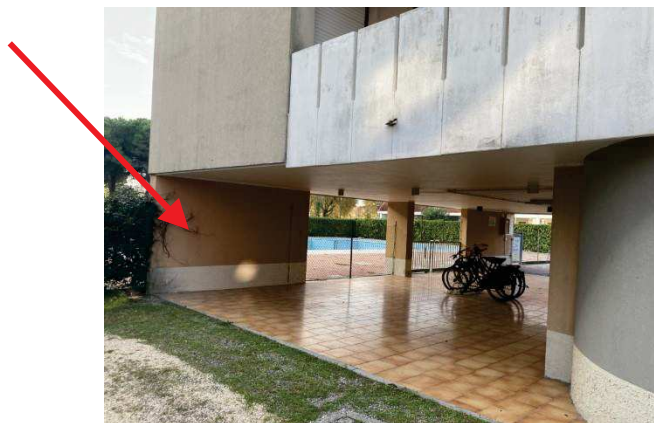

vista della muratura perimetrale difforme dal progetto da sanare con pratica condominiale

Portogruaro 02/12/2021

Il tecnico

Perito Edile Vinicio Defendi

